

4553600

4553500

4553400

4553300

4553200

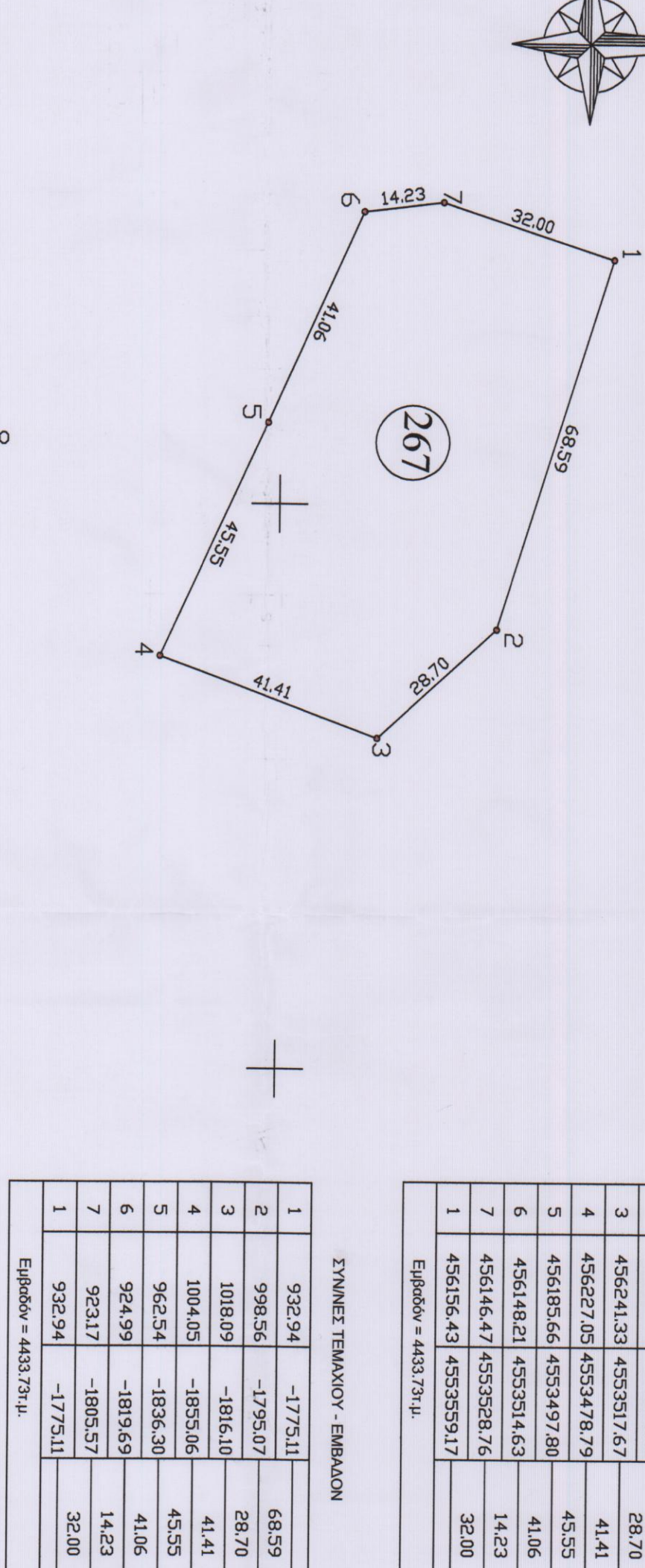
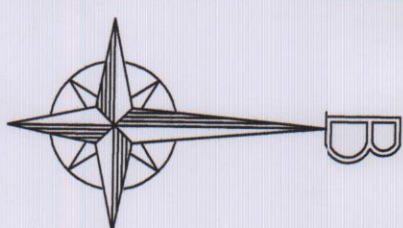

ΣΥΝΝΕΙ ΤΕΜΑΧΙΟΥ - ΕΜΒΑΔΟΝ

1	456156,43	4553559,17	68,59
2	456221,93	4553538,82	28,70
3	456241,33	4553517,67	41,41
4	456227,05	4553478,79	45,55
5	456185,66	4553497,80	41,06
6	456148,21	4553514,63	14,23
7	456146,47	4553528,76	32,00
1	456156,43	4553559,17	

Εμβαδόν = 4433,73μ.ιι.

ΣΥΝΝΕΙ ΤΕΜΑΧΙΟΥ - ΕΜΒΑΔΟΝ

1	932,94	-1775,11	68,59
2	998,56	-1795,07	28,70
3	1018,09	-1816,10	41,41
4	1004,05	-1855,06	45,55
5	962,54	-1836,30	41,06
6	924,99	-1819,69	14,23
7	923,17	-1805,57	32,00
1	932,94	-1775,11	

Εμβαδόν = 4433,73μ.ιι.

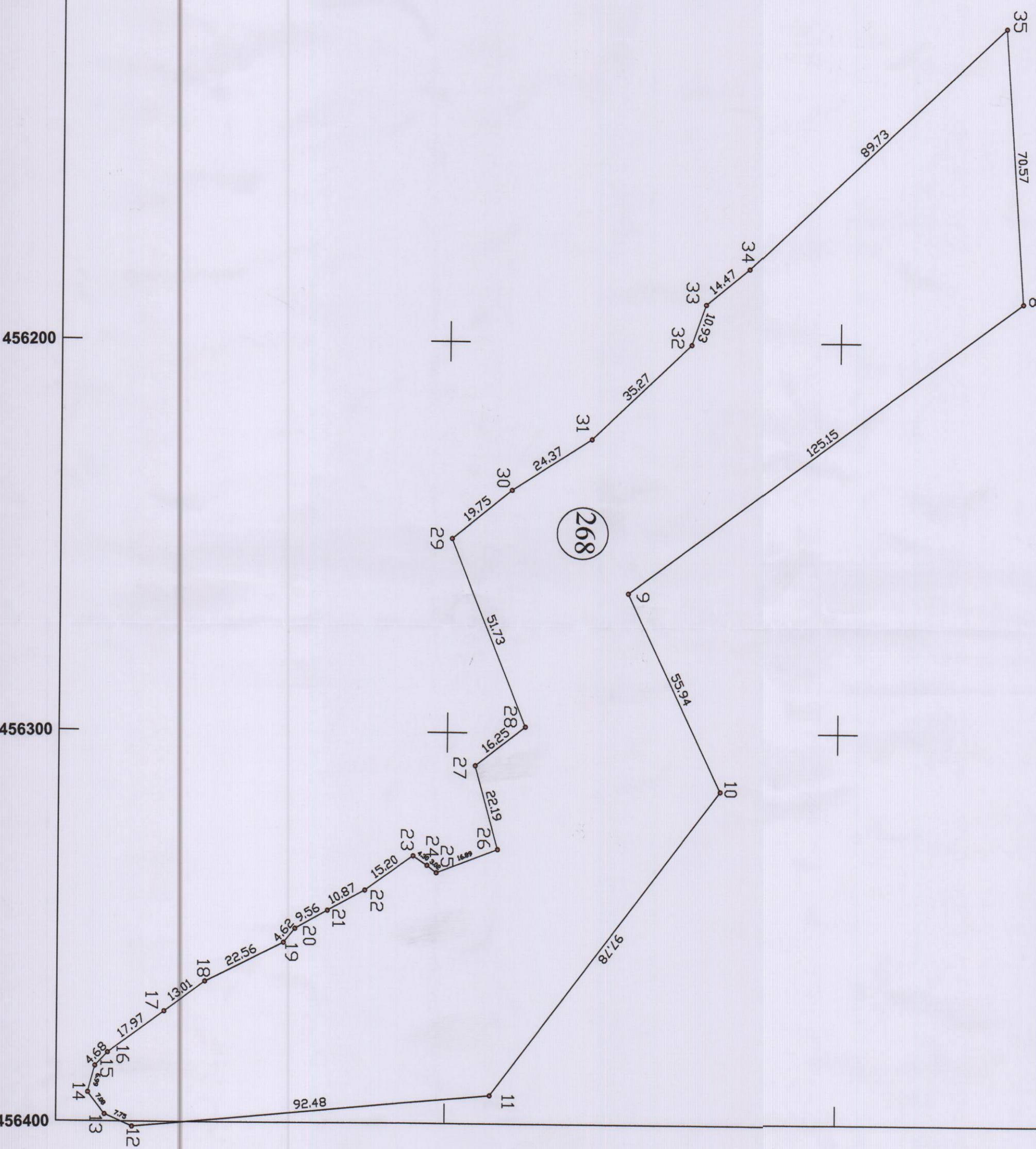

ΣΥΝΝΕΙ ΤΕΜΑΧΙΟΥ - ΕΜΒΑΔΟΝ

8	456189,53	4553446,81	125,15
9	456264,12	4553346,31	55,94
10	456392,77	4553311,64	97,78
11	456401,30	4553219,56	92,48
12	456398,21	4553212,45	7,75
13	456392,59	4553208,15	7,08
14	456385,83	4553209,96	6,99
15	456382,42	4553213,16	4,68
16	456371,75	4553227,62	17,97
17	456364,12	4553370,40	13,01
18	456353,94	4553288,27	22,56
19	456350,36	4553261,19	4,62
20	456345,67	4553269,52	9,56
21	456340,50	4553279,08	10,87
22	456334,05	4553295,06	15,20
23	456335,90	4553297,43	4,30
24	456329,83	4553313,19	3,02
25	456329,83	4553313,19	16,89
26	456308,44	4553307,29	22,19
27	456298,41	4553320,07	16,25
28	456290,40	4553300,80	51,73
29	456273,95	4553316,12	19,75
30	456279,79	4553336,63	24,37
31	456200,40	4553362,10	35,27
32	456190,09	4553365,73	10,93
33	456189,53	4553441,99	14,47
34	966,72	-1887,27	89,73
35	966,72	-1887,27	70,57

Εμβαδόν = 16726,16μ.ιι.

ΣΥΝΝΕΙ ΤΕΜΑΧΙΟΥ - ΕΜΒΑΔΟΝ

8	966,72	-1887,27	125,15
9	1041,91	-1987,31	55,94
10	1092,26	-2021,21	97,78
11	1170,76	-2113,24	92,48
12	1179,59	-2120,37	7,75
13	1176,80	-2124,70	7,88
14	1171,20	-2119,75	6,99
15	1164,44	-2122,93	4,68
16	1161,01	-2119,75	17,97
17	1150,25	-2105,36	13,01
18	1142,47	-2094,94	22,56
19	1132,25	-2074,82	4,62
20	1128,66	-2071,92	9,56
21	1123,92	-2063,61	10,87
22	1118,69	-2054,09	15,20
23	1109,80	-2041,76	4,30
24	1112,14	-2038,15	3,02
25	1113,99	-2035,76	16,89
26	1107,82	-2026,04	22,19
27	1086,47	-2026,07	16,25
28	1076,35	-2013,35	51,73
29	1028,47	-2032,91	19,75
30	1015,92	-2017,66	24,37
31	1002,64	-1997,23	35,27
32	978,10	-1971,91	10,93
33	967,77	-1968,34	14,47
34	958,47	-1957,26	89,73
35	966,72	-1887,27	70,57

Εμβαδόν = 16726,16μ.ιι.

ΔΗΜΟΣ ΖΕΡΡΩΝ

ΑΠΟΤΥΠΩΣΗ ΤΩΝ ΠΛΑΓΙΩΝ, 267 & ΤΜΗΜΑΤΟΣ ΤΟΥ 268
ΕΡΓΟ: ΑΓΡΟΤΕΜΑΧΙΩΝ ΤΗΣ ΑΡΧΙΚΗΣ & ΣΤΜΓΙΑ ΔΙΑΝΟΜΗΣ
1930-1940 ΑΓΡΟΚΤΗΜΑΤΟΣ ΧΡΙΣΤΟΣ ΤΟΥ ΔΗΜΟΥ ΖΕΡΡΩΝ

ΘΕΣΗ ΕΡΓΟΥ: ΑΓΡΟΚΤΗΜΑ ΧΡΙΣΤΟΣ
ΔΗΜΟΥ ΖΕΡΡΩΝ

ΜΕΛΕΤΗΤΗΣ: Δ/ΝΗ ΤΕΧΝΙΚΩΝ ΥΠΗΡΕΣΙΩΝ
ΔΗΜΟΣ ΖΕΡΡΩΝ ΤΜΗΜΑ Δ.Α.Δ.

ΘΕΜΑ: ΜΙΣΘΩΣΗ ΑΓΡΟΤΕΜΑΧΙΟΥ
ΚΑΙΝΑΚΑ: 1 : 1000

ΣΕΡΡΕΣ ΔΕΚΕΜΒΡΙΟΣ 2015

ΘΕΩΡΗΘΗΚΕ ΣΕΡΡΕΣ, 07-12-2015 ΣΕΡΡΕΣ, 07-12-2015
Ο ΔΙΕΥΘΥΝΤΗΣ Τ.Υ.Δ. Ο ΠΡΟΙΣΤΑΜΕΝΟΣ Δ.Α.Π. Ο ΣΥΝΤΑΞΑΣ

ΠΑΛΛΑΣ ΧΡΗΣΤΟΣ ΤΣΑΝΙΔΟΥ ΜΑΡΙΑ ΠΑΣΣΙΑΣ ΓΙΑΝΝΗΣ
ΗΛΕΚΤΡ./ΓΩΣ ΜΗΧΑΝΙΚΟΣ ΤΟΠΟΓΡΑΦΟΣ ΜΗΧΑΝΙΚΟΣ ΤΟΠΟΓΡΑΦΟΣ ΜΗΧΑΝΙΚΟΣ Τ.Ε.