

ΥΠΟΜΕΤΡΗΣΗ

1. Εμβαδόν Ισοκλιτών, με κορυφές (1-2-3-4-4-7-4-1) = 207,54m<sup>2</sup>

Α/Α	Υ (m)	Α (m)	Β (m)	Γ (m)	Δ (m)	Εμβαδόν (m <sup>2</sup> )	
1	41,4525,64	3,901	132,20				
2	41,4519,88	3,901	145,25	45,200	49,040	90,3643,72	
3	41,4514,12	3,901	141,24	36,200	42,600	82,4514,28	
4	41,4508,36	3,901	134,21	17,000	56,300	73,01829,61	
5	41,4502,60	3,901	125,29	-17,000	64,700	50,3825,14	
6	41,4496,84	3,901	109,44	-26,000	-20,110	30,42524,44	
7	41,4491,08	3,901	105,62	-25,000	-34,400	-16,30723,84	
8	41,4485,32	3,901	101,81	-24,000	-42,900	-12,18009,1	
1	41,4479,56	3,901	132,20	11,200	-21,350	-10,30029,6	
2	41,4473,80	3,901	116,28				
Σύνολο						41,4500	1145,00
Σ						41,4500	207,54m <sup>2</sup>

**ΑΡΤΙΟΤΗΤΑ - ΟΙΚΟΔΟΜΗΜΟΤΗΤΑ**  
 Η παρούσα Ισοκλίτη με κορυφές (1-2-3-4-5-6-7-8-1) και εμβαδόν 207,54m<sup>2</sup>, βρίσκεται στη θέση "Αιθούσα" στους Αιθούσες του Δήμου Παπάγου, εντός της περιμετρικής ζώνης του οικισμού. Σύμφωνα με το Π.Δ. 24-5-85-ΦΕΚ 270/51-5-85 είναι όρμη και οικοδομήσιμη, κατά παράκληση.  
 Άρτια από τη Βόλτα του 1850.  
 Δεν υπάρχει στη Διαθήκη του Ν1337/83 και δεν οφείλει εφαρμογή σε γη και σε κτίριο.  
 Η Ισοκλίτη βρίσκεται κατά την προαναφερθείσα και απαγορεύεται η χρήση του Νησιού Ορεινού Συστήματος και εντός της παρεμβάσεως παροχής του Νησιού Χανίων και δεν ελέγχεται από την αρμόδια Αρχή Στρατού Έπαιρου.

**ΟΡΟΙ ΔΟΜΗΣΗΣ**  
 Ελάχιστο εμβαδόν 200m<sup>2</sup> (στη ζώνη των 500m)  
 Μήγιστη κάλυψη 200m για κατοικία  
 Μήγιστη ύψωση 200m για κατοικία  
 Μήγιστη κλίση κτιρίου 7% και 1:20 για στήλη  
 Πλάγες αποστράσεως 5%.

**ΔΗΛΩΣΗ ΥΠΟΘΕΣΗΣ ΟΡΙΩΝ**  
 Τα όρια και οι άκρες της Ισοκλίτης υπαδειχθηκαν από τον Ισοκλιτή.

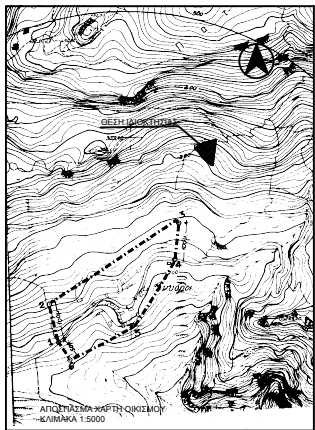

ΘΕΩΡΗΣΗ  
 Το παρόν τοπογραφικό Διάγραμμα θεωρείται και επισημαίνεται στο υπ' αριθμ. 67/2011/29-01-2016 έγγραφο ως το οποίο επιστέφει στα εφόρ ανεκδοκίμο μέρος.

Χανιά 29-01-2016  
 Ο Εισηγητής  
 Εμ. Παπαδόπουλος

Χανιά 29-01-2016  
 Η Α/Γγρ/τα Δασών Χανίων  
 Ραλ. Σαλαβάρη

**ΕΡΓΟΔΟΤΗΣ :** PAUL-EDWARD JENNINGS  
**ΕΡΓΟ :** ΤΟΠΟΓΡΑΦΙΚΗ ΑΠΟΤΥΠΩΣΗ  
**ΘΕΣΗ :** "ΑΙΘΟΥΣΑ" ΑΝΥΔΡΩΝ ΔΗΜΟΥ ΠΕΛΕΚΑΝΟΥ ΝΟΜΟΥ ΧΑΝΙΩΝ

**ΜΕΛΕΤΗΤΗΣ :** ΚΑΜΠΟΥΡΑΚΗΣ ΣΤΕΦΑΝΟΣ  
**ΘΕΜΑ ΣΧΕΔΙΟΥ :** ΤΟΠΟΓΡΑΦΙΚΟ ΔΙΑΓΡΑΜΜΑ  
**ΚΛΙΜΑΚΑ :** 1:200  
**ΑΡΙΘΜΟΣ ΣΧΕΔΙΟΥ :** 2 β

**ΧΡΟΝΟΣ ΜΕΛΕΤΗΣ :** Ο ΜΗΧΑΝΙΚΟΣ  
**ΟΚΤΩΒΡΙΟΣ 2007 :** ΥΠΟΓΡΑΦΗ