

ΑΠΟΣΠΑΣΜΑ ΟΡΘΟΦΩΤΟΧΑΡΤΗ ΚΤΗΜΑΤΟΛΟΓΙΟΥ

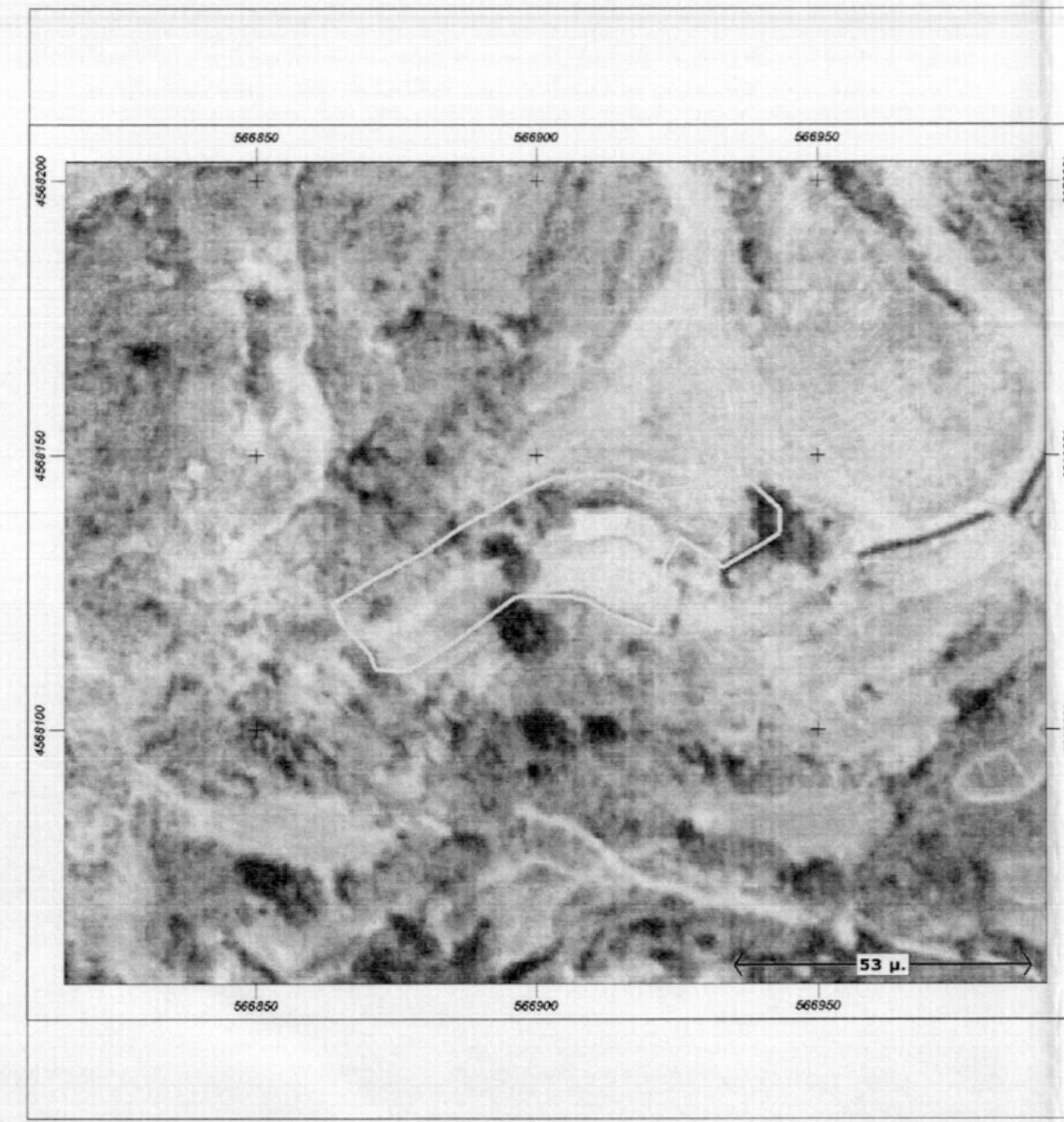

ΑΠΟΣΠΑΣΜΑ ΧΑΡΤΗ ΓΥΣ 3525/4 Κ.Φ.Χ ΕΞΑΘΗΣ

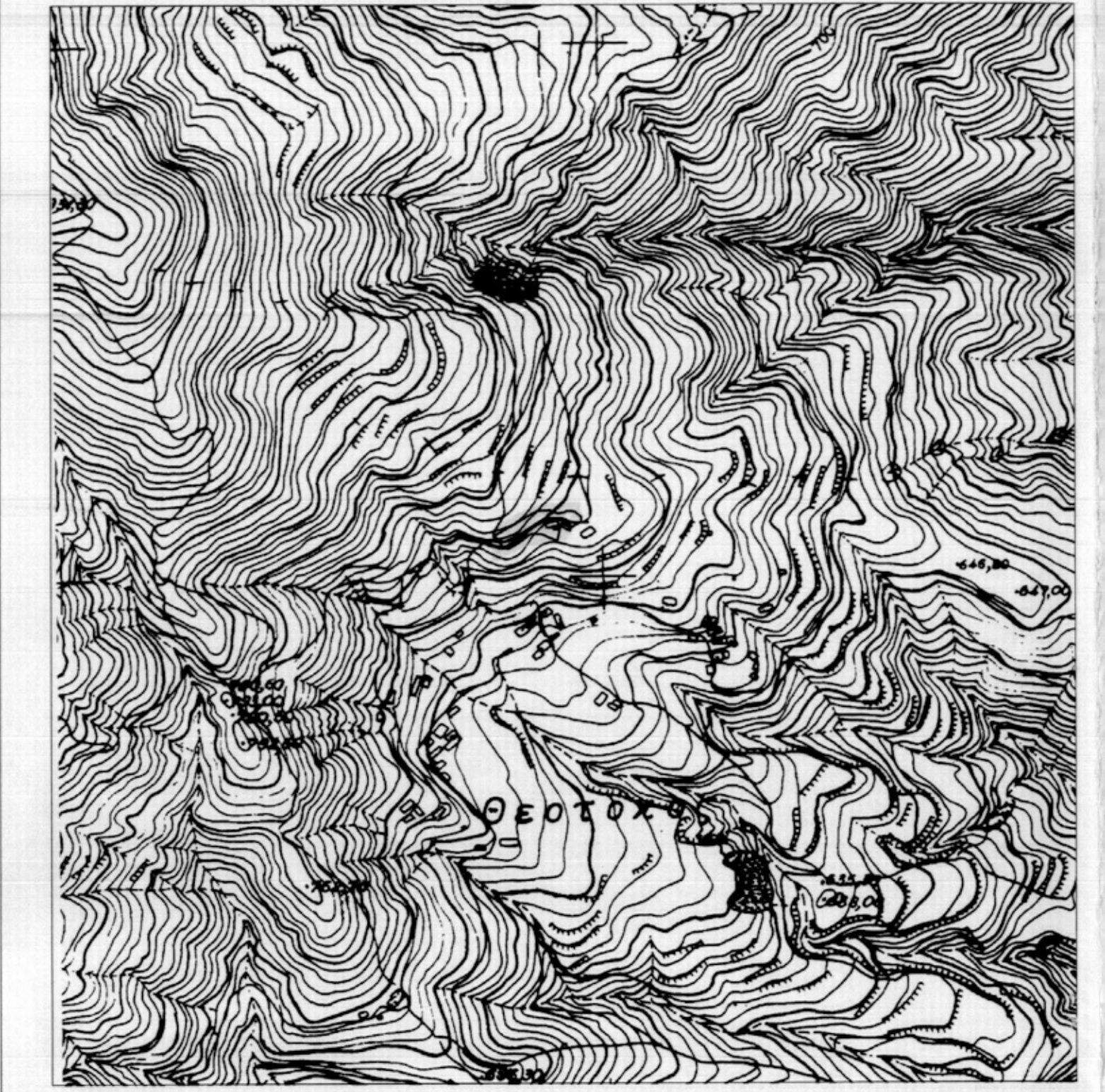

ΟΔΟΠΟΡΙΚΟ ΣΚΑΡΙΦΗΜΑ

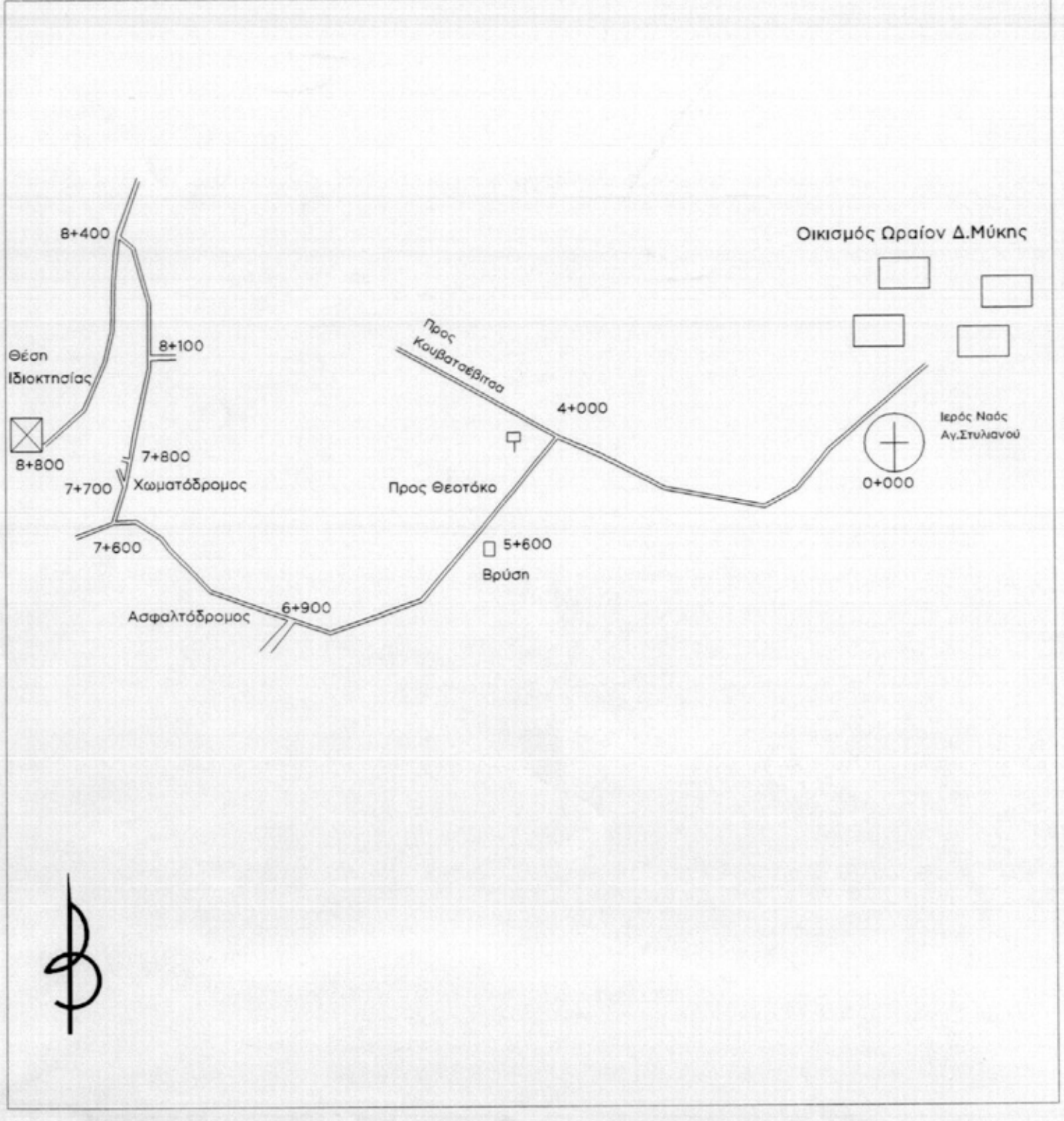

ΟΡΟΙ ΔΟΜΗΣΗΣ



ΣΥΝΤΕΤΑΓΜΕΝΕΣ ΙΔΙΟΚΤΗΣΙΑΣ

σημ	X (m)	Y (m)	S (m)
A	56922.92	458130.31	12.62
B	56921.23	458117.89	0.11
Γ	56912.80	458121.22	4.18
Δ	56909.26	458123.44	2.90
Ε	56906.45	458124.16	0.38
Ζ	56898.08	458124.45	1.94
Η	56886.19	458124.01	12.11
Θ	56886.49	458116.77	8.92
Ι	56879.03	458111.88	3.10
Κ	56879.18	458110.60	2.90
Λ	56871.23	458111.09	2.87
Μ	56870.24	458113.51	2.13
Ν	56869.86	458115.10	4.81
Ξ	56865.72	458119.69	4.72
Ο	56863.60	458122.90	13.40
Π	56875.14	458129.72	5.29
Ρ	56873.89	458132.06	8.43
Σ	56869.75	458136.84	3.64
Τ	56884.26	458141.22	3.68
Υ	56867.48	458142.58	8.42
Φ	56803.37	458145.93	10.81
Χ	56894.17	458146.48	7.52
Ψ	56821.12	458143.60	3.92
Ω	56824.52	458143.83	3.41
Α1	56892.99	458144.45	1.92
Β1	56892.53	458145.60	1.47
Γ1	56894.89	458145.75	3.25
Δ1	56895.15	458144.98	4.53
Ε1	56843.30	458140.24	7.00
Ζ1	56840.39	458135.71	2.82
Η1	56840.89	458134.23	4.30
Θ1	56833.02	458129.40	3.35
Ι1	56831.40	458131.10	6.92
Κ1	56829.27	458134.79	1.10
Λ1	56825.01	458133.84	4.11
Α	56922.92	458130.31	

E = 1392.781μ.

Μέθοδος Εξάρτησης

- Οι συντεταγμένες που αναφέρονται στο Τοπογραφικό Διάγραμμα ανήκουν στο Ελληνικό Γεωδαιτικό Σύστημα Αναφοράς 1987 - (ΕΓΣΑ '87).
- Οι διαστάσεις και τα εμβαδά υπολογίστηκαν αναλυτικά από τις συντεταγμένες των κορυφών.
- Η εξάρτηση από το ΕΓΣΑ'87 πραγματοποιήθηκε με GPS κάνοντας χρήση το δίκτυο της MetrisaNet με συντεταγμένες Σταθμού Αναφοράς X=576790.807, Y=4554441.027, Z=67.722
- Για την απόσταση χρησιμοποιήθηκε δέκτης GPS Leica 1200 και γεωδαιτικός σταθμός Leica TS02
- Κατά την επίλυση των στοιχείων των μετρήσεων έχει εισαχθεί συντελεστής κλίμακας συστήματος αναφοράς ΕΓΣΑ'87 Ko=0.999655

ΥΠΟΜΗΝΗΜΑ

---	ΟΡΙΑ ΙΔΙΟΚΤΗΣΙΑΣ	-----	ΣΥΝΗΛΟΠΕΡΙΦΕΡΑ
κκκ	ΑΠΟΣΤΑΣΗ ΜΕΤΑΞΥ ΚΟΡΥΦΩΝ	-----	ΓΡΑΝΕΣ
Α	ΚΟΡΥΦΗ ΑΓΡΟΤΕΜΑΚΙΟΥ	-----	ΠΟΔΙ ΠΡΑΝΟΥΣ
	ΚΤΙΣΜΑ	-----	ΚΥΡΤΕΣ ΕΞΟΧΩΜΕΣ
		-----	ΔΕΥΤΕΡΟΤΗΤΕΣ ΕΞΟΧΩΜΕΣ

ΔΗΛΩΣΗ ΙΔΙΟΚΤΗΤΗ

Τα αναγραφόμενα στοιχεία για το εν λόγω τεμάχιο που είναι ιδιοκτησία μου είναι απόλυτα ακριβή. Τα όρα τους τέθηκαν κατ' υποδείξει μου.

Ο Ιδιοκτήτης:
Μπόσση Αμέτ

(Signature)

ΑΛΕΞΑΝΔΡΟΣ ΑΡΑΜΠΑΤΖΟΓΛΟΥ

Μηχανικός τοπογραφίας & γεωπληροφορικής
Βενιζέλου 84 Ξάνθη, 67100
Τ 2541-551064
Μ 6984424589
E arabatzglou.topo@gmail.com

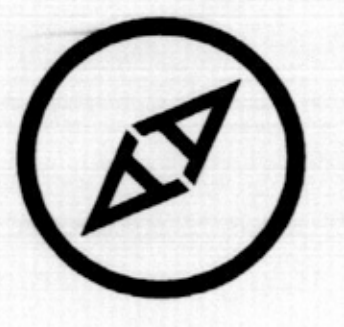

Ιδιοκτησία
ΜΠΟΣΣΗ ΑΜΕΤ

ΤΟΠΟΓΡΑΦΙΚΟ ΔΙΑΓΡΑΜΜΑ

Μέθοδος Σύνταξης: **ΤΑΧΥΜΕΤΡΙΚΗ**
Σύστημα Αναφοράς: **ΕΓΣΑ'87**
Χρόνος μελέτης: **ΔΕΚΕΜΒΡΙΟΣ 2014**
Κλίμακα: **1: 200**

Θέση
ΘΕΟΤΟΚΟΣ
ΔΗΜΟΣ ΜΥΚΗΣ , ΠΕΡΙΦΕΡΕΙΑΚΗ ΕΝΟΤΗΤΑ ΞΑΝΘΗΣ
ΠΕΡΙΦΕΡΕΙΑ ΑΝ.ΜΑΚΕΔΟΝΙΑΣ ΘΡΑΚΗΣ

Ο ΣΥΝΤΑΞΑΣ ΜΗΧΑΝΙΚΟΣ
ΑΡΑΜΠΑΤΖΟΓΛΟΥ ΑΛΕΞΑΝΔΡΟΣ
ΠΤΥΧΙΟΥΧΟΣ ΜΗΧΑΝΙΚΟΣ
ΓΕΩΠΛΗΡΟΦΟΡΙΑΚΗΣ & ΤΟΠΟΓΡΑΦΙΑΣ
ΚΑΙ ΕΓΕΤΕΜ 46365
Α.Φ.Μ. 202705568-ΔΟΥ ΞΑΝΘΗΣ(Α-Β)
ΒΕΝΙΖΕΛΟΥ 84 Σ.Α.Ν.Θ.Ν 67100-ΤΗΛ.-6984424589

ΕΠΙΧΕΙΡΗΣΙΑΚΟ ΣΤΑΜΑΤΙΣΜΟΣ
Συντάχθηκε την 06/12/2014
πρόδη χαρακτηρισμού διαγράμμι Εξάνθη
Ο Δασάρχης Ξάνθης
(Signature)

ΕΠΙΧΕΙΡΗΣΙΑΚΟ ΣΤΑΜΑΤΙΣΜΟΣ
ΓΕΩΤΕΧΝΙΚΟΙ - ΔΙΑΔΡΑΣΤΕΣ