

4510050

4510000

4509950

4509900

4509850

4509800

4509750

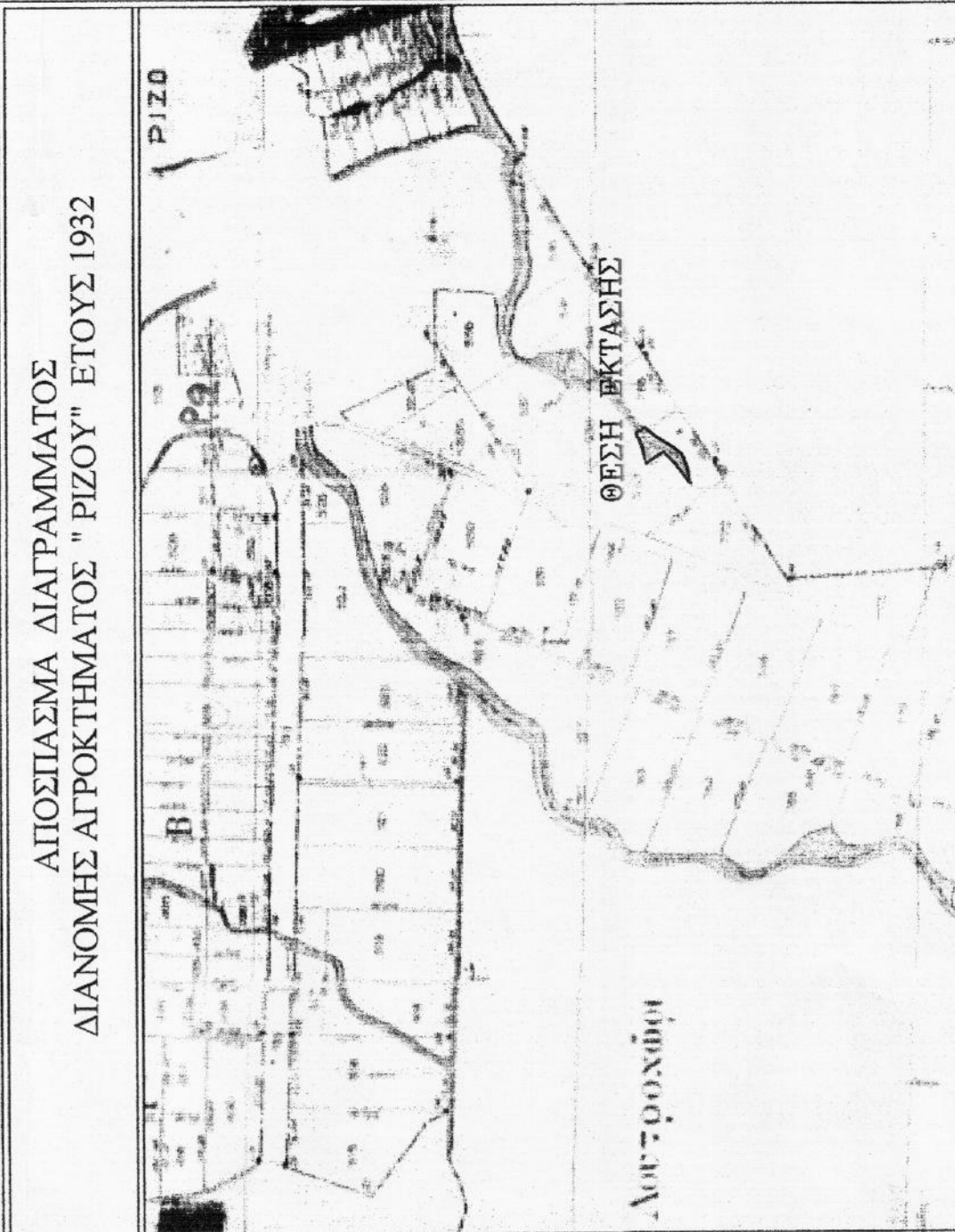
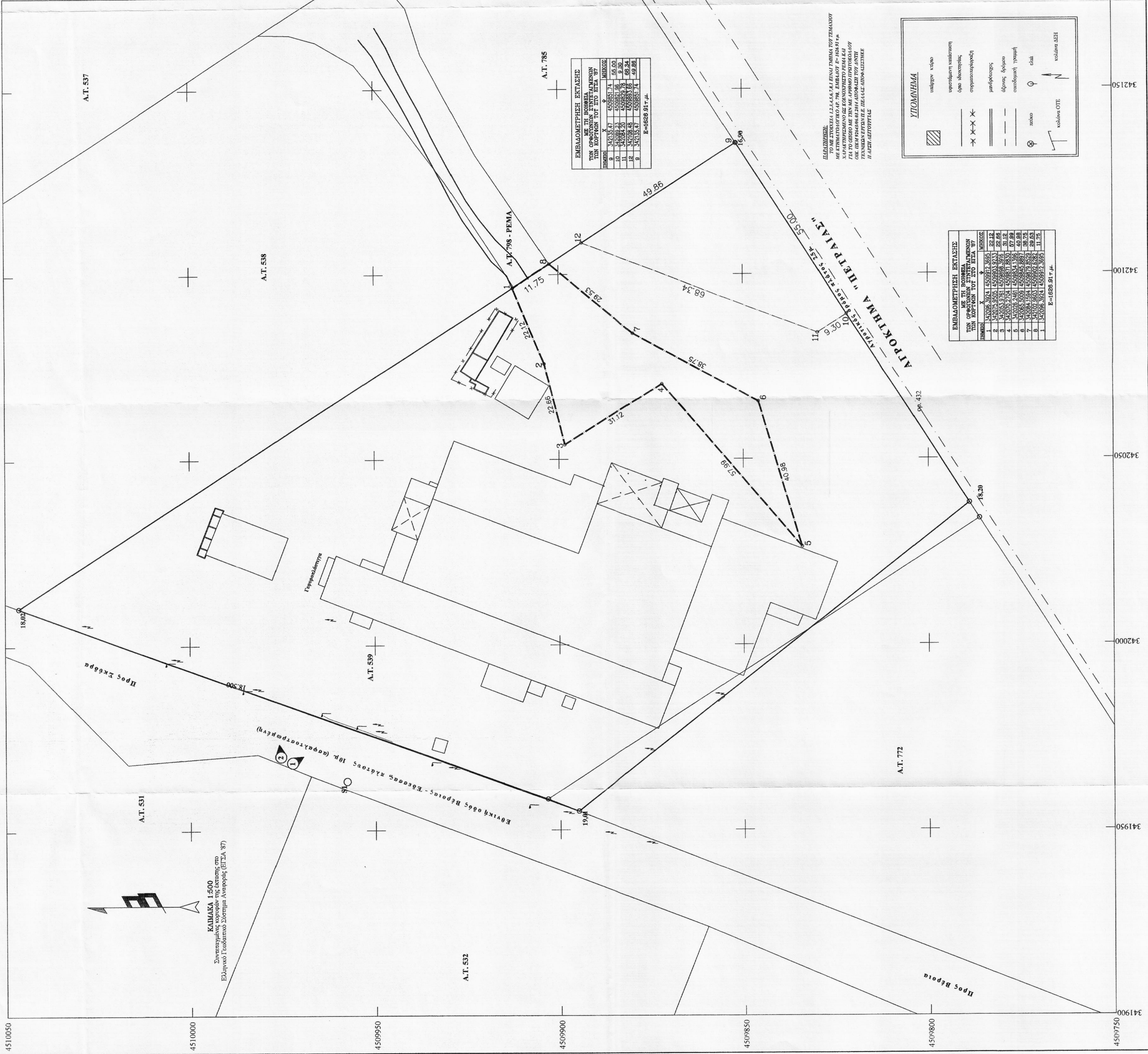

ΑΠΟΣΠΑΣΜΑ ΑΠΟ kimatologio.gr



ΘΕΜΑ:
ΤΟΠΟΓΡΑΦΙΚΟ ΔΙΑΓΡΑΜΜΑ ΤΜΗΜΑΤΟΣ ΤΟΥ
 α) **ΜΕ ΚΤΗΜΑΤΟΛΟΓΙΚΟ ΑΡΙΘΜΟ 798 ΤΕΜΑΧΙΟΥ, ΜΕ ΣΤΟΙΧΕΙΑ 1,2,3,4,5,6,7,8,1 ΕΜΒΛΑΔΟΥ Ε= 1626.91 τ.μ.**
 β) **ΜΕ ΚΤΗΜΑΤΟΛΟΓΙΚΟ ΑΡΙΘΜΟ 539 ΤΕΜΑΧΙΟΥ, ΜΕ ΣΤΟΙΧΕΙΑ 9,10,11,12,9 ΕΜΒΛΑΔΟΥ Ε= 1626.91 τ.μ.**
 ΣΟΦΙΑ 13-01-2016
 ΕΛΕΓΓΘΗΚΕ

Μπόνος Γεωργία Δασολόγος



ΕΡΓΟΔΟΤΗΣ: ΔΗΜΟΣ ΣΚΥΡΑΣ
 ΕΡΓΟ: ΑΝΤΑΛΛΑΓΗ
 ΝΟΜΟΣ: ΠΟΛΗ ΔΙΕΥΘΥΝΣΗ

ΦΕΣΗ ΕΡΓΟΥ: ΠΕΛΛΑΣ ΚΟΙΝΟΤΗΤΑ ΡΙΖΟΥ ΔΗΜΟΥ ΣΚΥΡΑΣ
 ΜΕΛΕΤΗΤΗΣ: ΘΕΣΗ ΓΕΝΙΚΟΙ

ΘΕΜΑ ΣΧΕΔΙΟΥ: ΤΟΠΟΓΡΑΦΙΚΟ ΔΙΑΓΡΑΜΜΑ

ΑΡΙΘΜΟΣ ΣΧΕΔΙΟΥ: Α

ΚΑΙΜΑΚΑ: 1:500

ΠΕΡΙΟΔΟΣ ΕΚΠ. ΜΕΛΕΤΗΣ: ΝΟΕΜΒΡΙΟΣ 2015

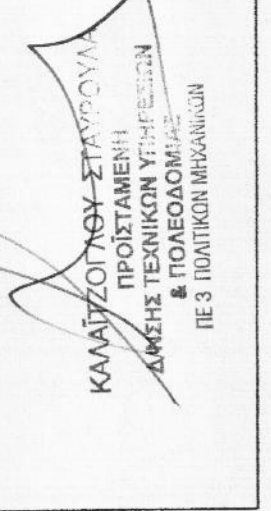

ΚΑΛΥΤΟΠΟΥ-ΣΤΡΑΤΟΥΛΑ ΠΡΟΣΤΑΜΕΝΗ-ΜΕΛΕΤΙΣΤΑ ΔΕΛΤΑ & ΠΟΛΥΦΩΝΙΑΣ ΠΕ 3 ΠΛΑΤΥΚΟ ΜΕΛΛΗΝ



ΚΑΙΜΑΚΑ 1:500
 Συνεργασμός κοινού με έκδοση στο
 Ελληνικό Γεωδαιτικό Σύστημα Αναφοράς (ΕΓΣΑ '87)

ΥΠΟΛΟΓΙΣΜΑ

υπόγειο χώρο
 υστερήσει κατασκευή
 όριο ιδιοκτησίας
 σύνορα οικοπέδου/οδού
 μεσοκτίσιος
 όριο οφθαλμικού ορίου
 οδοκαμιά γκαράζ
 παύση
 κούρση ΟΤΕ
 κούρση ΔΕΠ

ΠΡΟΣΟΧΗ:
 ΤΟΜΕ ΣΤΟΙΧΕΙΑ 1,2,3,4,5,6,7,8,1 ΕΙΝΑΙ ΓΗΜΑ ΤΟΥ ΤΕΜΑΧΙΟΥ
 ΜΕ ΚΤΗΜΑΤΟΛΟΓΙΚΟ ΑΡ. 798 ΕΜΒΛΑΔΟΥ Ε= 1626.91 τ.μ.
 ΧΑΡΑΚΤΗΡΙΖΟΝΤΑΙ ΩΣ ΜΕΡΟΣ ΤΟΥ ΤΕΜΑΧΙΟΥ ΑΡΙΘΜΟΥ
 539 ΜΕ ΣΤΟΙΧΕΙΑ 9,10,11,12,9 ΕΜΒΛΑΔΟΥ Ε= 1626.91 τ.μ.
 ΟΙΣ ΠΑΡΕΧΕΤΑΙ ΑΝΤΙ ΑΠΟΦΑΣΗ ΤΟΥ ΑΝΤΙ
 ΤΕΛΕΦΟΝΟΥ ΕΡΓΟΥ ΠΕΛΛΑΣ-ΠΡΟΜΑΧΙΣΤΗΡΕ
 Η ΑΝΤΙ ΑΠΟΦΑΣΗ

342175
 342150
 342100
 342050
 342000
 341950
 341900