

ΕΠΙΣΤΗΜΟΝΙΚΕΣ ΤΥΠΟΚΑΤΑΣΤΑΣΕΙΣ ΣΥΜΦΩΝΑ ΜΕ ΤΙΣ ΑΡΧΕΣ ΤΗΣ ΑΝΑΡΓΥΡΟΝΟΜΙΑΣ ΚΑΙ ΤΗΝ ΑΡΧΗΝ ΤΗΣ ΑΝΤΙΣΤΑΣΗΣ ΤΩΝ ΟΡΕΦΟΦΟΤΟΧΑΡΤΩΝ ΕΠΙΣΤΗΜΟΝΙΚΑ ΚΑΙ ΤΕΧΝΟΛΟΓΙΚΑ ΣΥΜΦΩΝΑ ΜΕ ΤΗΝ ΚΑΤΑΝΟΜΗΝ ΤΩΝ ΟΡΕΦΟΦΟΤΟΧΑΡΤΩΝ ΣΥΜΦΩΝΑ ΜΕ ΤΗΝ ΚΑΤΑΝΟΜΗΝ ΤΩΝ ΟΡΕΦΟΦΟΤΟΧΑΡΤΩΝ



ΑΠΟΣΠΑΣΜΑ ΟΡΕΦΟΦΟΤΟΧΑΡΤΗ

Επίσημο Κτηματολόγιο

1:5000

ΕΚΤΑΣΗ (m <sup>2</sup> )	ΑΡΙΘΜΟΣ ΠΡΟΤΕΡΟΝ ΚΑΤΑΣΤΑΣΕΩΣ	ΕΣΤΗΜΙΑ ΕΠΙΧΕΙΡΗΣΕΩΣ
40818,66	40818,66	Α. Δ. Ο. Σ. Λ. Σ. Δ. 2
40825,83	40825,83	Β. Δ. Ο. Σ. Λ. Σ. Δ. 2
804	804	Γ. Δ. Ο. Σ. Λ. Σ. Δ. 2

Εμβαδόν Αγροτεμαχίου  
 ΕΜΒ Α: (ΑΒΓΔΕΖΗΘΙΚΛΜΝΞΟΠΑ) = 4881,8 μ<sup>2</sup>  
 ΕΜΒ Β: (ΗΡΣΤΥΦΧΨΟΨΘΦΗ) = 4745,5 μ<sup>2</sup>  
 ΕΜΒ Γ: (ΘΙΚΛΜΤΥΦΧΨΟΘ) = 804 μ<sup>2</sup>  
 ΕΜΒ Δ: (ΥΑΒΓΔΕΖΗΘΙΚΛΜΝΞΟΨΧΦΥ) = 6664,3 μ<sup>2</sup>

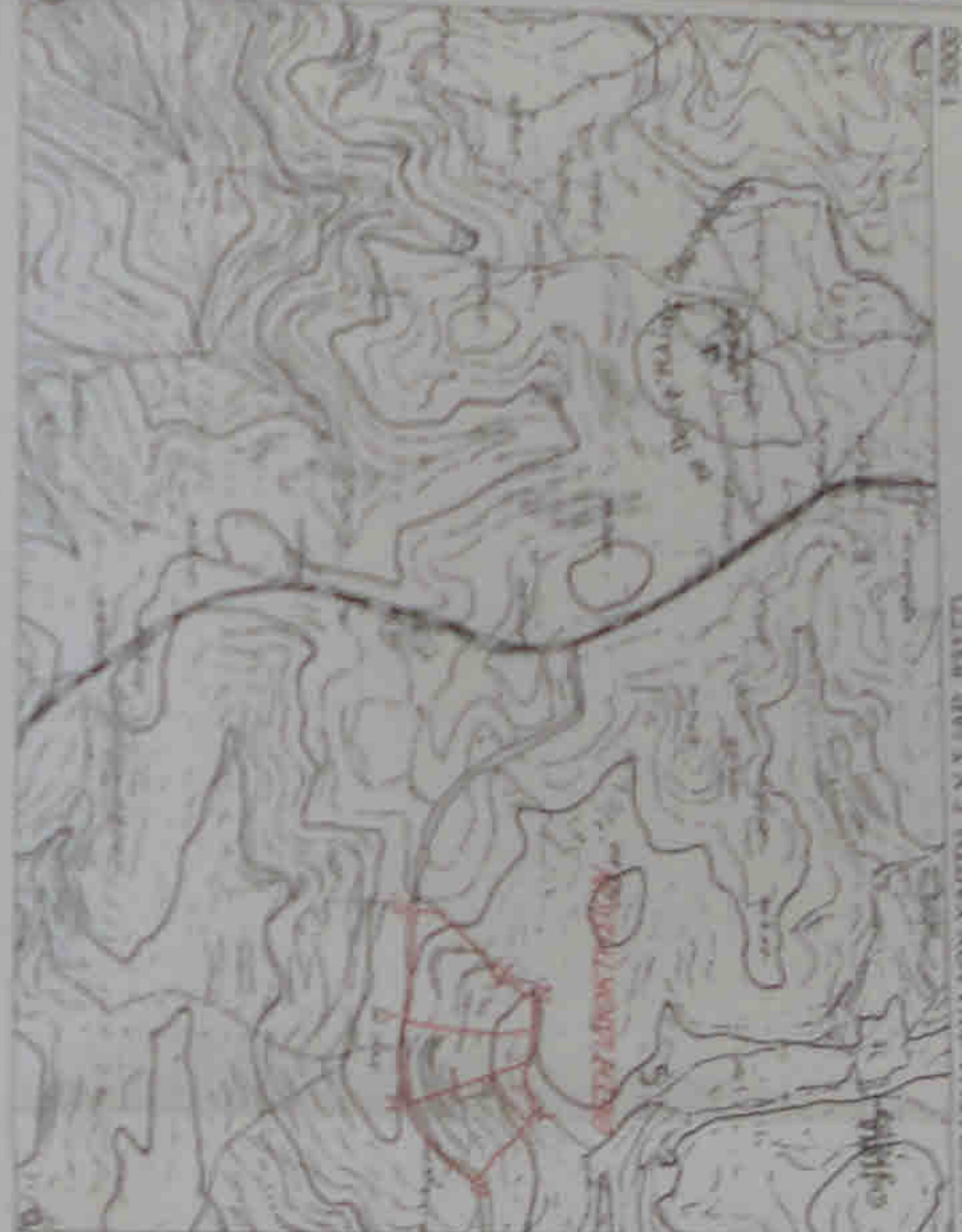

ΑΠΟΣΠΑΣΜΑ ΦΥΛΛΟΥ ΧΑΡΤΗΣ Γ.Υ.Σ. (ΑΡ. 85177)

ΑΔΜΑΚ. ΜΕΛΕΤΕΣ

Αδελφοί Αναργύροι Α.Ε. (Α.Β.Γ.Δ.Ε.Ζ.Η.Θ.Ι.Κ.Λ.Μ.Ν.Ξ.Ο.Π.Α.) και Γραφείο Κτηματολογίου Α.Ε. (Α.Β.Γ.Δ.Ε.Ζ.Η.Θ.Ι.Κ.Λ.Μ.Ν.Ξ.Ο.Π.Α.)

**ΑΝΑΡΓΥΡΟΣ ΠΑΝ. ΨΑΛΙΔΑ**  
**Β. ΚΛΗΡΟΝΟΜΟΙ ΜΗΝΑ ΑΝΑΡΓΥΡΟΥ ΨΑΛΙΔΑ**  
**Γ. ΜΑΡΙΑΣ σπς ΠΑΝ. ΦΑΡΔΟΥΛΗ "ΚΑΛΟΓΡΙΔΗ"**  
**Δ. 1: ΜΑΡΙΑΣ ΑΝΔΡΕΑ ΦΛΑΣΚΑ**  
**2: ΕΙΡΗΝΗΣ ΑΝΔΡΕΑ ΚΑΣΙΜΑΤΗ**  
**3: ΑΣΗΜΙΝΑΣ ΕΜΜΑΝΟΥΗΛ ΚΟΡΔΑΤΟΥ**

Τοπογραφική αποτύπωση αγροτεμαχίου  
 του Τοπ. Διαμ. Ποταμού του Δήμου Κυθήρων

Τοπογράφος Αθηνών, Τεχνολογία Μηχανικός Α.Π.Θ.  
 Παναγιώτης Αθανασιάδης

Τοπογραφικό διάγραμμα  
 κλίμακα 1:500  
 ΜΑΪΟΣ 2014

ΕΣΩΤΕΡΟ  
 Ν. Ψ. Α. 2014.11.11  
 ΠΑΝΑΓΙΩΤΗΣ ΑΘΑΝΑΣΙΑΔΗΣ