

ΠΡΑΞΗ
 Σύμφωνα με το άρθρο 14 του Ν. 998/79 όπως ισχύει η έκταση, συνολικού εμβαδού 11.380,61 τ.μ. όπως αυτή αποτυπώνεται στο παρόν Τοπογραφικό Διαγράμμα κλίμακας 1:500, που συντάχθηκε από τη μηχανικό Πλατανία Λεμονιά και διορθώθηκε-βελτιώθηκε από την Υπηρεσία μας, η οποία αποτελείται από τα κάτωθι επαιτέρους εδαφικά τμήματα:
 - Εδαφικό τμήμα Ε1, με στοιχεία (Μ,Β,Γ,Δ,Ε,Ζ,Η,Ν,Μ) εμβαδού 1.000 τ.μ.
 - Εδαφικό τμήμα Ε2, με στοιχεία (Α,Μ,Ν,Θ,Ι,Κ,Λ,Α) εμβαδού 10.380,61 τ.μ.
 Χαρακτηρίζεται ως:
 - ως μη δισδιάστατη, για το εδαφικό τμήμα Ε1, με στοιχεία (Μ,Β,Γ,Δ,Ε,Ζ,Η,Ν,Μ) και εμβαδού 1.000 τ.μ που υπάγεται στις διατάξεις της παραγράφου 6 ζ του άρθρου 3 του Ν. 998/79 όπως ισχύει.
 - ως μη δισδιάστατη, για το εδαφικό τμήμα Ε2 με στοιχεία (Α,Μ,Ν,Θ,Ι,Κ,Λ,Α) και εμβαδού 10.380,61 τ.μ που υπάγεται στις διατάξεις της παραγράφου 6 α του άρθρου 3 του Ν. 998/79 όπως ισχύει.
 Λαμία 15-01-2016
 Η Δασολόγος
 Ασπασία Κωνίνα

ΘΕΩΡΕΙΤΑΙ
 και προσαρτάται ως
 αριθ. 92/3667/12-1-2016
 αριθ. 15-01-2016
 Η Δ/ν Δασόφυλας
 Ε. Γεωργίου
 Δασολόγος

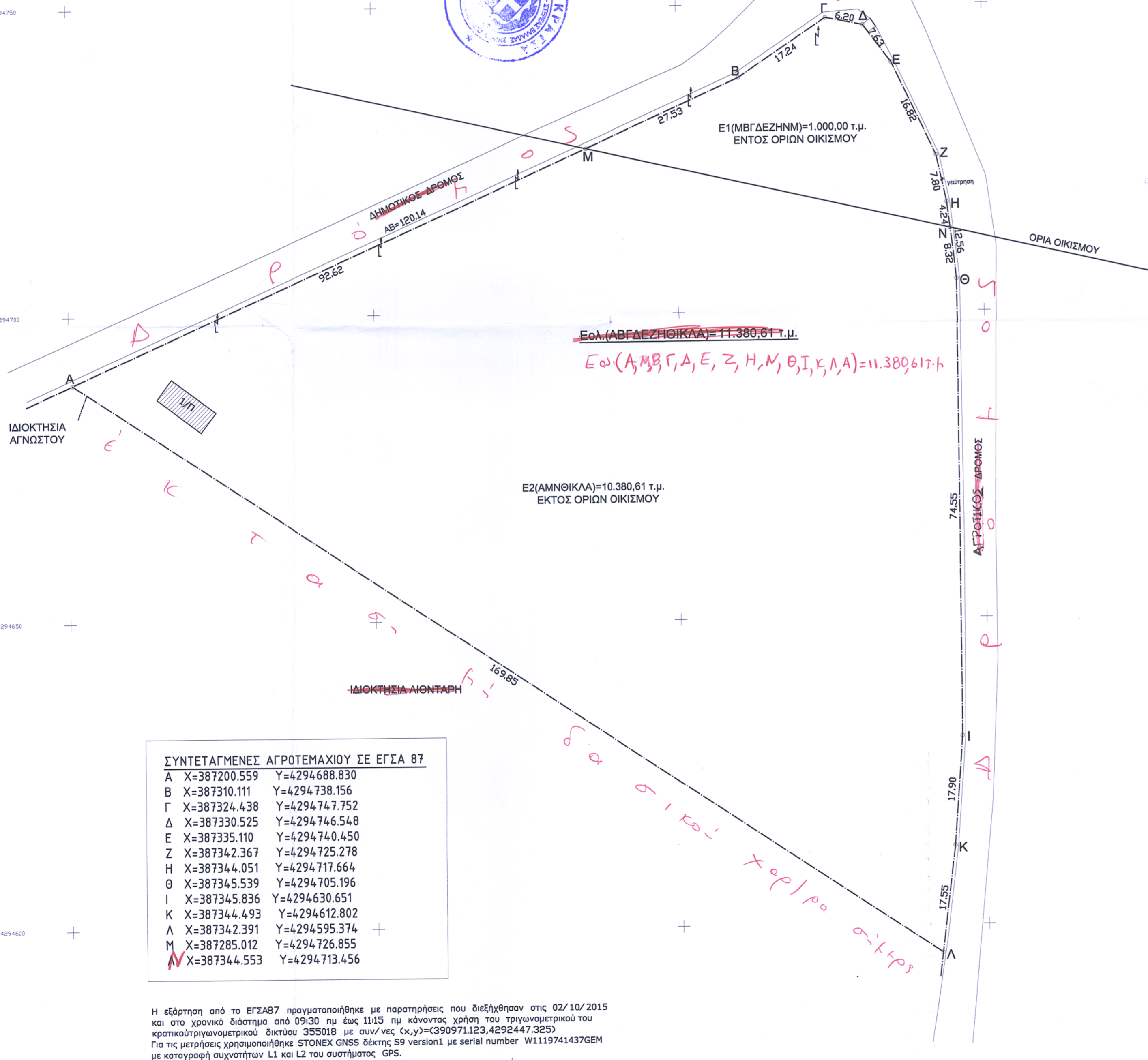

ΑΠΟΣΠΑΣΜΑ ΑΕΡΟΦΩΤΟΓΡΑΦΙΑΣ ΚΤΗΜΑΤΟΛΟΓΙΟΥ Α.Ε. κλ. 1/5000



ΟΡΟΙ ΔΟΜΗΣΗΣ:
 ΕΚΤΟΣ ΣΧΕΔΙΟΥ-ΝΑΤΟΥΡΑ 2000
 Ν. 3937/2011 (ΦΕΚ 60/Α/30-3-11)
 Αρτιότητα : Κανόνας Εμβαδόν: 10.000 μ2, παρέκκλιση 4.000 μ2
 ΕΚΤΟΣ ΣΧΕΔΙΟΥ- Π. Δ/ΓΜΑ 24/31-5-1985 (ΦΕΚ270Δ)
 Εμβαδόν κανόνας : 4,000 μ2. Πρόσσωπο: 25,0 μ. Κ.Ε. :10% Σ.Δ. :20% Υψος :7,50 μ.
 Για κατοικία max : 200,00 μ2 + 4000Χ2% + (Ε-8000)Χ1%
 Τ.Κ. ΑΓ. Σεραφείμ Δήμος Μώλου-Αγίου Κωνσταντίνου
 Π.Δ. της 24-4/3-5-1985 (ΦΕΚ 181'Δ)
 Απόφ. Νομάρχη Φθιώτιδος Τ.Π.8979/11-12-1989 Περί καθορισμού ορίων οικισμών
 Παρέκκλιση: Για οικοπέδα εν μέρη και εκτός αυτού
 Ε=1000 τ.μ. (Άρθρο 7,παρ. 1), Ε=1000 τ.μ. Κ.Ε. 70% Σ.Δ. max 400,00 τ.μ. Υψος:7,50 μ.

ΕΜΒΑΔΟΝ ΟΛΙΚΟ ΑΓΡΟΤΕΜΑΧΙΟΥ(ΕΛΑΙΟΠΕΡΙΒΟΛΟ) Ε(ΑΒΓΔΕΖΗΘΙΚΛΑ) = 11.380,61 τ.μ.
 Εμβαδόν τμήματος εντός ορίων οικισμών Ε1(ΜΒΓΔΕΖΗΝΜ) = 1.000,00 τ.μ.
 Εμβαδόν τμήματος εκτός ορίων οικισμών Ε2(ΑΜΝΘΙΚΛΑ) = 10.380,61 τ.μ.
 Εμβαδόν αποθήκης Ε = 36,00 τ.μ.

ΣΥΝΤΕΤΑΓΜΕΝΕΣ ΑΓΡΟΤΕΜΑΧΙΟΥ ΣΕ ΕΓΣΑ 87

A	X=387200.559	Y=4294688.830
B	X=387310.111	Y=4294738.156
Γ	X=387324.438	Y=4294747.752
Δ	X=387330.525	Y=4294746.548
E	X=387335.110	Y=4294740.450
Z	X=387342.367	Y=4294725.278
H	X=387344.051	Y=4294717.664
Θ	X=387345.539	Y=4294705.196
I	X=387345.836	Y=4294630.651
K	X=387344.493	Y=4294612.802
Λ	X=387342.391	Y=4294595.374
M	X=387285.012	Y=4294726.855
N	X=387344.553	Y=4294713.456

Η εξάρτηση από το ΕΓΣΑ87 πραγματοποιήθηκε με παρατηρήσεις που διεξήχθησαν στις 02/10/2015 και στο χρονικό διάστημα από 09:30 πμ έως 11:15 πμ κάνοντας χρήση του τριγωνομετρικού του κρατικούτριγωνομετρικού δικτύου 355018 με συν/νec (x,y)=(390971.123,4292447.325)
 Για τις μετρήσεις χρησιμοποιήθηκε STONEX GNSS δέκτης S9 version1 με serial number W1119741437GEM με καταγραφή συχνοτήτων L1 και L2 του συστήματος GPS.

εργοδότης: ΚΩΝΣΤΑΝΤΙΑ ΤΣΟΥΡΜΑ	
έργο : ΑΓΡΟΤΕΜΑΧΙΟ Ε(ΑΒΓΔΕΖΗΘΙΚΛΑ)	
τοποθεσία: ΔΗΜΟΤΙΚΗ ΟΔΟΣ ,ΕΚΤΟΣ ΣΧΕΔΙΟΥ ΘΕΣΗ<< ΑΜΠΕΛΙΑ>> Τ.Κ. ΑΓ.ΣΕΡΑΦΕΙΜ ΔΗΜΟΣ ΜΩΛΟΥ-ΑΓ.ΚΩΝΣΤΑΝΤΙΝΟΥ	αριθμός σχεδίου 1
θέμα σχεδίου : ΤΟΠΟΓΡΑΦΙΚΟ ΔΙΑΓΡΑΜΜΑ	
μελετητής : ΠΛΑΤΑΝΙΑ ΛΕΜΟΝΙΑ	
υπογραφή	σφραγίδα
ημερομηνία: 02 ΟΚΤΩΒΡΙΟΣ 2015	
ΕΡΜΟΥ 38 - Τ.Κ. 35008 ΚΑΜ.ΒΟΥΡΛΑ ΤΗΛ. 22350 22702	
1/500	