

Μερίδα
γαιών 2Α

Μερίδα
γαιών 151

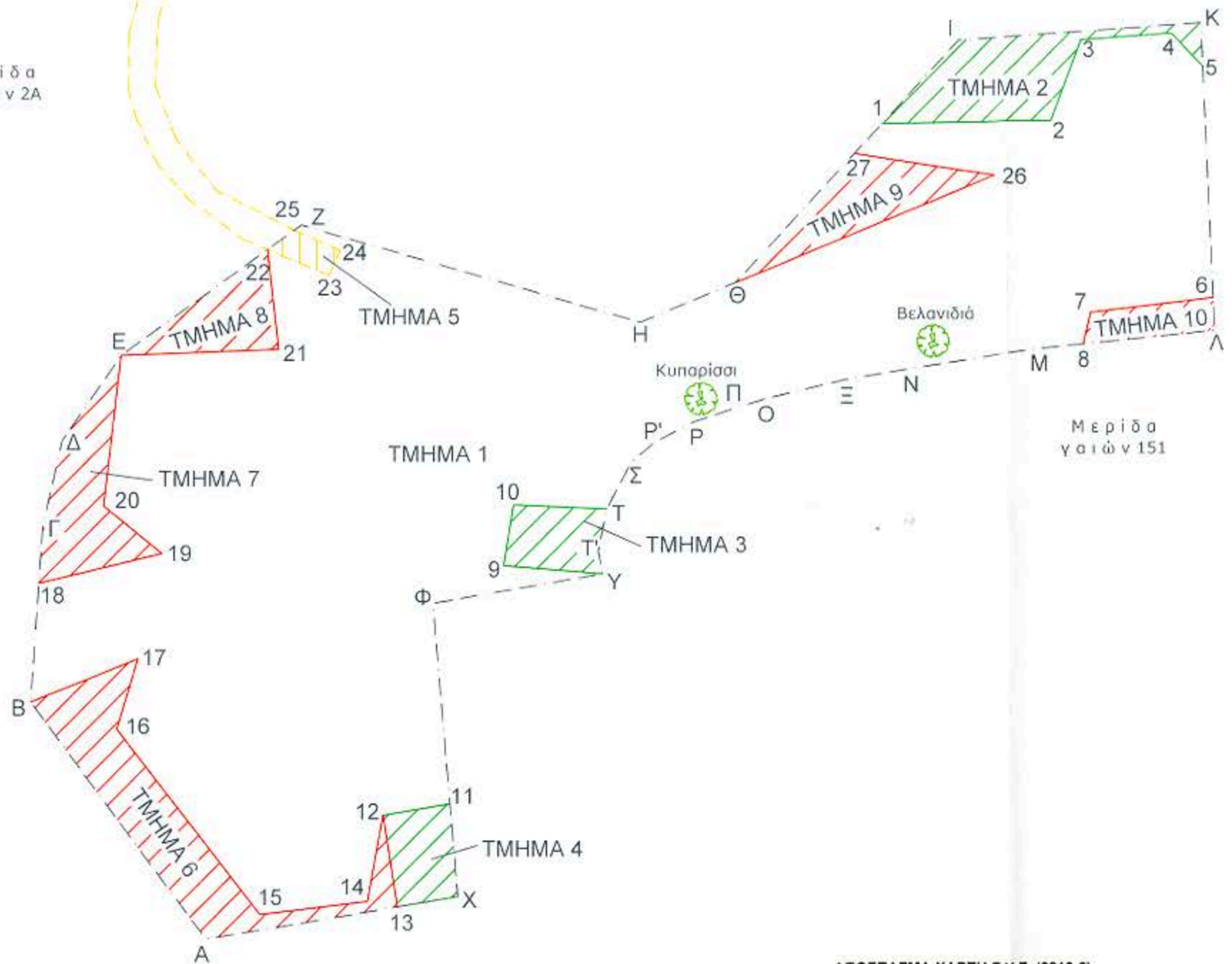

ΚΟΡΥΦΗ	X	Y
A	874164.7974	4035342.6014
B	874132.3739	4035386.4808
Γ	874134.6685	4035419.1257
Δ	874138.2715	4035434.8709
E	874148.2015	4035450.5410
Z	874182.5891	4035474.6120
H	874245.4029	4035456.5327
Θ	874263.0227	4035483.8202
I	874304.4819	4035508.6179
K	874349.4867	4035511.7895
Λ	874351.9800	4035454.9587
M	874319.3916	4035451.6852
N	874295.3534	4035447.9805
Ξ	874283.4267	4035445.9507
O	874298.4109	4035442.3490
Π	874282.7189	4035440.5761
P	874255.1057	4035438.0068
P'	874248.1939	4035434.4732
Σ	874243.7469	4035430.7672
T	874239.1967	4035422.0644
T'	874237.5755	4035414.2717
Y	874238.4000	4035410.0828
Φ	874206.9465	4035404.6550
X	874211.4893	4035350.4239
1	874290.2976	4035493.2866
2	874321.6267	4035493.8177
3	874327.1972	4035508.6805
4	874344.0040	4035509.8800
5	874349.8233	4035503.7273
6	874351.7106	4035461.0511
7	874328.9810	4035458.3593
8	874327.5866	4035452.5084
9	874220.0409	4035411.5762
10	874221.8651	4035422.8594
11	874210.0555	4035367.5479
12	874197.6375	4035365.4066
13	874200.3019	4035348.5496
14	874194.7348	4035349.5453
15	874174.7086	4035347.2101
16	874148.3273	4035381.4842
17	874152.2834	4035394.4408
18	874133.9169	4035408.4530
19	874156.7746	4035413.9353
20	874145.9330	4035422.7337
21	874178.4046	4035451.6472
22	874178.3113	4035470.0860
23	874187.7285	4035465.3209
24	874189.8110	4035469.9228
25	874181.2652	4035473.6575
26	874311.1115	4035483.7098
27	874285.1402	4035487.7187

ΥΠΟΜΝΗΜΑ

- ΟΡΙΑ ΚΤΗΜΑΤΟΛΟΓΙΚΗΣ ΜΕΡΙΔΑΣ
- ΟΡΙΑ ΔΑΣΟΥΣ
- ΟΡΙΑ ΑΝΑΔΑΣΩΤΕΩΝ ΕΚΤΑΣΕΩΝ
- ΟΡΙΑ ΤΜΗΜΑΤΟΣ ΕΓΚΡΙΣΗΣ ΕΠΕΜΒΑΣΗΣ
- ΥΨΗΛΟ ΑΤΟΜΟ ΔΑΣΙΚΗΣ ΒΛΑΣΤΗΣΗΣ

ΑΠΟΚΕΝΤΡΩΜΕΝΗ ΔΙΟΙΚΗΣΗ ΑΙΓΑΙΟΥ
ΓΕΝΙΚΗ Δ/ΝΣΗ ΔΑΣΩΝ & ΑΓΡΟΤΙΚΩΝ ΥΠΟΘΕΣΕΩΝ
ΔΙΕΥΘΥΝΣΗ ΔΑΣΩΝ ΔΩΔΕΚΑΝΗΣΟΥ

ΘΕΜΑ: **ΤΟΠΟΓΡΑΦΙΚΟ ΔΙΑΓΡΑΜΜΑ ΠΡΑΞΗΣ ΧΑΡΑΚΤΗΡΙΣΜΟΥ ΕΚΤΑΣΗΣ**

ΘΕΣΗ: **Κ.Μ. 151-31 ΓΑΙΩΝ ΑΓ. ΒΑΡΒΑΡΑΣ Δ.Ε. ΙΑΛΥΣΟΥ Δ. ΡΟΔΟΥ Π.Ε. ΡΟΔΟΥ**

ΑΙΤΩΝ: **ΑΝΑΣΤΑΣΙΟΣ ΜΑΛΑΝΔΡΗΣ ΤΟΥ ΒΑΣΙΛΕΙΟΥ**

ΚΛΙΜΑΚΑ 1:1000 ΗΜ/ΝΙΑ ΙΑΝΟΥΑΡΙΟΣ 2016

ΑΝΗΚΕΙ ΣΤΗΝ ΑΡ. ΠΡΩΤ. 2190/13-1-2016 ΠΡΑΞΗ ΧΑΡΑΚΤΗΡΙΣΜΟΥ ΤΗΣ Δ/ΝΣΗΣ ΔΑΣΩΝ ΔΩΔΕΚΑΝΗΣΟΥ

ΣΥΝΤΑΧΘΗΚΕ
Παπαδόπουλος Κωνσταντίνος
Δασολόγος - Περιβαλλοντολόγος

ΘΕΩΡΗΘΗΚΕ
Ρόδος 13/1/2016
Η Δ/ΝΤΡΙΑ ΔΑΣΩΝ
ΠΑΛΑΤΣΟΥΚΑ ΑΙΚΑΤΕΡΙΝΗ
ΔΑΣΟΛΟΓΟΣ

- ΥΠΟΜΝΗΜΑ**
- Το τμήμα 1 με στοιχεία {1,2,3,4,5,6,7,8,M,N,Ξ,Ο,Π,Ρ,Ρ',Σ,Τ,10,9,Υ,Φ,11,12,14,15,16,17,Β,18,19,20,Ε,21,22,23,24,25,Ζ,Η,Θ,26,27,1} εμβαδού 11.836τ.μ. κατατάσσεται στις μη δασικές εκτάσεις (άρθρο 3 παρ.βα Ν.998/79).
 - Το τμήμα 2, με στοιχεία {1,2,3,4,5,Κ,Λ,1} εμβαδού 475τ.μ., το τμήμα 3 με στοιχεία {Τ,Τ',Υ,9,10,Τ} εμβαδού 203τ.μ. και το τμήμα 4 με στοιχεία {Χ,13,12,11,Χ} εμβαδού 205τ.μ. κατατάσσονται στα δάση (άρθρο 3 παρ.1 Ν.998/79).
 - Το τμήμα 5 με στοιχεία {22,23,24,25,22} εμβαδού 56τ.μ. κατατάσσεται στις δασικές εκτάσεις (άρθρο 3 παρ.2 Ν.998/79).
 - Το τμήμα 6 με στοιχεία {Α,Β,17,16,15,14,12,13,Α} εμβαδού 728τ.μ., το τμήμα 7 με στοιχεία {18,Γ,Δ,Ε,20,19,18} εμβαδού 398τ.μ., το τμήμα 8 με στοιχεία {Ε,22,21,Ε} εμβαδού 270τ.μ., το τμήμα 9 με στοιχεία {Θ,27,26,Θ} εμβαδού 355τ.μ. και το τμήμα 10 με στοιχεία {Λ,8,7,6,Λ} εμβαδού 139τ.μ., αποτελούν εκτάσεις που απώλεσαν τη δασική τους βλάστηση λόγω παράνομης εκχέρσωσης και δεν μπορούν να χαρακτηρισθούν.

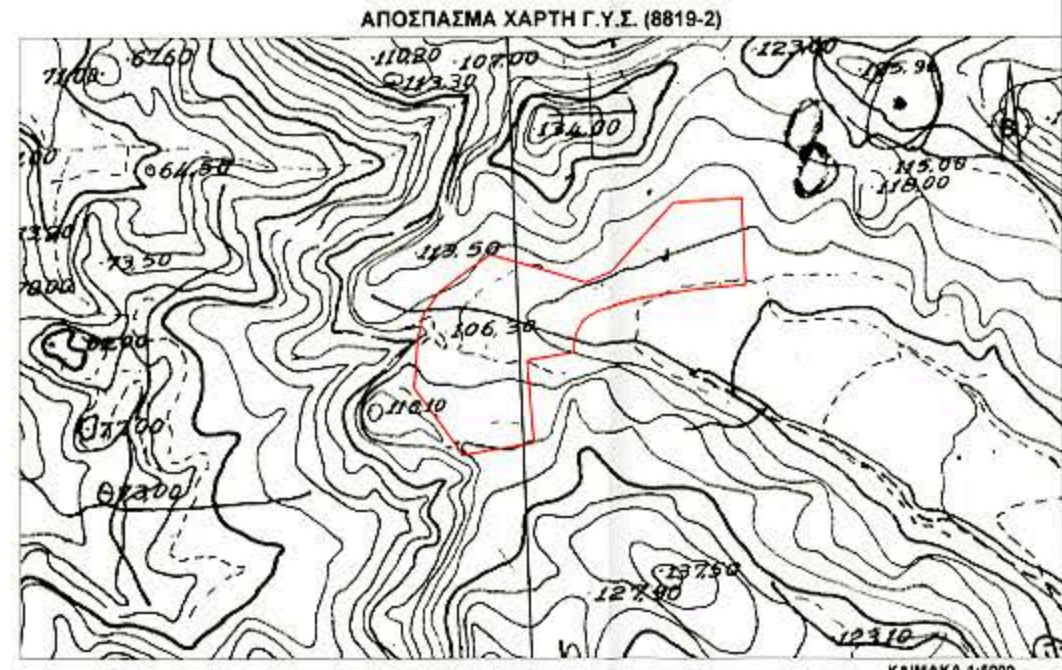

ΕΜΒΑΔΟΝ	τ.μ.
Κ.Μ. 151-31	14.685
ΤΜΗΜΑ 1	11.836
ΤΜΗΜΑ 2	475
ΤΜΗΜΑ 3	203
ΤΜΗΜΑ 4	205
ΤΜΗΜΑ 5	56
ΤΜΗΜΑ 6	728
ΤΜΗΜΑ 7	398
ΤΜΗΜΑ 8	270
ΤΜΗΜΑ 9	355
ΤΜΗΜΑ 10	139

Ρόδος, 4-1-2016
Θ.Παπαδόπουλος
Παπαδόπουλος Κωνσταντίνος
Δασολόγος - Περιβαλλοντολόγος

ΚΛΙΜΑΚΑ 1:5000