

ΑΠΟΔΕΛΤΙΑΣΜΑ ΣΕ ΟΡΘΟΦΩΤΟΚΑΡΤΗ ΤΗΣ Ε.Κ.Α. Α. Ε. (2007-2009 )

ΠΙΝΑΚΑΣ ΣΥΓΓΡΑΜΜΑΤΟΣ ΚΟΡΥΦΩΝ ΑΠΡΟΤΕΜΑΧΙΟΥ ΕΠΟΥ ΣΗΜΑΤΙΣΤΗΡΙΟΥ ΠΡΩΤΟΤΥΠΙΑΣ ΕΠΙΣΤΗΜΗΣ Π.Δ.Α. 50

ΠΡΩΒΟΛΗ Ε.Γ.Σ. Α. '87
Μέτρο γεωμετρικής παραμόρφωσης (α)
οτιο κέντρο γράμμου : 1.00011257
Ε.Γ.Σ.Α. (Ελληνικό Γεωδαιτικό Σύστημα Αναφοράς)
Ελαστικές GRS 80 n=6378137 f=1/298.2572236
Κεντρικός Μεσημβρινός Προβολή
Κεντρικός Μεσημβρινός 24 Km = 0.9996
Στον ημισφαιρικό αναφοράς το x=500.0000
Πλάτος αναφοράς 00.00.00"

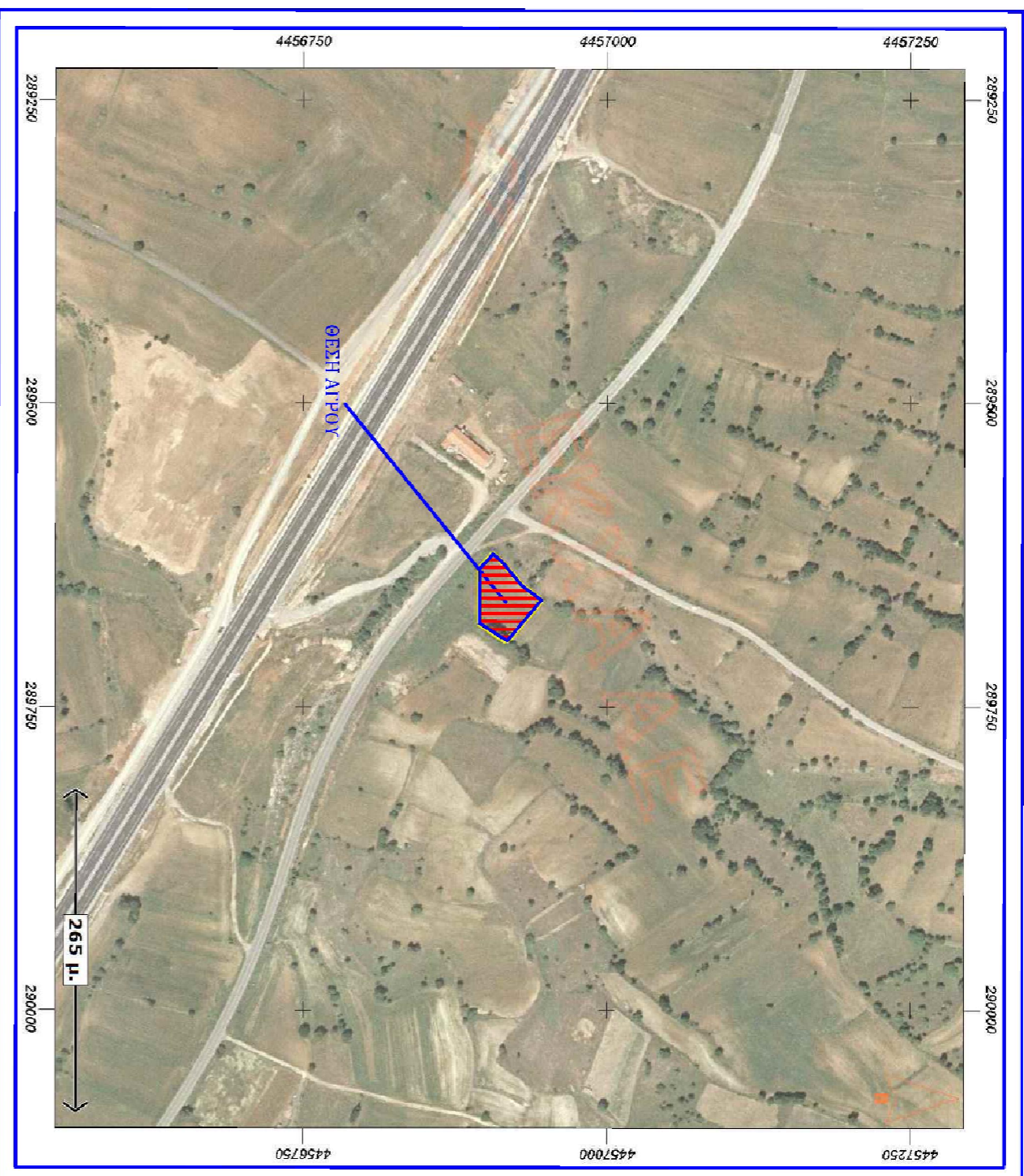

ΕΜΒΑΔΟΝ ΑΠΡΟΤΕΜΑΧΙΟΥ:

Το εκτίμητο με στοιχεία 1,2,3,4,5,6,7,1, όπου είναι εμφανίζεται στο παρόν τοπογραφικό τοπογραφικό διάγραμμα έχει εμβαδόν E = 2.123,72 τ.μ., όπως αυτό προκύπτει και από τις συντεταγμένες αυτού.

ΔΗΛΩΣΗ ΚΟΙΝΗΣ ΔΗΛΑΡΗΣΗΣ:

Εντός του εκτιμητού εδάφους και κατά μήκος του περιόριστου του δεν υπάρχουν δεσφύρα που απαιτείται λάβα κοιμή.

ΔΗΛΩΣΗ ΑΓΙΟΥΝ ΤΥΧΙΑΝΗΣ ΤΑΞΗΣ ΔΕΗ & ΕΡΜΑΤΟΣ:

Από το κεντρικό στο παρόν τοπογραφικό διάγραμμα ορατό δεν θέλγονται σφαίρα υψηλής τάσης της ΔΕΗ Εντός του εκτιμητού δεν δίδονται ρέμα σε απόσταση μικρότερη ή ίση των 20,00 μέτρων από τα φασετόμια και τα μεταδωτικά τείχη τους.

ΔΗΛΩΣΗ Ν. 651/1977:

Ο το κτίριο υποχρηματοδότησης Μηχανικός, δηλώνει ότι το εκτίμητο που απεικονίζεται στο παρόν τοπογραφικό διάγραμμα με τα στοιχεία 1,2,3,4,5,6,7,1, και με εμβαδόν E=2.123,72 τ.μ., βρίσκεται εντός εγκαταστάσεων ποτιστικού συστήματος εντός ζώνης εκτός Γ.Π.Σ. και είναι κατά παράβαση άρθρου και υποχρέωσής του σύμφωνα με τις εκει εκδιδόμενες διατάξεις που ισχύουν στην περιοχή. Στην περιοχή συνιστάται η αναδιόρθωση του Γενικού Διακομοτικού Συστήματος (Γ.Π.Σ.) και σύμφωνα με την ποσότητα βρίσκεται στην περιοχή ΠΕΠ1,43 (τηροφύλακτος χρήση υπηρεσιών αστυνόμευσης & περιβαλλοντικών δραστηριοτήτων )

ΔΗΛΩΣΗ Ν. 1337/1983:

Το εκτίμητο δεν υποκειται στις διατάξεις των Ν. 1337/83 και Ν. 2508/97 και δεν έχει υποχρέωση εισφοράς σε γη και σε χρήμα.

ΔΗΛΩΣΗ Ν. 2308/1995:

Το εκτίμητο υποκειται στις διατάξεις του Ν. 2308/95 και έχει υποχρέωση να υποβάλει δήλωση δικαιοσύνης.
Σύμφωνα 04 - 02 - 2016
Ο αρχιτέκτονας

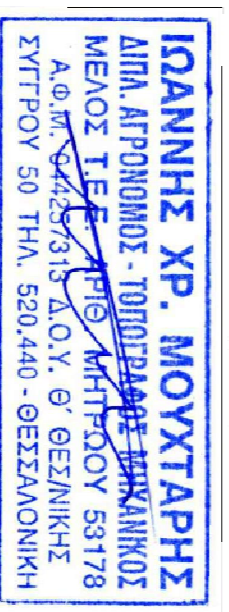

ΔΗΛΩΣΗ ΔΙΑΚΟΚΤΗΤΩΝ (Ν. 4030/2011, άρθρο 9):

Η χρήση του χώρου διατάσσεται δηλώνω ευνοηθήσασ, στο παρόν τοπογραφικό διάγραμμα ότι ευνοούνται για την εκμίσθη των δηλωθέντων ορίων του εκτιμητού μου και για την ύψωση και την αλλαγή του δικαιοκτήρι μου να γίνεται την έκδοση τέλειος δόμησης ή έκδοσης εγκαταστάσεων. Ο τίτλος κτήσης του εν λόγω εκτιμητού είναι το αριθμώνας 3259 / 18-02-2005 της συμβολογράφου Δήλωσης Έκδοσης Φωτοβόλου - Τίτλος.

Σύμφωνα 04 - 02 - 2016
Η δικαστική / Τμήμα Δικαιοσύνης

ΣΗΜΗΝΩΣΗ:

Το παρόν σχέδιο είναι υποχρεωτικό να υποβληθεί στο Δήμο ή στην αρμόδια Αρχή.
- Ηλεκτρονική υποβολή: Ηλεκτρονική υποβολή στο Δήμο ή στην αρμόδια Αρχή.
- Ηλεκτρονική υποβολή: Ηλεκτρονική υποβολή στο Δήμο ή στην αρμόδια Αρχή.
- Ηλεκτρονική υποβολή: Ηλεκτρονική υποβολή στο Δήμο ή στην αρμόδια Αρχή.

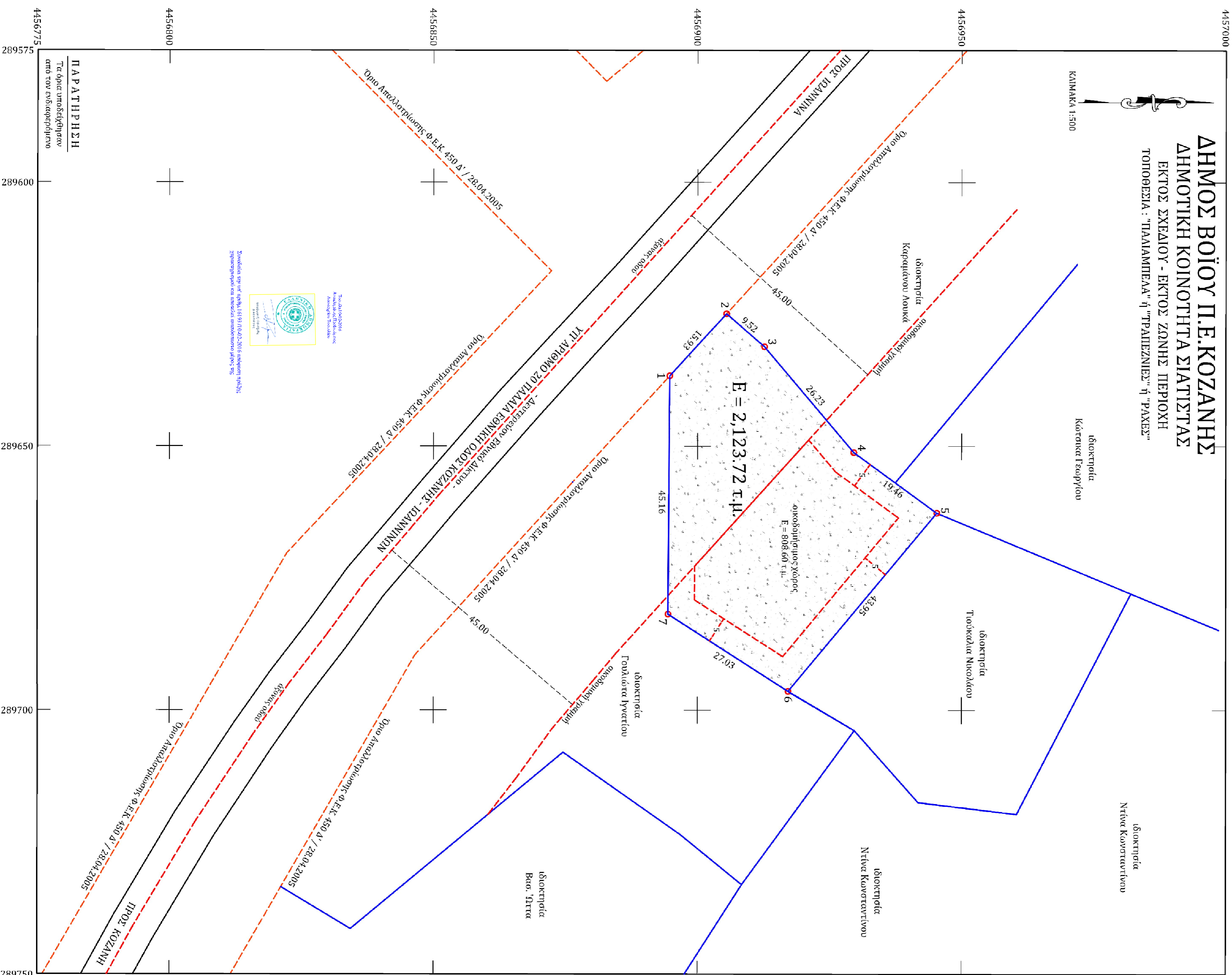

ΠΡΩΒΟΛΗ Ε.Γ.Σ. Α. '87

Μέτρο γεωμετρικής παραμόρφωσης (α)
οτιο κέντρο γράμμου : 1.00011257
Ε.Γ.Σ.Α. (Ελληνικό Γεωδαιτικό Σύστημα Αναφοράς)
Ελαστικές GRS 80 n=6378137 f=1/298.2572236
Κεντρικός Μεσημβρινός Προβολή
Κεντρικός Μεσημβρινός 24 Km = 0.9996
Στον ημισφαιρικό αναφοράς το x=500.0000
Πλάτος αναφοράς 00.00.00"

ΣΤΟΙΧΕΙΑ ΕΡΕΥΝΑΣ ΙΔΙΩΤΗ ΜΗΧΑΝΙΚΟΥ

- A. ΟΡΟΙ ΔΟΜΗΣΗΣ
ΟΡΟΙ ΟΙΚΟΚΟΛΩΝ: 1.2.3.4.5.6.7.1
ΔΙΑΔΕΙΧΜΑ ΠΡΩΤΟΤΥΠΙΑΣ: Π.Δ. 24.05.1985 Φ.Ε.Κ. 270 Δ / 31.05.1985
ΔΙΑΔΕΙΧΜΑ ΤΡΟΠ. ΠΡΩΤΟΤΥΠΙΑΣ:
ΕΛΑΣΤΙΤΑ ΟΡΟΑ: ΕΜΒΑΔΟ = 4.000,00 τ.μ.
ΠΑΡΕΚΚΛΙΣΗ: 2.000,00 κ.μ. ανά μτρο του 1977
ΣΥΣΤΗΜΑ: 5,00 μ. επιρροή από κάθε όριο & 45,00 μ. από όριο οδού
ΟΡΟΘΟΙ: 10%
ΥΠΟΣ:
Σ.Α.:
ΧΡΗΣΗ ΓΗΣ:
B. ΠΡΑΞΕΙΣ ΤΑΚΤΟΠΟΙΗΣΗΣ
1. ΔΕΝ ΥΠΑΡΧΟΥΝ ΟΥΤΕ ΑΙΛΑΝΤΩΜΑΤΑ
2. ΥΠΕΡΧΟΥΝ ΟΙ ΥΠ' ΑΡΙΘΜΟΝ:
Α. ΠΡΟΣΚΥΡΝΕΣ:
Ε. ΑΝΑΔΟΤΗΜΟΙ:
Γ. ΑΡΤΙΟ ΚΑΙ ΟΙΚΟΔΟΜΗΣΙΜΟ
1. ΕΙΝΑΙ ΜΕ ΤΑ ΠΑΛΙΑ ΟΡΟΑ
2. ΕΙΝΑΙ ΚΑΤΑ ΠΑΡΕΚΚΛΙΣΗ ΝΑ1
3. ΕΙΝΑΙ ΜΕ ΤΟ ΑΡΙΘΡΟ 25 ΤΟΥ Ν.1337/83
Δ. ΔΕΠΤΟΜΕΡΗΣ ΚΑΘΟΡΙΣΜΟΣ ΠΡΩΤΟΤΥΠΙΑΣ
ΒΑΣΕΙ ΤΩΝ ΑΝΑΓΡΑΦΟΜΕΝΩΝ ΕΞΑΦΑΜΕΝΩΝ
Ε. ΤΟ ΑΠΡΟΤΕΜΑΧΙΟ ΕΙΝΑΙ ΕΚΤΟΣ ΑΝΑΣΤΟΛΗΣ
Ζ. ΕΜΒΑΔΟΝ ΑΠΡΟΤΕΜΑΧΙΟΥ E = 2.213,72 τ.μ.
Η. ΠΡΟΣΔΙΟΡΙΣΜΟΣ ΑΦΕΤΗΡΙΑΣ ΥΨΟΥΣ ΓΟΤ. 1985-2000
Θ. ΠΑΡΑΤΗΡΗΣΗ
ΑΥΤΟ ΤΟ ΑΠΡΟΤΕΜΑΧΙΟ ΔΕΝ ΔΙΕΠΕΡΙΑΙ ΡΕΥΜΑ ΥΨΑΝΗΣ ΤΑΞΗΣ ΔΕΝ ΑΔΙΑΙΤΕΙΑΙ ΚΥΚΛΟΦΟΡΙΑΚΗ ΣΥΝΑΜΕΣ
I. ΕΘΝΙΚΟ ΚΤΗΜΑΤΟΛΟΓΙΟ
ΤΟ ΑΠΡΟΤΕΜΑΧΙΟ ΕΧΕΙ ΥΠΟΒΑΛΕΙ ΔΗΛΩΣΗΣ ΔΙΚΑΙΩΜΑΤΟΣ
Κ. ΔΗΛΩΣΗ ΙΔΙΟΚΤΗΤΗΣ
Η ΚΑΤΩΘΙ ΥΠΟΠΡΑΦΟΤΕΛΑ: Γ. ΡΑΒΑ ΔΕΣΠΟΙΝΑ
ΙΔΙΟΚΤΗΤΡΙΑ ΤΟΥ 1.2.3.4.5.6.7.1. ΑΠΡΟΤΕΜΑΧΙΟΥ ΔΗΛΩΝΑ ΥΠΕΡΧΟΥΝΑ ΟΤΙ ΣΥΜΦΩΝΩ ΜΕ ΤΑ ΟΡΟΑ ΚΑΙ ΤΟ ΕΜΒΑΔΟΝ ΤΟΥ ΑΠΡΟΤΕΜΑΧΙΟΥ ΕΣ ΑΙΕΚΟΝΙΖΕΤΑΙ ΣΤΟ ΠΑΡΘΟ ΤΟΠΟΓΡΑΦΙΚΟ ΔΙΑΓΡΑΜΜΑ ΚΑΙ ΟΤΙ ΜΟΡΦΟ ΝΑ ΟΙΚΟΔΟΜΗΣΕΙ Ε' ΑΥΤΟ

ΕΡΓΟΔΟΤΗΣ: ΓΡΑΦΑ ΔΕΣΠΟΙΝΑ

ΕΡΓΟ: ΠΡΑΞΗ ΧΑΡΑΚΤΗΡΕΣΜΟΥ

Θ Ε Σ Η: ΔΗΜΟΣ ΒΟΙΟΥ Π.Ε.ΚΟΖΑΝΗΣ ΔΗΜΟΤΙΚΗ ΚΟΙΝΟΤΗΤΑ ΣΙΑΤΙΣΤΑΣ ΕΚΤΟΣ ΣΧΕΔΙΟΥ - ΕΚΤΟΣ ΖΩΝΗΣ ΠΕΡΙΟΧΗ ΤΟΠΟΘΕΣΙΑ: "ΠΑΛΑΜΙΔΕΙΑ" ή "ΠΑΛΙΖΗΝΙΕΣ" ή "ΡΑΧΕΣ"

ΜΕΛΕΤΗΤΗΣ: ΜΟΥΣΤΑΡΗΣ ΧΡ. ΙΩΑΝΝΙΝΗΣ ΑΡΧΙΤΕΚΤΟΝΟΣ - ΤΟΠΟΓΡΑΦΟΣ ΜΗΧΑΝΙΚΟΣ

ΘΕΜΑ ΣΧΕΔΙΟΥ: ΑΡΘΜΟΣ ΣΧΕΔΙΟΥ

ΤΟΠΟΓΡΑΦΙΚΟ ΔΙΑΓΡΑΜΜΑ S-5278.1

ΕΞΑΡΤΗΜΕΝΟ ΣΤΟ ΤΕΛΕΣΤΙΚΟ ΣΥΣΤΗΜΑ ΑΝΑΦΟΡΑΣ: Ε.Γ.Σ.Α. 87

ΚΑΙΜΑΚΑ: 1: 500

ΧΡΟΝΟΣ ΜΕΛΕΤΗΣ: ΙΑΝΟΥΑΡΙΟΣ 2016

ΕΦΕΔΡΗΘΗ: Ο ΣΥΝΤΑΞΑΣ

