

ΚΟΡΥΦΗ	X	Y	12	274000,85	4293139,20
27	274029,69	4293227,01	11	274007,76	4293124,99
26	274029,46	4293234,22	10	274018,21	4293135,59
25	274001,79	4293235,47	9	274037,29	4293178,11
24	273991,19	4293232,00	8	274058,83	4293180,72
43	273990,84	4293223,38	36	274060,01	4293195,09
42	273983,64	4293215,84	35	274052,17	4293203,18
41	273979,65	4293202,35	34	274033,65	4293192,93
40	273982,20	4293192,76	33	274028,03	4293194,55
14	273973,54	4293179,25	32	274033,74	4293209,59
13	273975,01	4293162,78	31	274049,03	4293210,82
39	273979,57	4293168,62	30	274059,81	4293221,14
38	274002,04	4293155,31	29	274058,23	4293226,52
37	274005,29	4293146,61	28	274054,06	4293231,33

Ο ΣΥΝΤΑΚΤΗΣ
 Θωμάς Κ. Ψαρράς
 Δασολόγος - Περιβαλλοντολόγος

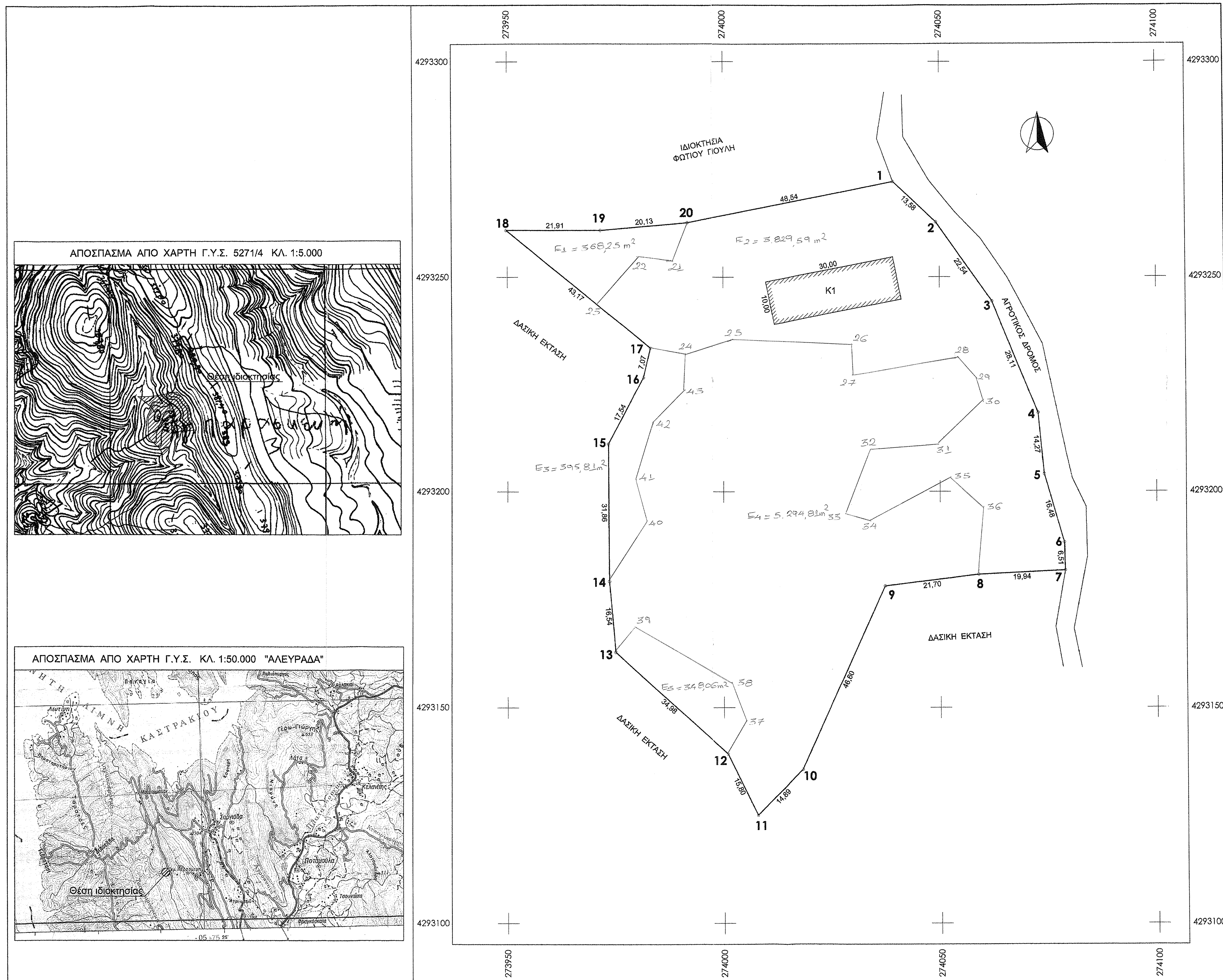

ΑΠΟΣΠΑΣΜΑ ΑΠΟ ΧΑΡΤΗ Γ.Υ.Σ. 5271/4 ΚΛ. 1:5.000

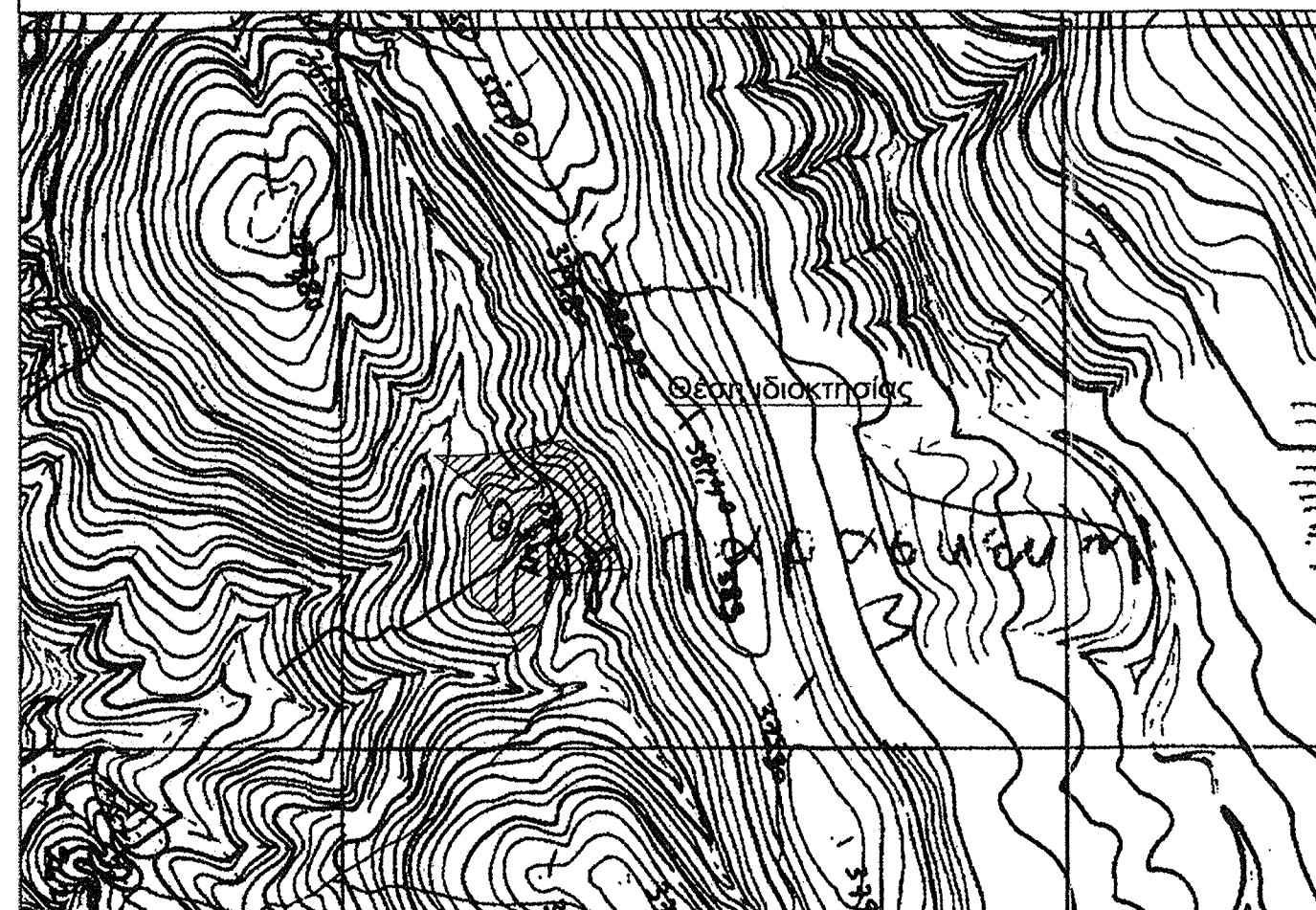

ΑΠΟΣΠΑΣΜΑ ΑΠΟ ΧΑΡΤΗ Γ.Υ.Σ. ΚΛ. 1:50.000 "ΑΛΕΥΡΑΔΑ"

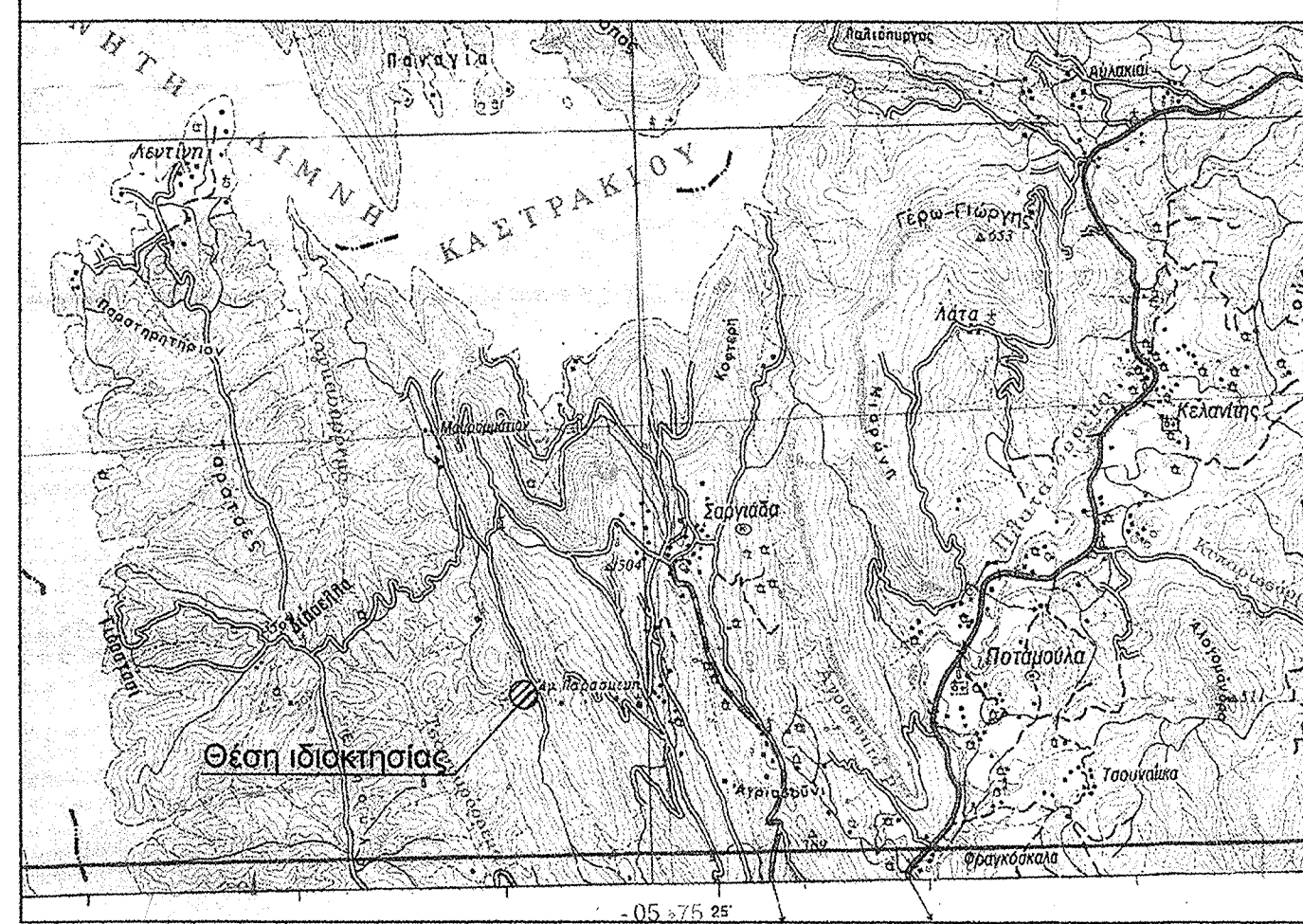

ΥΠΟΜΝΗΜΑ
 α) Γεωτεμάχιο με στοιχεία {1-2-3-4-.....-19-20-1} ιδιοκτησίας Γρηγορίας Σιάλου που ευρίσκεται εκτός ορίων οικισμού "Σαργιάδα" Τ.Κ. Σαργιάδας Δ.Ε. Παρακαμπυλιών Δήμου Αγρινίου, εμβαδού E= 10.236,55 τ.μ.
 α) K1, Στάβλος (πρόχειρη κατασκευή) εμβαδού E= 300,00 τ.μ.

ΔΗΛΩΣΗ ΜΗΧΑΝΙΚΟΥ Ν.651/77
 Ο υπογεγραμμένος Δημήτριος Κίτσας, Τοπογράφος Μηχανικός, δηλώνω υπεύθυνα ότι το γεωτεμάχιο με στοιχεία {1-2-3-4-.....-19-20-1} ιδιοκτησίας Γρηγορίας Σιάλου, εμβαδού E=10.236,55 τ.μ.
 • Ευρίσκεται εκτός Σχεδίου Πόλεως, εκτός ορίων οικισμού, εκτός Γ.Π.Σ., περιοχή Σαργιάδας Τ.Κ. Σαργιάδας Δ.Ε. Παρακαμπυλιών Δήμου Αγρινίου.
 • Είναι άρτιο και οικοδομήσιμο.
 • Δεν εμπίπτει στις διατάξεις του νόμου 1337/83 περί εσφορών σε γη και χρήμα.
 Ο ΜΗΧΑΝΙΚΟΣ
ΔΗΜΗΤΡΙΟΣ Β. ΚΙΤΣΑΣ
 ΑΓΡΟΝΟΜΟΣ & ΤΟΠΟΓΡΑΦΟΣ ΜΗΧΑΝΙΚΟΣ
 ΔΙΠΛΩΜΑΤΟΥΧΟΣ Α.Π.Θ.
 ΜΕΛΟΣ Τ.Ε.Ε. Α.Μ. 22945 - ΑΦΜ: 220844189
 ΣΟΥΛΙΟΥ 49 ΑΓΡΙΝΙΟ ΤΗΛ. 22.379

ΣΗΜΕΙΩΣΗ : Οι συντεταγμένες των κορυφών αναφέρονται στο Ε.Γ.Σ.Α. '87
ΣΥΝΤΕΤΑΓΜΕΝΕΣ ΚΟΡΥΦΩΝ ΓΕΩΤΕΜΑΧΙΟΥ
 1 X=274039.314 Y=4293272.080
 2 X=274049.175 Y=4293262.750
 3 X=274062.116 Y=4293244.293
 4 X=274072.645 Y=4293218.227
 5 X=274074.014 Y=4293204.024
 6 X=274078.559 Y=4293188.184
 7 X=274078.755 Y=4293181.676
 8 X=274058.834 Y=4293180.724
 9 X=274037.288 Y=4293178.107
 10 X=274018.209 Y=4293135.594
 11 X=274007.760 Y=4293124.993
 12 X=274000.852 Y=4293139.201
 13 X=273975.013 Y=4293162.778
 14 X=273973.538 Y=4293179.247
 15 X=273973.342 Y=4293211.105
 16 X=273981.491 Y=4293226.636
 17 X=273983.136 Y=4293233.517
 18 X=273949.739 Y=4293260.878
 19 X=273971.646 Y=4293260.833
 20 X=273991.690 Y=4293262.671
 * Τα όρια του γεωτεμαχίου υπεδείχθησαν από τον ιδιοκτήτη επί τόπου.

ΥΠΕΥΘΥΝΗ ΔΗΛΩΣΗ ΙΔΙΟΚΤΗΤΗ
 Η υπογράφουσα ιδιοκτήτρια δηλώνω ότι τα όρια του γεωτεμαχίου υπεδείχθησαν από εμένα και ευθύνομαι για την ακρίβεια των δηλούμενων ορίων του γεωτεμαχίου.
 Η ΙΔΙΟΚΤΗΤΡΙΑ

ΠΑΡΑΤΗΡΗΣΕΙΣ:
 1. Το διάγραμμα είναι ενταγμένο στο κρατικό σύστημα συντεταγμένων ΕΓΣΑ '87.
 2. Οι διαστάσεις και τα εμβαδά υπολογίστηκαν αναλυτικά από τις συντεταγμένες κορυφών.
 3. Η εξάρτηση από το ΕΓΣΑ '87 πραγματοποιήθηκε με σύστημα GPS και κάνοντας χρήση του Ελληνικού Συστήματος Εντοπισμού - HEPOS.

ΤΕΧΝΙΚΟ ΓΡΑΦΕΙΟ
ΔΗΜΗΤΡΙΟΣ Β. ΚΙΤΣΑΣ ΑΓΡ. & ΤΟΠΟΓΡΑΦΟΣ ΜΗΧΑΝΙΚΟΣ Α.Π.Θ.
 ΣΟΥΛΙΟΥ 49 - ΑΓΡΙΝΙΟ, Τ.Κ. 301 00
 ΤΗΛ. - FAX: 26410 20078

ΕΡΓΟΔΟΤΗΣ
ΓΡΗΓΟΡΙΑ ΣΙΑΛΟΥ

ΕΡΓΟ
ΑΠΟΤΥΠΩΣΗ ΙΔΙΟΚΤΗΣΙΑΣ

ΘΕΣΗ ΜΥΡΤΟΥΛΑ
 ΕΚΤΟΣ ΟΡΙΩΝ ΟΙΚΙΣΜΟΥ "ΣΑΡΓΙΑΔΑ" Τ.Κ. ΣΑΡΓΙΑΔΑΣ
 Δ.Ε. ΠΑΡΑΚΑΜΠΥΛΙΩΝ ΔΗΜΟΥ ΑΓΡΙΝΙΟΥ

ΑΡΙΘΜΟΣ ΣΧΕΔΙΟΥ **01**

ΘΕΜΑ ΣΧΕΔΙΟΥ
ΤΟΠΟΓΡΑΦΙΚΟ ΔΙΑΓΡΑΜΜΑ

ΚΛΙΜΑΚΑ **1:500**

ΧΡΟΝΟΣ ΜΕΛΕΤΗΣ: **ΦΕΒΡΟΥΑΡΙΟΣ 2015**

ΤΠΟΓΡΑΦΗ
ΔΗΜΗΤΡΙΟΣ Β. ΚΙΤΣΑΣ
 ΑΓΡΟΝΟΜΟΣ & ΤΟΠΟΓΡΑΦΟΣ ΜΗΧΑΝΙΚΟΣ
 ΔΙΠΛΩΜΑΤΟΥΧΟΣ Α.Π.Θ.
 ΜΕΛΟΣ Τ.Ε.Ε. Α.Μ. 22945 - ΑΦΜ: 220844189
 ΣΟΥΛΙΟΥ 49 ΑΓΡΙΝΙΟ ΤΗΛ. 22.379

ΣΦΡΑΓΙΔΑ
 Ο παρών αντλείται από το αρχείο του δασολόγου και τοπογράφου μηχανικού Θωμά Κ. Ψαρράς, ο οποίος δηλώνει καμία αλλαγή ή διόρθωση επί της έκτασης.
 Αθήνα 1-2-2016
 Ο Δασολόγος - Περιβαλλοντολόγος
Θωμάς Κ. Ψαρράς