

ΥΠΟΜΝΗΜΑ

ΠΑΡΑΤΗΡΗΣΕΙΣ

- 1) Τα στοιχεία συντεταγμένων είναι ενταγμένα στο γεωδαιτικό σύστημα της Ελλάδας (Ε.Μ.Σ.Α.) και οι αποστάσεις είναι σε μέτρα.
- 2) Η συνάρτηση και η απόδοση των λογισμικών, καθώς και ο υπολογισμός των στοιχείων έγινε με αναλυτικό τρόπο από τους αρμόδιους συντεταγμένους.
- 3) Τα όρια γειτονικών αμφοτέρων με τις υποδείξεις του ιδιοκτήτη.

ΕΜΒΛΑΝΟ ΑΡΧΙΤΕΚΤΟΝΙΚΟΥ:

Ε (1,2,3,4,5,6,7,8.....24,25,26,27,28,29,30,31) = 5114,40 μ2

ΟΡΟΣ ΔΟΜΗΣΗΣ: Π.Δ./ 24-5-85 ΦΕΚ 270/Δ/31-5-85 και ΦΕΚ 308/31-12-2003
 ΑΡΤΙΟΤΗΤΑ: 4000 τετραγόμετρα (κατά κανόνα)
 ΑΡΧΙΤΕΚΤΟΝΙΚΟ ΠΡΟΓΡΑΜΜΑ (κατά παρέκκλιση από τις 17-10-78):
 ΣΥΝΟΛΟ: 25 μέτρα
 ΣΥΝΟΛΟ: 0,20
 ΔΟΜΗΣΗΣ: 0,20
 ΟΙ ΜΕΤΡΟΙ ΣΥΝΟΛΟ: 2
 ΜΕΤΡΟΣ ΣΥΝΟΛΟ: 7,5μ+1,2μ(στην)
 Απόσταση από το όριο: 13,00μ (κατά κανόνα)

ΔΗΛΩΣΗ ΤΟΥ Ν. 651/77 κ. 1337/83

Ο υπογράφων μηχανικός Νίκητας Παλαγιόπουλος δηλώνει ότι το παραπάνω κτισμένο κτίριο είναι κτισμένο σύμφωνα με τις υποδείξεις που περιλαμβάνονται στο σχέδιο "Τοπογραφικό" του Δήμου Παλαμίου-Νεστορος της Δημοτικής Ενότητας Κορώνης της Τ.Κ. Βουραγίων και εντός της ζώνης των 500μ. Είναι κτισμένο σύμφωνα με το άρθρο 179 του Ν. 1923 οικιστικό "Βουλγαρά" πολυκατοικίας διατάξεις. Ομοίως δηλώνεται κατά παρέκκλιση με τις ισχύουσες διατάξεις. Βρίσκεται σε απόσταση 300 μέτρα από την θάλασσα.



ΔΗΛΩΣΗ υποδείξεων, ορίων, του "ΚΑΛΩΣΤΑΤΕ"

(της παρ. 7 του άρθρου 5 (Π.Δ. 8-7-93 ΦΕΚ 795/13-7-93)

Οι κάτωθι υπογεγραμμένοι ιδιοκτήτες των παραπάνω εμφανισμένων γεωμετρικών επιφανειών για την περίοδο των δηλωμένων αυτών ορίων καθώς και για την υπέρβαση και την από τα διαμορφωτά μας να ζητήσουμε την έκδοση οικοδομικής άδειας.

Οι δηλούντες



ΓΡΑΦΕΙΟ ΜΕΛΕΤΩΝ
ΝΙΚΗΤΑΣ ΠΑΛΑΓΙΟΠΟΥΛΟΣ

Τοπογράφος Μηχανικός Ε.Μ.Π.Ε.
 Αρτοποιόπουλος 121 Καλαμάτα
 τηλ.02312725283 fax: 09442727425 email: nikh@net.gr

ΤΟΠΟΓΡΑΦΙΚΟ ΔΙΑΓΡΑΜΜΑ

ΕΡΙΓΟΔΟΤΕΣ:
 ΚΑΜΒΥΣΗ ΜΕΛΩΜΕΝΗ ΤΟΥ ΑΝΑΣΤΑΣΙΟΥ
 SOUTH COAST Α.Ε.

Περιφέρεια: ΠΕΛΟΠΟΝΝΗΣΟΥ
 Περιφερειακή Ενότητα: ΜΕΣΣΗΝΙΑΣ
 Δήμος: ΠΥΛΟΥ-ΝΕΣΤΟΡΟΣ
 Δημ. Ενότητα: ΚΟΡΩΝΗΣ
 Τοπ. Κοινότητα: ΒΟΥΝΑΡΙΩΝ
 Όψη: "ΠΑΛΙΚΑ"

ΚΑΙΜΑΚΑ 1 : 500
 ΗΜΕΡΟΜΗΝΙΑ
 ΜΑΡΤΙΟΣ 2012

ΣΥΝΤΑΞΗ

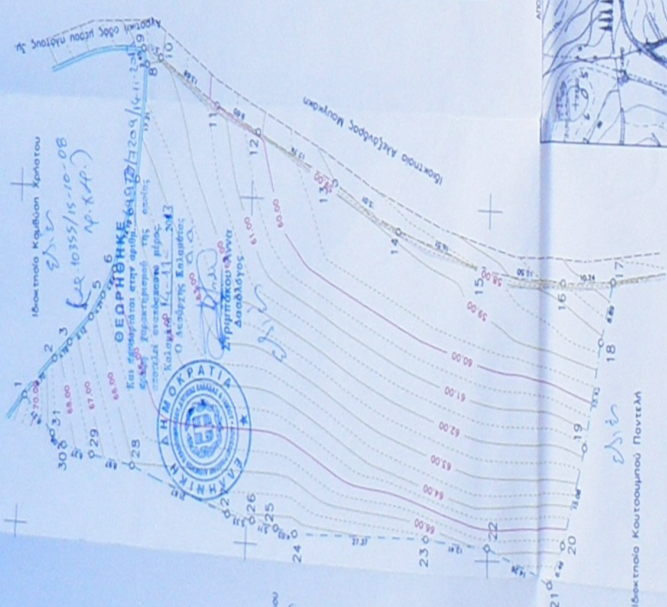
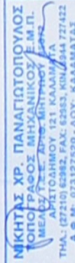

ΚΟΜΜΟΣ ΓΩΝΙΩΝ	Χ	Υ	ΚΟΡΥΦΕΣ = 30
1	313177,611	401924,282	1
2	313177,611	401924,282	2
3	313177,611	401924,282	3
4	313177,611	401924,282	4
5	313177,611	401924,282	5
6	313177,611	401924,282	6
7	313177,611	401924,282	7
8	313177,611	401924,282	8
9	313177,611	401924,282	9
10	313177,611	401924,282	10
11	313177,611	401924,282	11
12	313177,611	401924,282	12
13	313177,611	401924,282	13
14	313177,611	401924,282	14
15	313177,611	401924,282	15
16	313177,611	401924,282	16
17	313177,611	401924,282	17
18	313177,611	401924,282	18
19	313177,611	401924,282	19
20	313177,611	401924,282	20
21	313177,611	401924,282	21
22	313177,611	401924,282	22
23	313177,611	401924,282	23
24	313177,611	401924,282	24
25	313177,611	401924,282	25
26	313177,611	401924,282	26
27	313177,611	401924,282	27
28	313177,611	401924,282	28
29	313177,611	401924,282	29
30	313177,611	401924,282	30
31	313177,611	401924,282	31

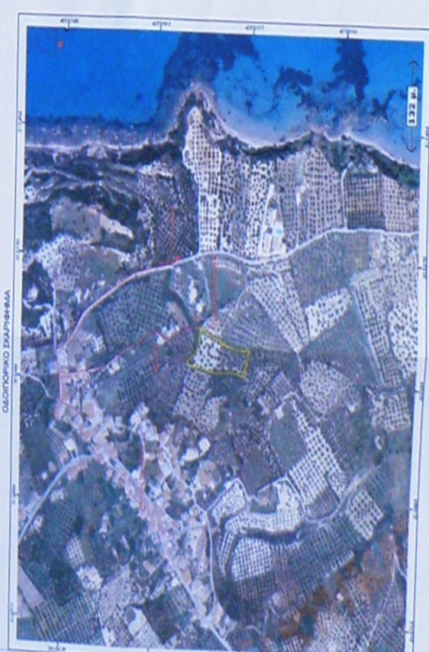
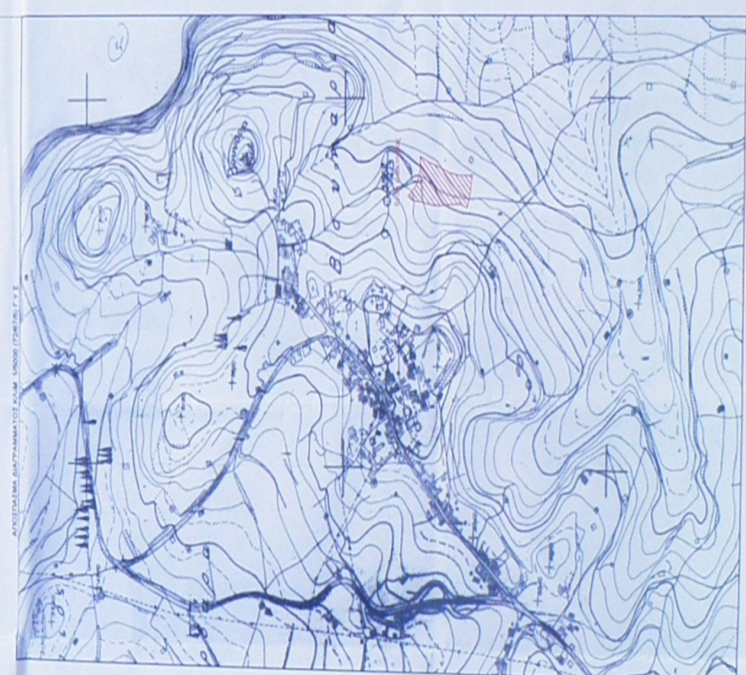

ΕΜΒΛΟ ΙΔΙΟΚΤΗΣΙΑΣ
 Ε (1,2,3,4,5,6,7,8,9,10,11,12,13,14,15,16,17,18,19,20,21,22,23,24,25,26,27,28,29,30,31,1) = 5114,40 μ2

Ιερόνιο Κουτσουμπό Παντεμι

Ιερόνιο Κουτσουμπό Παντεμι

Ιερόνιο Κουτσουμπό Παντεμι