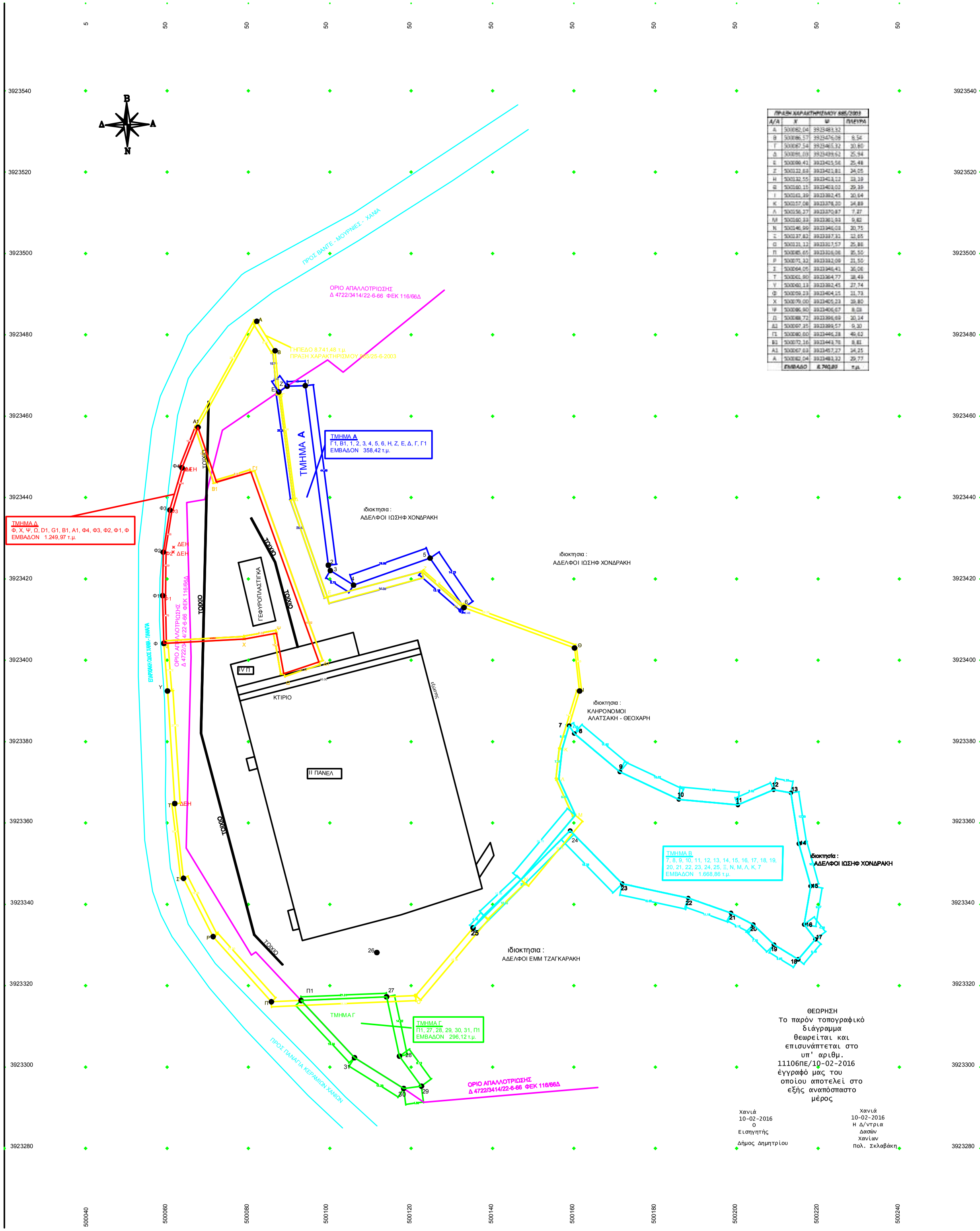


ΘΕΩΡΗΣΗ
Το παρόν τοπογραφικό διάγραμμα θεωρείται και επισυνάπτεται στο υπ' αριθμ. 11106ΠΕ/10-02-2016 έγγραφό μας του οποίου αποτελεί στο εξής αναπόσπαστο μέρος

Χανιά
10-02-2016
Ο
Εισηγητής
Δήμος Δημητρίου

Χανιά
10-02-2016
Η Δ/ντρια
Δασών
Χανίων
Πολ. Σκλαβάκη

| ΠΡΑΞΗ ΧΑΡΑΚΤΗΡΙΣΜΟΥ 885/2003 | | | |
|---|---|---|---|
| Α/Α | Χ | Ψ | ΠΛΕΥΡΑ |
| Α | 500082,04 | 3923483,32 | |
| Β | 500086,57 | 3923476,08 | 8,54 |
| Γ | 500087,54 | 3923465,32 | 10,80 |
| Δ | 500091,03 | 3923439,62 | 25,94 |
| Ε | 500099,41 | 3923425,56 | 25,48 |
| Ζ | 500122,63 | 3923421,81 | 24,05 |
| Η | 500132,55 | 3923413,12 | 13,19 |
| Θ | 500160,15 | 3923403,03 | 29,39 |
| Ι | 500161,39 | 3923392,45 | 10,64 |
| Κ | 500157,08 | 3923378,20 | 14,89 |
| Λ | 500156,27 | 3923370,87 | 7,37 |
| Μ | 500160,33 | 3923361,93 | 9,82 |
| Ν | 500146,99 | 3923346,03 | 20,75 |
| Ξ | 500137,82 | 3923337,31 | 12,65 |
| Ο | 500121,12 | 3923317,57 | 25,88 |
| Π | 500085,65 | 3923326,08 | 35,50 |
| Ρ | 500071,32 | 3923332,09 | 21,50 |
| Σ | 500064,05 | 3923346,41 | 16,06 |
| Τ | 500061,90 | 3923364,77 | 18,49 |
| Υ | 500060,13 | 3923392,45 | 27,74 |
| Φ | 500059,23 | 3923404,15 | 11,73 |
| Χ | 500079,00 | 3923405,23 | 19,80 |
| Ψ | 500086,90 | 3923406,07 | 8,03 |
| Ω | 500088,72 | 3923396,69 | 10,14 |
| Δ1 | 500097,35 | 3923399,57 | 9,30 |
| Γ1 | 500080,60 | 3923446,28 | 49,63 |
| Β1 | 500072,16 | 3923443,76 | 8,81 |
| Α1 | 500067,63 | 3923457,27 | 14,25 |
| Α | 500082,04 | 3923483,32 | 29,77 |
| | ΕΜΒΑΔΟ | 8.740,89 | τ.μ. |

| ΤΕΛΙΚΟ ΓΗΠΕΔΟ | | | |
|---|---|---|---|
| Α/Α | Χ | Ψ | ΠΛΕΥΡΑ |
| Α | 500082,04 | 3923483,32 | |
| Β | 500086,57 | 3923476,08 | 8,54 |
| Ε1 | 500087,49 | 3923465,98 | 10,14 |
| Ζ1 | 500089,54 | 3923467,38 | 2,48 |
| 1 | 500093,99 | 3923467,50 | 4,45 |
| 2 | 500099,65 | 3923423,37 | 44,49 |
| 3 | 500100,13 | 3923422,05 | 1,40 |
| 4 | 500105,83 | 3923418,48 | 6,73 |
| 5 | 500124,65 | 3923425,11 | 19,95 |
| 6 | 500132,98 | 3923412,97 | 14,72 |
| Θ | 500160,15 | 3923403,02 | 28,39 |
| Ι | 500161,39 | 3923392,45 | 10,64 |
| 7 | 500158,83 | 3923383,95 | 8,88 |
| 8 | 500160,09 | 3923382,00 | 2,32 |
| 9 | 500171,27 | 3923372,58 | 14,62 |
| 10 | 500185,78 | 3923365,80 | 16,02 |
| 11 | 500200,30 | 3923364,45 | 14,58 |
| 12 | 500209,06 | 3923368,19 | 9,52 |
| 13 | 500213,32 | 3923367,42 | 4,33 |
| 14 | 500215,28 | 3923354,94 | 12,63 |
| 15 | 500218,17 | 3923344,50 | 10,83 |
| 16 | 500216,57 | 3923335,06 | 9,57 |
| 17 | 500219,34 | 3923331,41 | 4,58 |
| 18 | 500215,10 | 3923326,50 | 6,49 |
| 19 | 500209,16 | 3923330,10 | 6,95 |
| 20 | 500204,07 | 3923335,05 | 7,10 |
| 21 | 500198,62 | 3923337,89 | 6,15 |
| 22 | 500188,08 | 3923341,57 | 11,16 |
| 23 | 500171,87 | 3923345,09 | 16,59 |
| 24 | 500159,08 | 3923358,15 | 18,28 |
| 25 | 500135,22 | 3923334,23 | 33,79 |
| 26 | 500111,58 | 3923328,17 | 24,40 |
| 27 | 500113,95 | 3923317,27 | 11,15 |
| 28 | 500117,13 | 3923302,69 | 14,92 |
| 29 | 500122,52 | 3923295,32 | 9,13 |
| 30 | 500118,16 | 3923294,78 | 4,40 |
| 31 | 500106,08 | 3923302,32 | 14,25 |
| Π1 | 500092,96 | 3923316,36 | 19,23 |
| Π | 500085,65 | 3923316,08 | 7,32 |
| Ρ | 500071,32 | 3923332,09 | 21,50 |
| Σ | 500064,05 | 3923346,41 | 16,06 |
| Τ | 500061,90 | 3923364,77 | 18,49 |
| Υ | 500060,13 | 3923392,45 | 27,74 |
| Φ | 500059,24 | 3923404,15 | 11,73 |
| Φ1 | 500058,92 | 3923415,90 | 11,74 |
| Φ2 | 500059,07 | 3923426,58 | 10,68 |
| Φ3 | 500060,73 | 3923437,12 | 10,68 |
| Φ4 | 500062,70 | 3923447,34 | 10,64 |
| Α1 | 500067,63 | 3923457,27 | 10,68 |
| Α | 500082,04 | 3923483,32 | 29,77 |
| | ΕΜΒΑΔΟ | 12.121,36 | τ.μ. |

| ΤΜΗΜΑ Α | | | |
|---|---|---|---|
| Α/Α | Χ | Ψ | ΠΛΕΥΡΑ |
| Ε1 | 500087,49 | 3923465,98 | |
| Ζ1 | 500089,54 | 3923467,38 | 2,48 |
| 1 | 500093,99 | 3923467,50 | 4,45 |
| 2 | 500099,65 | 3923423,37 | 44,49 |
| 3 | 500100,13 | 3923422,05 | 1,40 |
| 4 | 500105,83 | 3923418,48 | 6,73 |
| 5 | 500124,65 | 3923425,11 | 19,95 |
| 6 | 500132,98 | 3923412,97 | 14,72 |
| Η | 500132,56 | 3923413,12 | 0,45 |
| Ζ | 500122,63 | 3923421,83 | 13,10 |
| Ε | 500099,41 | 3923425,57 | 24,05 |
| Δ | 500091,03 | 3923439,63 | 25,47 |
| Γ | 500087,54 | 3923465,34 | 25,96 |
| Ε1 | 500087,49 | 3923465,98 | 0,64 |
| | ΕΜΒΑΔΟ | 358,42 | τ.μ. |

| ΤΜΗΜΑ Β | | | |
|---|---|---|---|
| Α/Α | Χ | Ψ | ΠΛΕΥΡΑ |
| 7 | 500158,83 | 3923383,95 | |
| 8 | 500160,09 | 3923382,00 | 2,32 |
| 9 | 500171,27 | 3923372,58 | 14,62 |
| 10 | 500185,78 | 3923365,80 | 16,02 |
| 11 | 500200,30 | 3923364,45 | 14,58 |
| 12 | 500209,06 | 3923368,19 | 9,52 |
| 13 | 500213,32 | 3923367,42 | 4,33 |
| 14 | 500215,28 | 3923354,94 | 12,63 |
| 15 | 500218,17 | 3923344,50 | 10,83 |
| 16 | 500216,57 | 3923335,06 | 9,57 |
| 17 | 500219,34 | 3923331,41 | 4,58 |
| 18 | 500215,10 | 3923326,50 | 6,49 |
| 19 | 500209,16 | 3923330,10 | 6,95 |
| 20 | 500204,07 | 3923335,05 | 7,10 |
| 21 | 500198,62 | 3923337,89 | 6,15 |
| 22 | 500188,08 | 3923341,57 | 11,16 |
| 23 | 500171,87 | 3923345,09 | 16,59 |
| 24 | 500159,08 | 3923358,15 | 18,28 |
| 25 | 500135,22 | 3923334,23 | 33,79 |
| Ξ | 500137,82 | 3923337,32 | 4,04 |
| Ν | 500147,00 | 3923346,04 | 12,66 |
| Μ | 500160,34 | 3923361,84 | 20,75 |
| Λ | 500156,28 | 3923370,87 | 9,81 |
| Κ | 500157,09 | 3923378,20 | 7,37 |
| 7 | 500158,83 | 3923383,95 | 6,01 |
| | ΕΜΒΑΔΟ | 1.668,86 | τ.μ. |

| ΤΜΗΜΑ Γ | | | |
|---|---|---|---|
| Α/Α | Χ | Ψ | ΠΛΕΥΡΑ |
| Π1 | 500092,96 | 3923316,36 | |
| 27 | 500113,95 | 3923317,27 | 21,01 |
| 28 | 500117,13 | 3923302,69 | 14,92 |
| 29 | 500122,52 | 3923295,32 | 9,13 |
| 30 | 500118,16 | 3923294,78 | 4,40 |
| 31 | 500106,08 | 3923302,32 | 14,25 |
| Π1 | 500092,96 | 3923316,36 | 19,23 |
| | ΕΜΒΑΔΟ | 296,12 | τ.μ. |

| ΤΜΗΜΑ Δ | | | |
|---|---|---|---|
| Α/Α | Χ | Ψ | ΠΛΕΥΡΑ |
| Α1 | 500067,63 | 3923457,27 | |
| Β1 | 500072,16 | 3923443,76 | 14,25 |
| Γ1 | 500080,60 | 3923446,18 | 8,81 |
| Δ1 | 500097,35 | 3923399,57 | 49,62 |
| Ω | 500088,72 | 3923396,69 | 9,10 |
| Ψ | 500086,90 | 3923406,67 | 10,14 |
| Χ | 500079,00 | 3923405,23 | 8,03 |
| Φ | 500059,24 | 3923404,15 | 19,79 |
| Φ1 | 500058,92 | 3923415,90 | 11,75 |
| Φ2 | 500059,07 | 3923426,58 | 10,68 |
| Φ3 | 500060,73 | 3923437,12 | 10,67 |
| Φ4 | 500062,70 | 3923447,34 | 10,64 |
| Α1 | 500067,63 | 3923457,27 | 10,68 |
| | ΕΜΒΑΔΟ | 1.249,97 | τ.μ. |

## ΥΠΟΜΝΗΜΑ

Το γήπεδο με στοιχεία **Α, Β, Ε1, Ζ1, 1, 2, 3, 4, 5, 6, Θ, Ι, 7, 8, 9, 10, 11, 12, 13, 14, 15, 16, 17, 18, 19, 20, 21, 22, 23, 24, 25, 26, 27, 28, 29, 30, 31, Π1, Π, Ρ, Σ, Τ, Υ, Φ, Φ1, Φ2, Φ3, Φ4, Α1, Α** συνολικού εμβαδού **12.121,36 τ.μ.** βρίσκεται στην θέση **"ΠΛΑΤΕΣ", κοιν. ΠΑΠΑΔΙΑΝΩΝ, Δ.Ε. ΚΕΡΑΜΙΩΝ, Δ. ΧΑΝΙΩΝ, Π.Ε. ΧΑΝΙΩΝ.**

Στην περιοχή έχει συνταχθεί η υπ' **αρ. πρωτ. 885 / 2003** πράξη χαρακτηρισμού, για το τμήμα Α, Β, Γ, Δ, Ε, ..., Φ, Χ, Ψ, Ω, Δ1, Γ1, Β1, Α1, Α εμβαδού 8.740,89 τ.μ.

Με βάση το ΦΕΚ 166/66Δ, υπάρχει απαλλοτριωμένη ζώνη στην περιοχή.

Απαιτείται έκδοση πράξης χαρακτηρισμού για τα τμήματα:

***ΤΜΗΜΑ Α*** με στοιχεια ***Ε1, Ζ1, 1, 2, 3, 4, 5, 6, Η, Ζ, Ε, Δ, Γ, Ε1*** συνολικού εμβαδού ***358,42 τ.μ***.

***ΤΜΗΜΑ Β*** με στοιχεια ***7, 8, 9, 10, 11, 12, 13, 14, 15, 16, 17, 18, 19, 20, 21, 22, 23, 24, 25, Ξ, Ν, Μ, Λ, Κ, 7*** συνολικού εμβαδού ***1.668,86 τ.μ***.

***ΤΜΗΜΑ Γ*** με στοιχεια ***Π1, 27, 28, 29, 30, 31, Π1*** συνολικού εμβαδού ***296,12 τ.μ***.

***ΤΜΗΜΑ Δ*** με στοιχεια ***Α1, Β1, Γ1, Δ1, Ω, Ψ, Χ, Φ, Φ1, Φ2, Φ3, Φ4, Α1*** συνολικού εμβαδού ***1.249,97 τ.μ***.

Χανιά, 10 / 11 / 2015
Ο ΜΗΧΑΝΙΚΟΣ

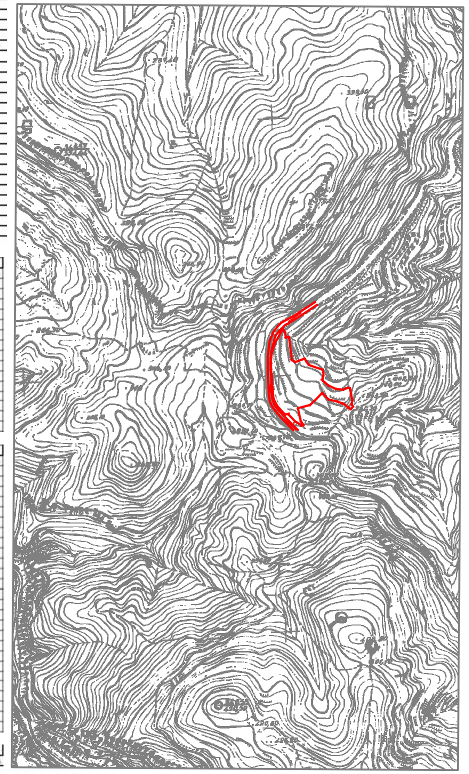


ΣΤΑΜΑΤΑΚΗΣ ΑΝΤΩΝΙΟΣ
ΠΟΛΙΤΙΚΟΣ ΜΗΧΑΝΙΚΟΣ Ε.Μ.Π. τηλ. 6937 287203
Κ. ΣΚΑΜΑΓΚΑ 29, 73300, ΜΟΥΡΝΙΕΣ Email stamatakis_antonios@hotmail.com


ΙΔΙΟΚΤΗΤΕΣ
ΜΟΡΦΟΜΕΤΑΛ ΚΑΝΤΗΛΙΕΡΑΚΗΣ ΜΟΝΟΠΡΟΣΩΠΗ Ι.Κ.Ε

ΕΡΓΟ: ΤΟΠΟΓΡΑΦΙΚΟ ΔΙΑΓΡΑΜΜΑ

ΘΕΣΗ:
"ΠΛΑΤΕΣ" κοιν. ΠΑΠΑΔΙΑΝΩΝ
Δ.Ε. ΚΕΡΑΜΙΩΝ, Δ. ΧΑΝΙΩΝ Ν. ΧΑΝΙΩΝ

ΚΛΙΜΑΚΑ ΣΧΕΔΙΟΥ 1 :500 ΧΑΡΤΗ 1 : 5 000
ΧΡΟΝΟΣ ΜΕΛΕΤΗΣ: ΝΟΕΜΒΡΙΟΣ 2015
ΥΠΟΓΡΑΦΗ-ΣΦΡΑΓΙΔΑ ΜΕΛΕΤΗΤΗ