

ΑΠΟΣΤΑΣΙΑ ΧΑΡΤΗ Γ.Τ.Σ. Κλίμακα 1:5000 (6289-4)

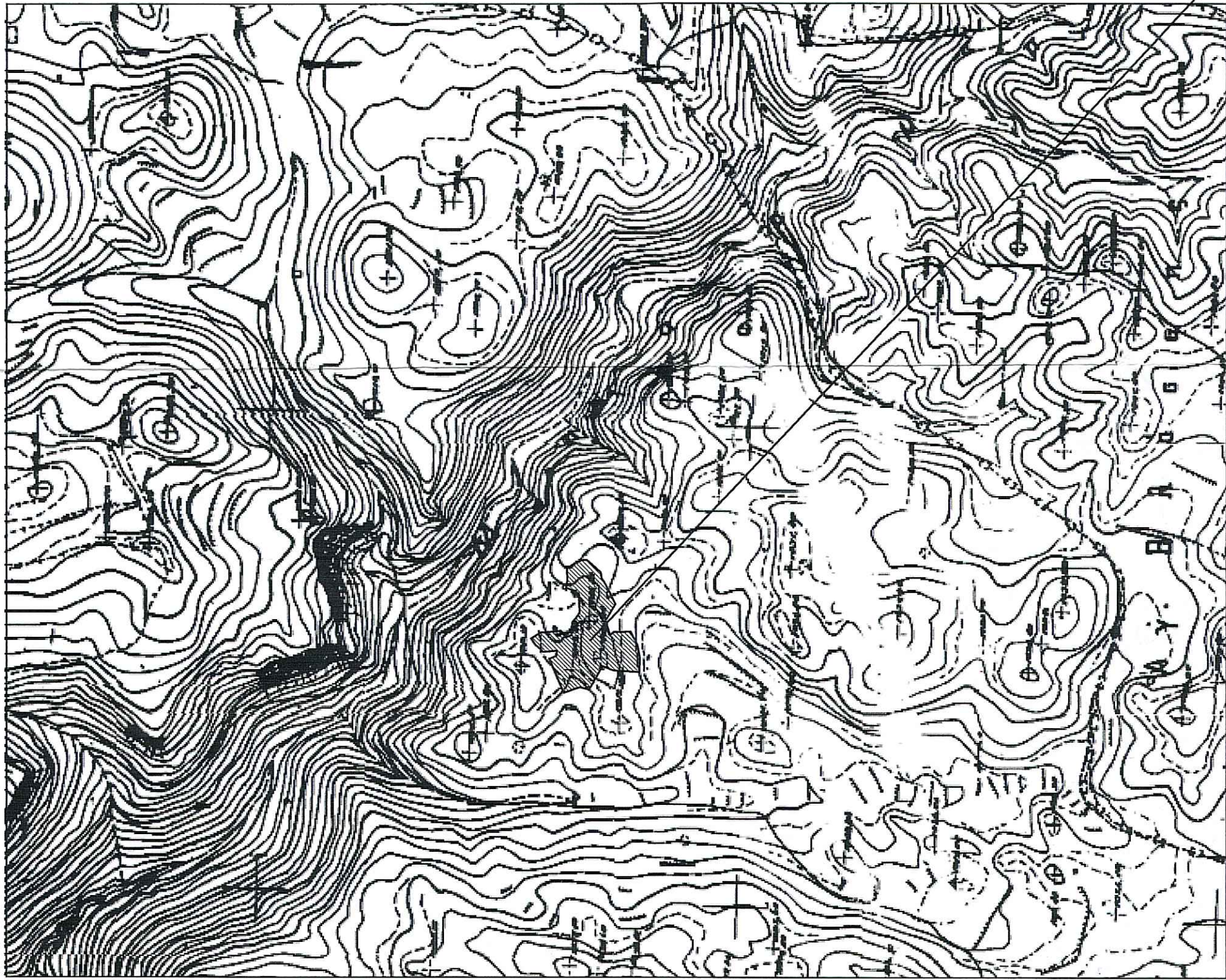

ΑΠΟΣΤΑΣΙΑ ΧΑΡΤΗ Γ.Τ.Σ. Κλίμακα 1:50000 (ΔΗΜΗΤΙΣΑΝΑ)

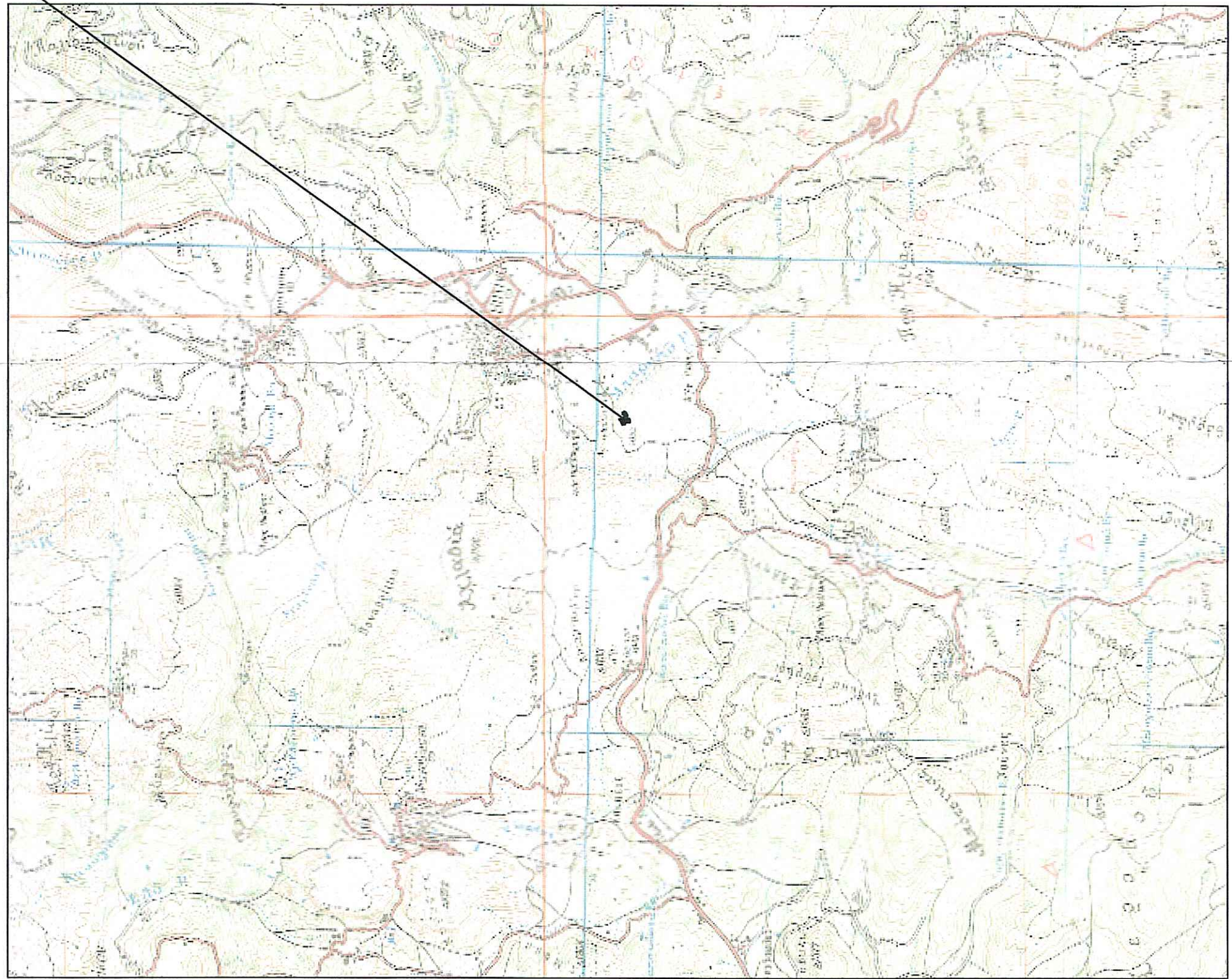

| ΣΗΜΕΙΟ | Χ. Υψόμετρο (m) |           | ΜΕΤΡΟ |
|--------|-----------------|-----------|-------|
|        | X               | Υ         |       |
| 1      | 338900,07       | 469072,30 | 26,81 |
| 2      | 338900,05       | 469102,06 | 12,61 |
| 3      | 338899,53       | 469124,31 | 24,69 |
| 4      | 338895,61       | 469149,31 | 24,69 |
| 5      | 338892,84       | 469134,45 | 9,78  |
| 6      | 338892,90       | 469135,87 | 17,95 |
| 7      | 338892,90       | 469135,87 | 13,99 |
| 8      | 338902,98       | 469152,24 | 13,99 |
| 9      | 338917,00       | 469149,27 | 6,09  |
| 10     | 338923,31       | 469154,66 | 13,72 |
| 11     | 338923,31       | 469154,66 | 7,82  |
| 12     | 338923,31       | 469154,66 | 9,43  |
| 13     | 338923,31       | 469154,66 | 2,46  |
| 14     | 338923,31       | 469154,66 | 2,46  |
| 15     | 338923,31       | 469154,66 | 2,46  |
| 16     | 338923,31       | 469154,66 | 2,46  |
| 17     | 338923,31       | 469154,66 | 2,46  |
| 18     | 338923,31       | 469154,66 | 2,46  |
| 19     | 338923,31       | 469154,66 | 2,46  |
| 20     | 338923,31       | 469154,66 | 2,46  |
| 21     | 338923,31       | 469154,66 | 2,46  |
| 22     | 338923,31       | 469154,66 | 2,46  |
| 23     | 338923,31       | 469154,66 | 2,46  |
| 24     | 338923,31       | 469154,66 | 2,46  |
| 25     | 338923,31       | 469154,66 | 2,46  |
| 26     | 338923,31       | 469154,66 | 2,46  |
| 27     | 338923,31       | 469154,66 | 2,46  |
| 28     | 338923,31       | 469154,66 | 2,46  |
| 29     | 338923,31       | 469154,66 | 2,46  |
| 30     | 338923,31       | 469154,66 | 2,46  |
| 31     | 338923,31       | 469154,66 | 2,46  |
| 32     | 338923,31       | 469154,66 | 2,46  |
| 33     | 338923,31       | 469154,66 | 2,46  |
| 34     | 338923,31       | 469154,66 | 2,46  |
| 35     | 338923,31       | 469154,66 | 2,46  |
| 36     | 338923,31       | 469154,66 | 2,46  |
| 37     | 338923,31       | 469154,66 | 2,46  |
| 38     | 338923,31       | 469154,66 | 2,46  |
| 39     | 338923,31       | 469154,66 | 2,46  |
| 40     | 338923,31       | 469154,66 | 2,46  |
| 41     | 338923,31       | 469154,66 | 2,46  |
| 42     | 338923,31       | 469154,66 | 2,46  |
| 43     | 338923,31       | 469154,66 | 2,46  |
| 44     | 338923,31       | 469154,66 | 2,46  |
| 45     | 338923,31       | 469154,66 | 2,46  |
| 46     | 338923,31       | 469154,66 | 2,46  |
| 47     | 338923,31       | 469154,66 | 2,46  |
| 48     | 338923,31       | 469154,66 | 2,46  |
| 49     | 338923,31       | 469154,66 | 2,46  |
| 50     | 338923,31       | 469154,66 | 2,46  |

$E_1 = 474,80 \text{ τ.μ.}$

$E_2 = 564,39 \text{ τ.μ.}$

$E_3 = 6.121,30 \text{ τ.μ.}$

ΕΜΒΛΟΜΕΤΡΗ ΑΡΘΡΕΜΑΧΟΥ

Μέτρηση του εμβαδόνου ανεπιφύλακτων

Σημεία

X, Y

ΜΕΤΡΟ

Σημεία

X, Y

ΜΕΤΡΟ

Σημεία

X, Y

ΜΕΤΡΟ

Σημεία

X, Y

ΜΕΤΡΟ

Σημεία

X, Y

ΜΕΤΡΟ

Σημεία

X, Y

ΜΕΤΡΟ

Σημεία

X, Y

ΜΕΤΡΟ

Σημεία

X, Y

ΜΕΤΡΟ

Σημεία

X, Y

ΜΕΤΡΟ

Σημεία

X, Y

ΜΕΤΡΟ

Σημεία

X, Y

ΜΕΤΡΟ

Σημεία

X, Y

ΜΕΤΡΟ

Σημεία

X, Y

ΜΕΤΡΟ

Σημεία

X, Y

$E = 7161,09 \text{ m}^2$

$E = 1/2 \cdot \Sigma(X_i \cdot Y_{i+1} + Y_i \cdot X_{i+1})$

Ε.Ε.Ε.Ε.Ι.Α.

ΚΑΤΑΣΤΑΣΗ

ΚΑΤΑΣΤΑΣΗ

ΚΑΤΑΣΤΑΣΗ

ΚΑΤΑΣΤΑΣΗ

ΚΑΤΑΣΤΑΣΗ

ΚΑΤΑΣΤΑΣΗ

ΚΑΤΑΣΤΑΣΗ

ΚΑΤΑΣΤΑΣΗ

ΚΑΤΑΣΤΑΣΗ

ΚΑΤΑΣΤΑΣΗ

ΚΑΤΑΣΤΑΣΗ

ΚΑΤΑΣΤΑΣΗ

ΚΑΤΑΣΤΑΣΗ

ΚΑΤΑΣΤΑΣΗ

ΚΑΤΑΣΤΑΣΗ

ΚΑΤΑΣΤΑΣΗ

ΚΑΤΑΣΤΑΣΗ

ΚΑΤΑΣΤΑΣΗ

ΚΑΤΑΣΤΑΣΗ

ΚΑΤΑΣΤΑΣΗ

ΤΟΠΟΓΡΑΦΙΚΟ ΔΙΑΓΡΑΜΜΑ

ΚΑΤΑΣΤΑΣΗ ΧΑΡΑΚΤΗΡΙΣΤΩΝ & ΑΙΚΑΤΕΡΙΝΗΣ ΤΖΙΦΑ

ΠΑΥΛΟΣ ΤΖΙΦΑΣ, ΧΑΡΑΚΤΗΡΙΣΤΩΝ ΤΖΙΦΑΣ, ΜΑΡΙΑ ΤΖΙΦΑ, ΑΙΚΑΤΕΡΙΝΗ ΤΖΙΦΑ, ΕΛΠΙΝΙΚΗ ΜΑΛΩΝΗ, ΓΕΩΡΓΙΑ ΤΣΑΠΟΥ, ΜΑΪΟΥΡΑ ΑΛΕΞΑΝΔΡΑ, ΜΑΪΟΥΡΑ ΜΑΡΙΑ, ΜΑΪΟΥΡΑ ΚΩΝΣΤΑΝΤΙΝΟΣ, ΔΡΟΥΛΙΑΣ ΠΑΝΑΓΙΩΤΗΣ

ΘΕΣΗ: Τ.Κ. ΒΥΤΙΝΑΣ, Δ.Ε. ΒΥΤΙΝΑΣ του ΔΗΜΟΥ ΓΟΥΤΥΝΙΑΣ, ΕΚΤΟΣ ΕΠΕΚΡΕΜΕΝΩΝ ΟΡΙΩΝ ΟΙΚΙΣΜΟΥ, ΘΕΣΗ ΓΥΛΙΝΕΣ

ΜΕΛΕΤΗΤΗΣ: ΑΠΟΣΤΟΛΟΠΟΥΛΟΣ Α. ΠΑΝΑΓΙΩΤΗΣ

Πολτικός Μηχανικός ΕΙΜΠ

ΧΡΟΝΟΣ ΜΕΛΕΤΗΣ: ΣΕΠΤΕΜΒΡΙΟΣ 2016

ΚΛΙΜΑΚΑ: 1:200

ΔΗΛΩΣΗ Ν. 651/1977

Ο κύριος υπογραφεύμενος Αποστολόπουλος Α. Παναγιώτης Πολτικός Μηχανικός δηλώνει υπεύθυνα ότι το ποσό στοιχείων... 1. ΔΙΑΒΑΣΕΙΣ ΚΑΙ ΕΜΒΛΟΜΕΤΡΙΑ ΣΤΗΝ ΕΝΤΕΛΕΥΜΕΝΗ ΤΩΝ ΚΟΡΥΦΩΝ 2. Η ΑΠΟΣΤΟΛΟΠΟΥΛΟΣ Α. ΠΑΝΑΓΙΩΤΗΣ Μ.Ε.Δ. 3. Ο ΔΙΑΒΑΣΕΙΣ ΚΑΙ ΕΜΒΛΟΜΕΤΡΙΑ ΣΤΗΝ ΕΝΤΕΛΕΥΜΕΝΗ ΤΩΝ ΚΟΡΥΦΩΝ 4. ΤΟ ΔΙΑΓΡΑΜΜΑ ΕΙΝΑΙ ΕΠΙΤΕΛΕΣ ΣΤΟ ΠΡΑΚΤΙΚΟ ΣΥΣΤΗΜΑ ΣΥΝΤΕΛΕΜΕΝΗΣ ΕΣΤΙΑΣ 5. ΕΙΝΑΙ ΑΝΕΠΙΧΕΙΡΗΣΤΟ ΝΑ ΠΡΟΒΛΕΠΟΜΕΝΟ ΜΕ ΣΥΣΤΗΜΑ ΟΡΘΟΓΩΝΙΟΓΡΑΦΙΑΣ ΜΕ ΣΥΣΤΗΜΑΤΟΣ ΝΕΡΟΣ

ΣΦΡΑΓΙΔΑ: ΥΠΟΓΡΑΦΗ:

Ο ΔΗΛΩΝ

ΠΑΡΑΤΗΡΗΣΕΙΣ

1. ΤΑ ΟΡΙΑ ΥΠΟΛΕΙΠΟΜΕΝΑ ΑΠΟ ΤΟΝ ΔΙΑΚΟΠΤΗ

2. Η ΑΠΟΣΤΟΛΟΠΟΥΛΟΣ Α. ΠΑΝΑΓΙΩΤΗΣ Μ.Ε.Δ.

3. Ο ΔΙΑΒΑΣΕΙΣ ΚΑΙ ΕΜΒΛΟΜΕΤΡΙΑ ΣΤΗΝ ΕΝΤΕΛΕΥΜΕΝΗ ΤΩΝ ΚΟΡΥΦΩΝ

4. ΤΟ ΔΙΑΓΡΑΜΜΑ ΕΙΝΑΙ ΕΠΙΤΕΛΕΣ ΣΤΟ ΠΡΑΚΤΙΚΟ ΣΥΣΤΗΜΑ ΣΥΝΤΕΛΕΜΕΝΗΣ ΕΣΤΙΑΣ 5. ΕΙΝΑΙ ΑΝΕΠΙΧΕΙΡΗΣΤΟ ΝΑ ΠΡΟΒΛΕΠΟΜΕΝΟ ΜΕ ΣΥΣΤΗΜΑ ΟΡΘΟΓΩΝΙΟΓΡΑΦΙΑΣ ΜΕ ΣΥΣΤΗΜΑΤΟΣ ΝΕΡΟΣ