

Συντεταγμένες ορίων

Σημείο	X (m)	Y (m)	Σημείο	X (m)	Y (m)	Σημείο	X (m)	Y (m)
1	275710.938	4273191.480	2	275725.299	4273185.890	3	275735.740	4273181.740
4	275764.738	4273169.965	5	275763.556	4273164.414	6	275760.722	4273154.788
7	275758.617	4273148.980	8	275756.155	4273143.944	9	275755.283	4273142.325
10	275750.400	4273135.258	11	275746.461	4273137.140	12	275706.503	4273176.539
13	275708.568	4273183.532						

Φ.Χ.Γ. 1.5000 5292/1

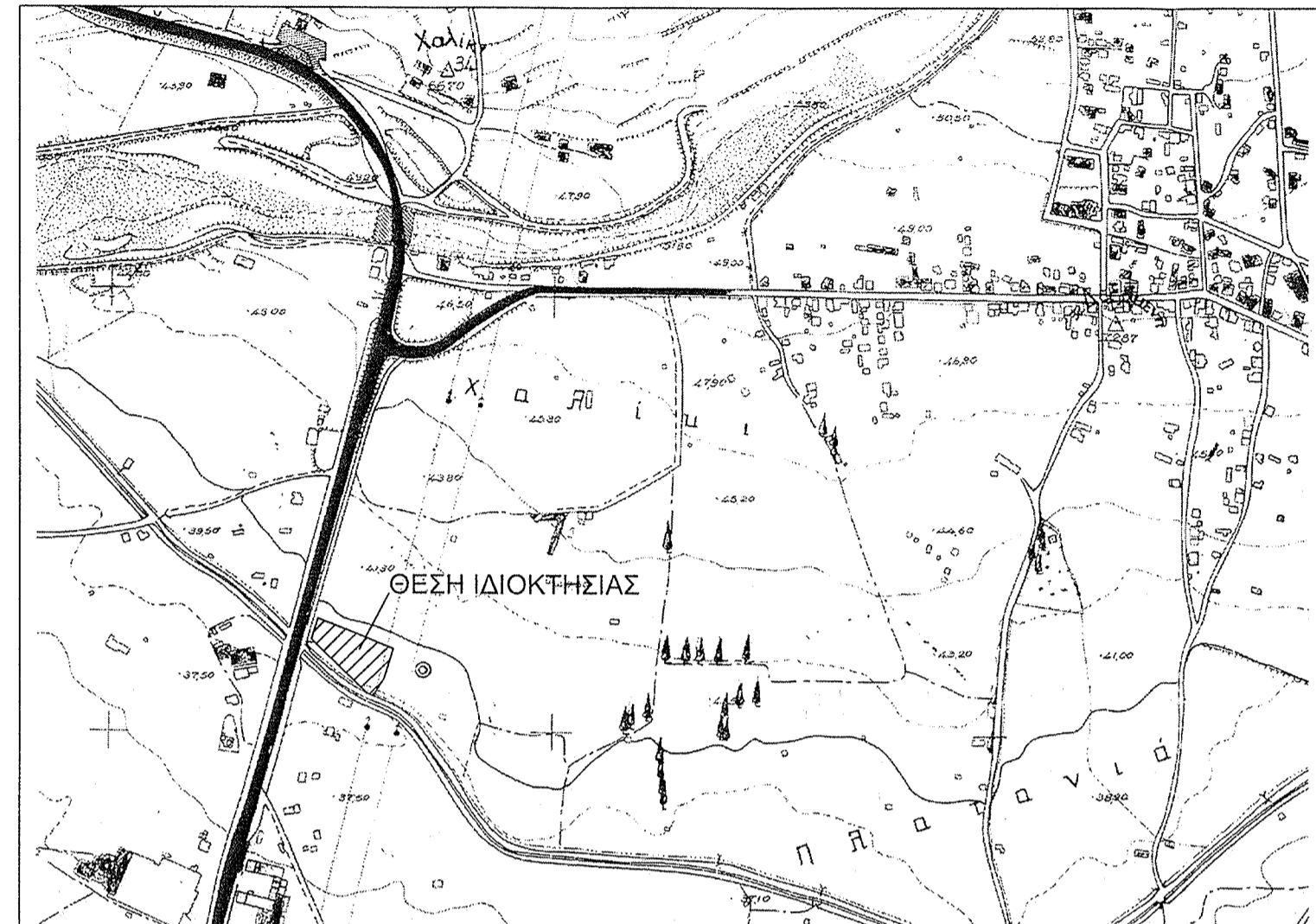

ΑΠΟΣΠΑΣΜΑ ΕΘΝΙΚΗΣ ΟΔΟΥ

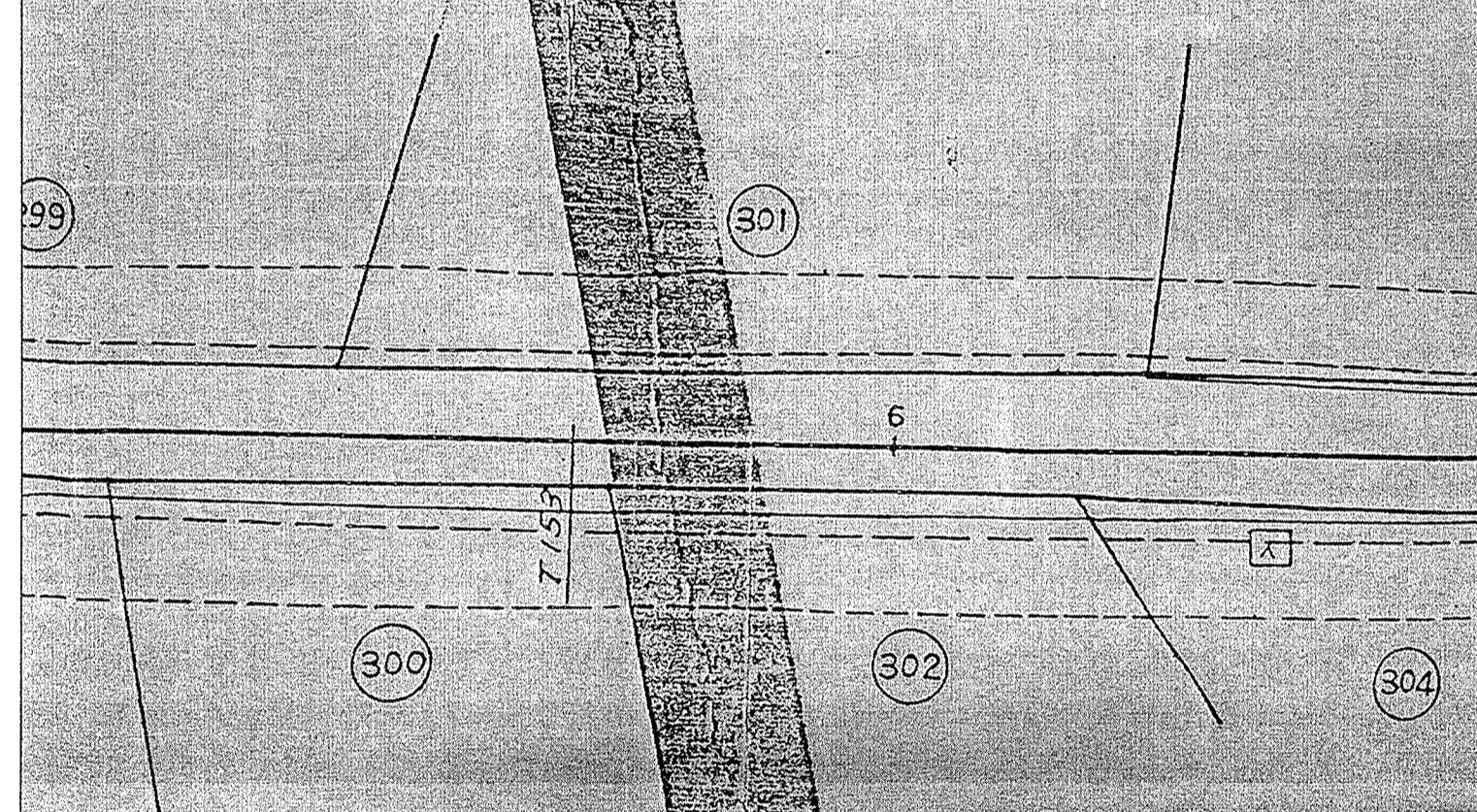

ΑΠΟΣΠΑΣΜΑ ΔΙΩΡΥΓΑΣ

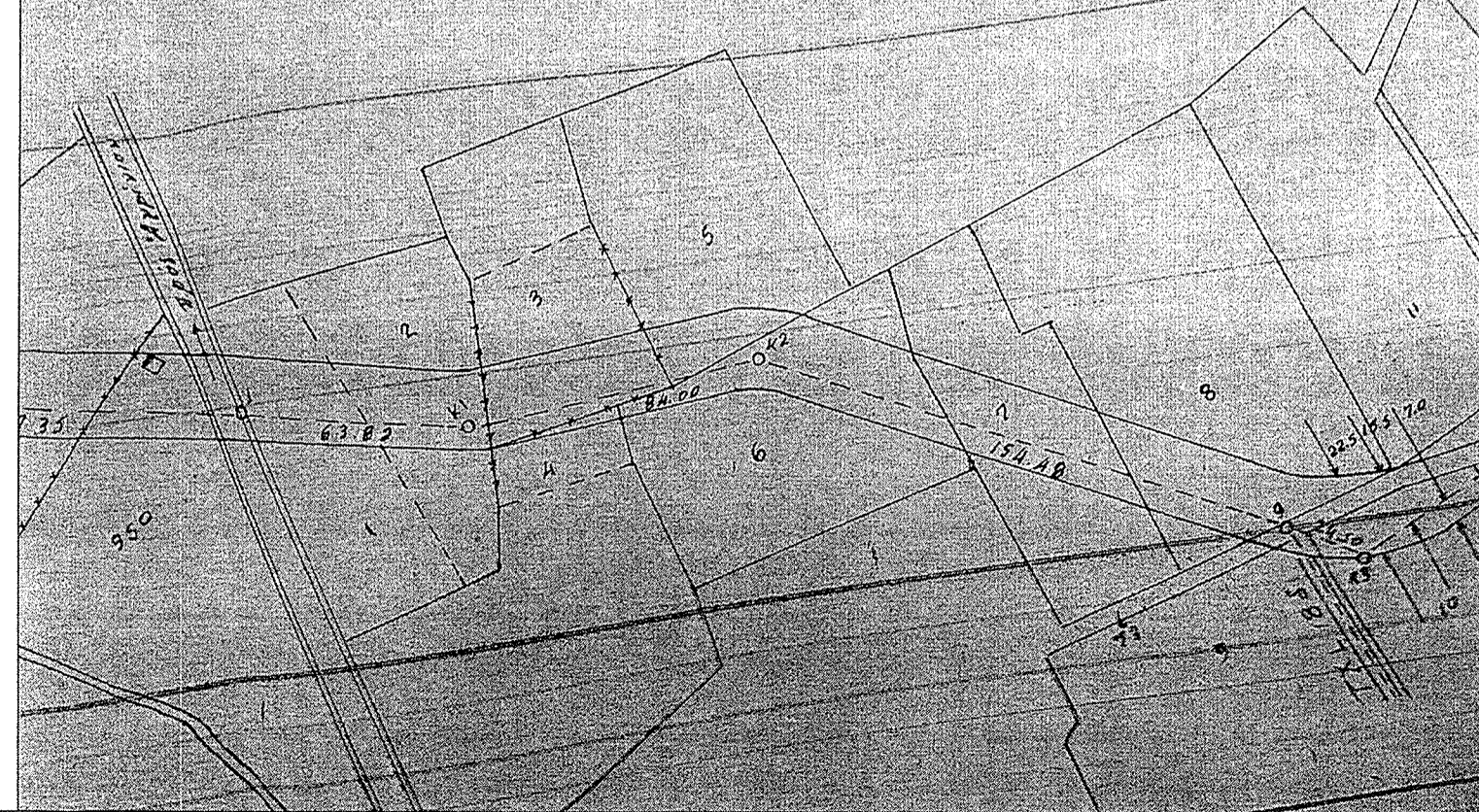

Γεωτεμάχιο 1, Σημ.: 13, E= 1608.29 m²

11	2	3	4	5	6	7	8	9	10	11	12
13											
Πλευρά	Μήκος (m)	Πλευρά	Μήκος (m)	Πλευρά	Μήκος (m)	Πλευρά	Μήκος (m)	Πλευρά	Μήκος (m)	Πλευρά	Μήκος (m)
	1-2 15.41		2-3 11.24		3-4 31.30		4-5 5.68		5-6 10.06		6-7 6.15
	7-8 5.61		8-9 1.84		9-10 8.59		10-11 4.37		11-12 56.12		12-13 7.29
	13-1 8.29										

Φ.Χ.Γ. 1.50000

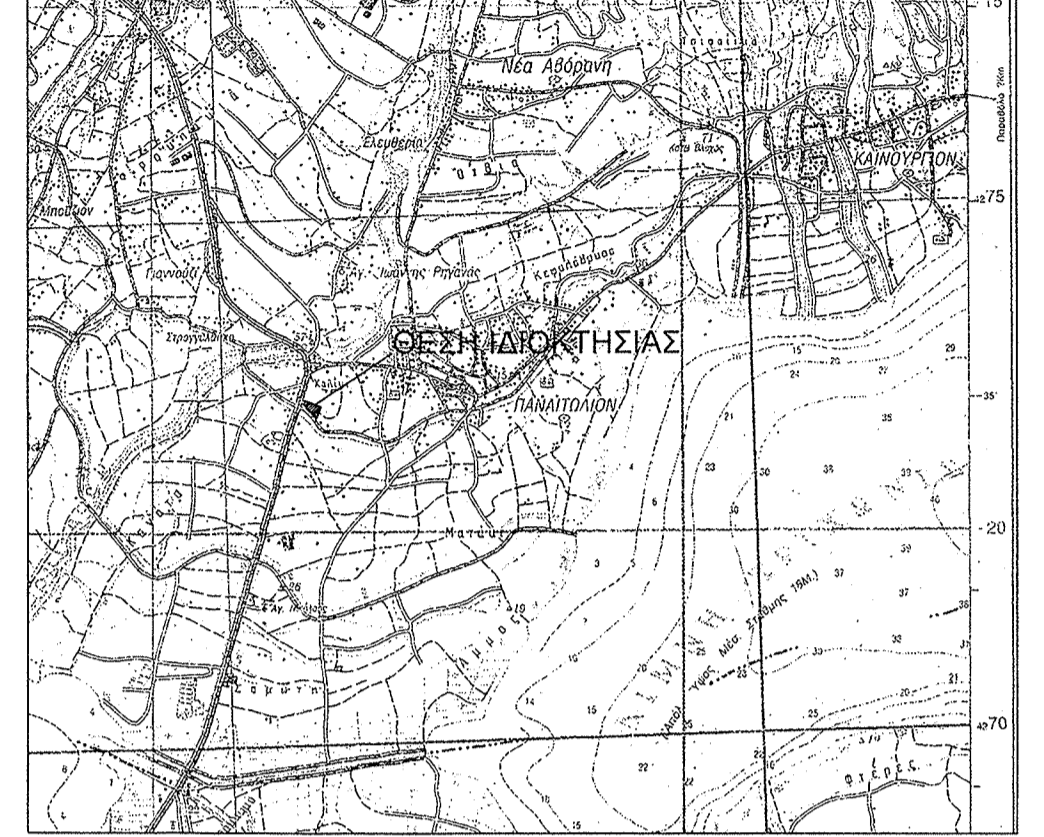

ΥΠΟΜΝΗΜΑ

- ΕΜΒΑΔΟ ΓΗΠΕΔΟΥ(01)=1608.29μ.
(1,2,3,4,5,6,7,8,9,10,11,12,13,1)
- ΟΡΟΙ ΔΟΜΗΣΗΣ ΓΗΠΕΔΩΝ ΕΚΤΟΣ ΣΧΕΔΙΟΥ & ΠΕΡΙΟΡΙΣΜΟΙ ΔΟΜΗΣΗΣ
(Π.Δ 24-5-85 ΦΕΚ 270Δ/31-5-85 & Ν.321/03)
Αρτιότητα=4000μ. (άρθρο 1 ΓΕΝΙΚΟΙ ΟΡΟΙ)
Ελάχιστο πρόσωπο=25μ. (δεν ισχύει για τα προπάρχοντα)
Κάλυψη=10%
max Δ=0,2
Απόσταση από όρια=15μ.
Υψος= Ισόγειο 4,00+1,20 στέγη
Διάροφο 7,50+1,20 στέγη

Κατά παρέκκλιση εντός ζώνης πόλεων Αρτιότητα=2000μ. για τα προπάρχοντα της 24-4-1977 ημέρα δημοσίευσης του από 5-4-1977 Π.Δ (ΦΕΚ 133Δ).
1β) Για γήπεδα που έχουν πρόσωπο σε δρόμους Διεθνείς,Επαρχιακούς,Δημοτικούς ,Κοινοτικές ή σε εγκατελεμένα τμήματα αυτών
Ελάχιστο εμβαδό=4000μ.
Ελάχιστο πρόσωπο=45μ.
Αποστάσεις από άξονα δρόμου (Π.Δ 209/98 ΦΕΚ 169^/15-7-98)
2β) Παρέκκλιση για γήπεδα που υφίστανται κατά την 12-11-1962 ημέρα δημοσίευσης του 24-10-62 Β.Δ (ΦΕΚ 142Δ) Ελάχιστο εμβαδό=750μ.
Ελάχιστο πρόσωπο=10μ.
2γ) Παρέκκλιση για γήπεδα που υφίστανται κατά την 12-09-1964 ημέρα δημοσίευσης του 21-07-64 Β.Δ (ΦΕΚ 141Δ) Ελάχιστο εμβαδό=1200μ.
Ελάχιστο πρόσωπο=20μ.
2δ) Παρέκκλιση για γήπεδα που υφίστανται κατά την 17-10-1978 ημέρα δημοσίευσης του 06-10-78 Π.Δ (ΦΕΚ 538Δ) Ελάχιστο εμβαδό=2000μ.
Ελάχιστο πρόσωπο=25μ.

3.ΥΠΕΥΘΥΝΗ ΔΗΛΩΣΗ

1. Το γήπεδο (01) ευρισκόμενο εκτός σχεδίου αλλά εντός ζώνης σχεδίου Πανατωλίου στη θέση « Πανατωλίου Δήμου Αγρινίου είναι άρτιο και οικοδομήσιμο ,σύμφωνα με τις ισχύουσες Πολεοδομικές διατάξεις και μπορεί να μεταβιβαστεί με τον Ν.651/77.
2. Δεν εμπίπτει στις διατάξεις του άρθρου 8 & 9 του Ν.1337/83 περί εισφοράς σε γη και χρήμα.

ΑΓΡΙΝΙΟ/2015
ΠΟΤΣΙΟΣ Α. ΘΩΜΑΣ
ΑΡ. ΜΗΤΡ. ΧΡ. ΣΑΛΑΚΟΥ
ΑΦΜ: 126686256 - ΔΟΥ ΑΓΡΙΝΙΟΥ

4.ΔΗΛΩΣΗ ΥΠΟΓΡΑΦΗΣ ΟΡΙΩΝ

Ο παρακάτω υπογράφων ιδιοκτήτης του γηπέδου (01) δηλώνει ότι τα όρια που έχουν ολοκληρωθεί σε αυτό είναι ορθά.

ΑΓΡΙΝΙΟ/2015
Ο ΙΔΙΟΚΤΗΤΗΣ

5.ΠΑΡΑΤΗΡΗΣΕΙΣ

- Η τοπογράφηση έγινε με γεωδαιτικό σταθμό.
- Το εμβαδό υπολογίστηκε αναλυτικά.
- Εντός του γηπέδου δεν διέρχεται ρεμά ,ούτε γραμμή υψηλής τάσεως.

ΟΔΟΙΠΟΡΙΚΟ ΣΚΑΡΙΦΗΜΑ

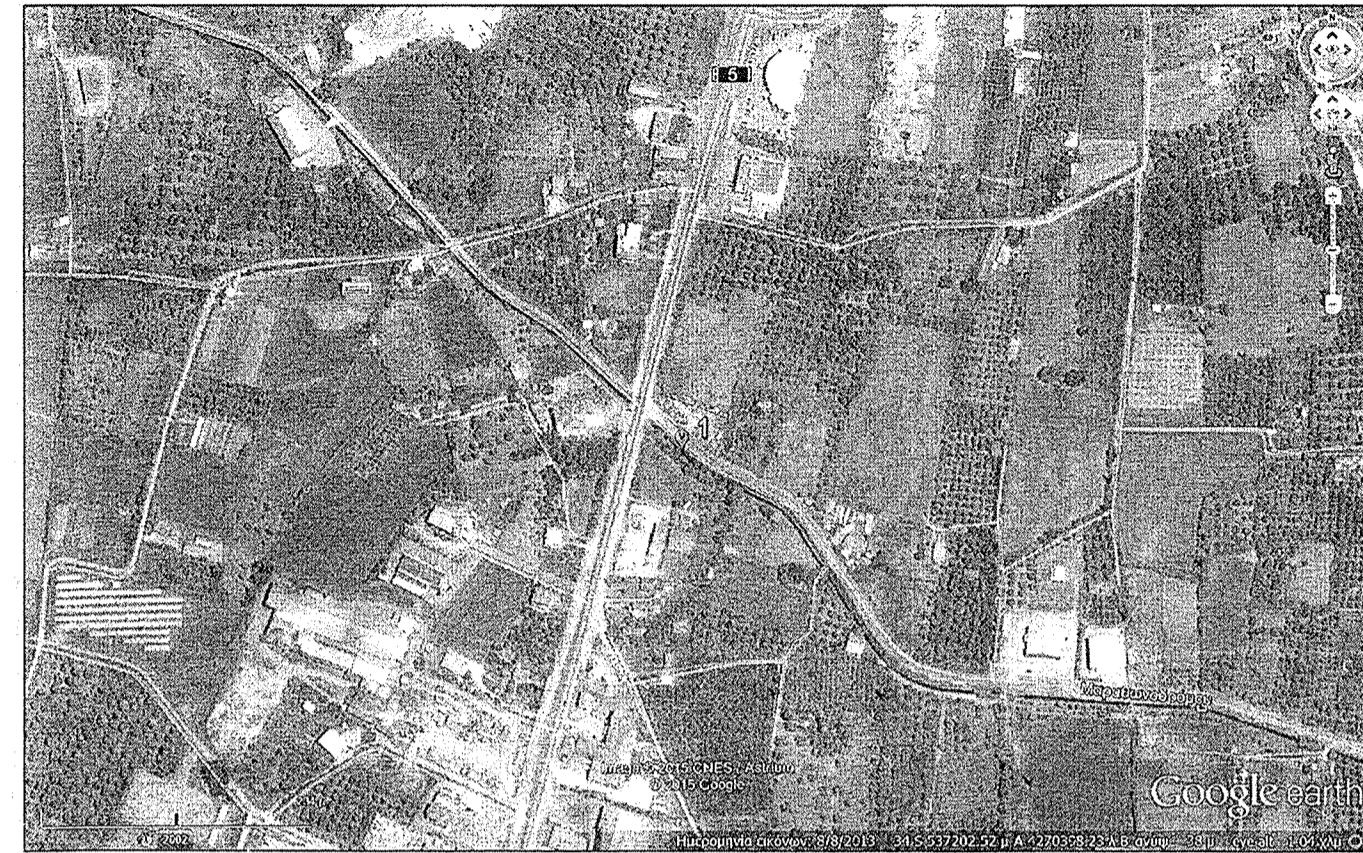

ΤΕΧΝΙΚΟ ΓΡΑΦΕΙΟ

ΠΟΤΣΙΟΣ ΘΩΜΑΣ
ΔΙΠΛ. ΠΟΛΙΤΙΚΟΣ ΜΗΧΑΝΙΚΟΣ
2641046296

ΕΡΓΟΔΟΤΗΣ

Παναθανασίου Χρυσίδα

ΕΡΓΟ

ΑΠΟΤΥΠΩΣΗ ΙΔΙΟΚΤΗΣΙΑΣ

ΕΛΕΓΧΟΝΤΕ

ΘΕΣΗ

ΕΚΤΟΣ ΣΧΕΔΙΟΥ

ΘΕΜΑ ΣΧΕΔΙΟΥ

ΤΟΠΟΓΡΑΦΙΚΟ ΔΙΑΓΡΑΜΜΑ

ΑΡΙΘΜΟΣ ΣΧΕΔΙΟΥ

ΚΛΙΜΑΚΑ
1:200

Προβολικό σύστημα
ΕΓΣΑ

ΧΡΟΝΟΣ ΜΕΛΕΤΗΣ: 2015

ΥΠΟΓΡΑΦΗ

ΠΡΑΞΕΙΣ 12034/682/8-2-2016
Ποτσίος Α. Θωμάς
Πολιτικός Μηχανικός
Αρ. Μητρώου: 126686256
ΑΦΜ: 126686256 - ΔΟΥ ΑΓΡΙΝΙΟΥ

ΣΦΡΑΓΙΔΑ

Ποτσίος Α. Θωμάς
Πολιτικός Μηχανικός
Αρ. Μητρώου: 126686256
ΑΦΜ: 126686256 - ΔΟΥ ΑΓΡΙΝΙΟΥ