

ΟΔΟΠΟΡΙΚΟ ΣΚΑΡΙΦΗΜΑ

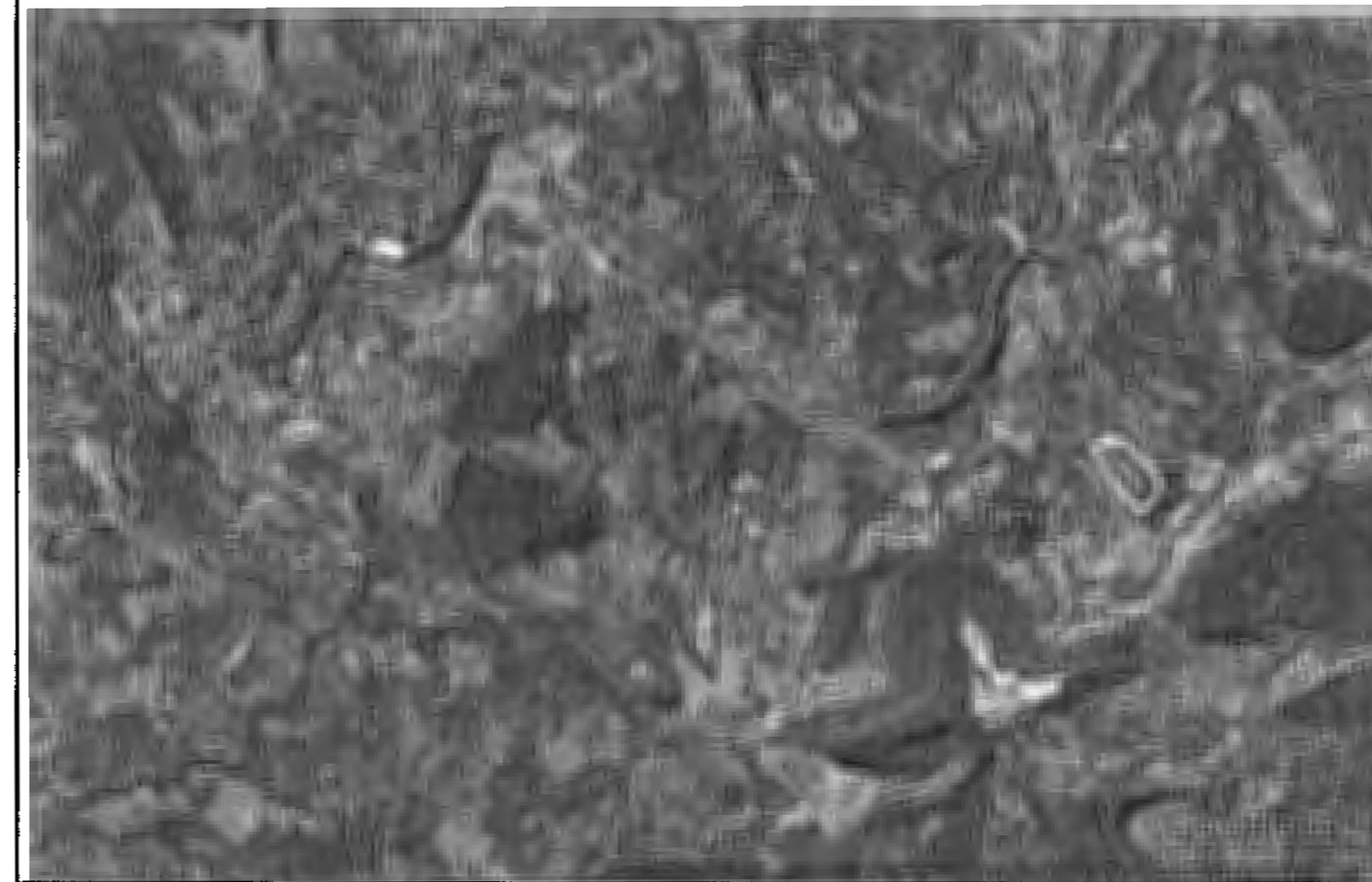

ΑΠΟΣΠΑΣΜΑ ΦΥΛΛΟΥ ΧΑΡΤΗ 1:5000

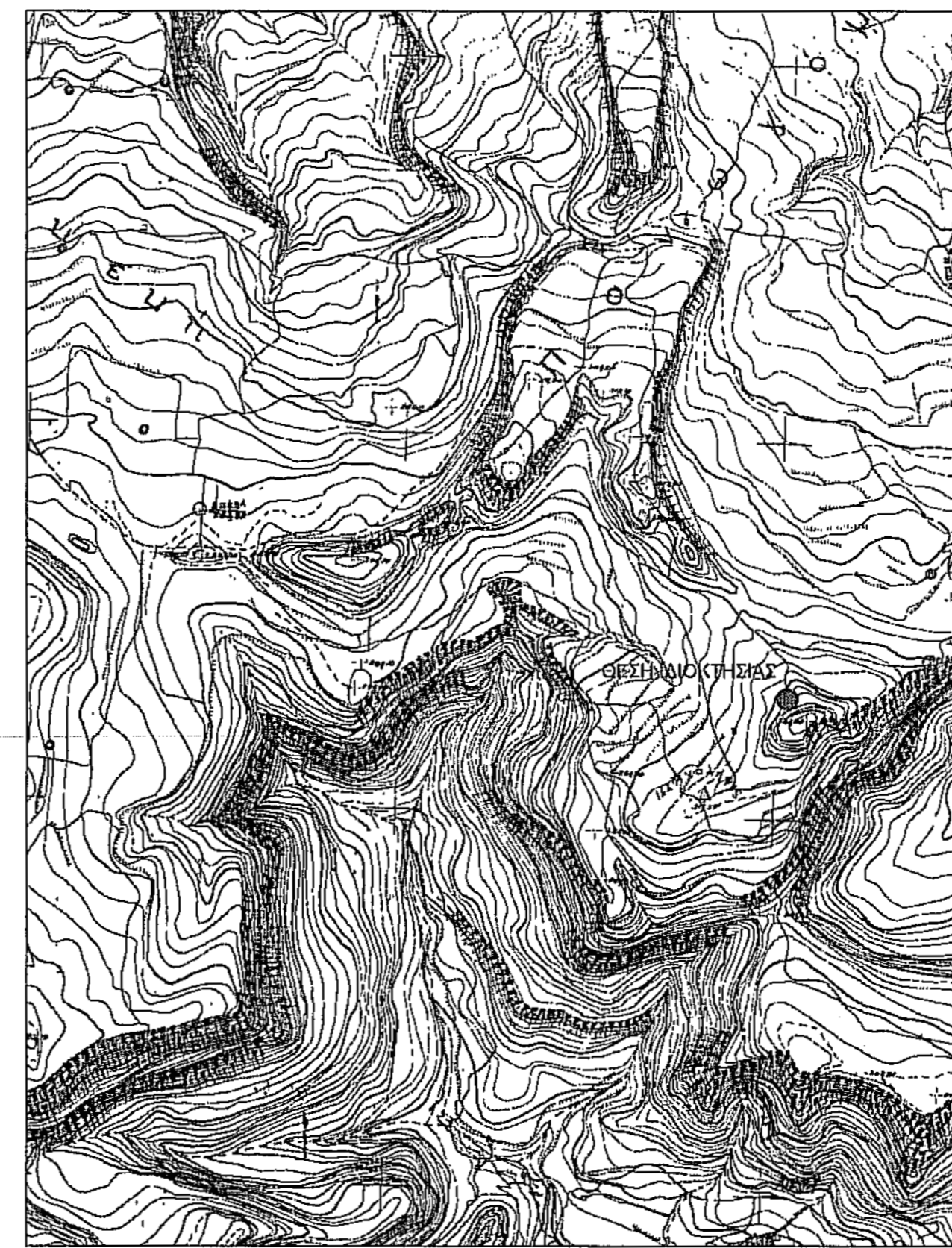

ΣΥΝΤΕΤΑΓΜΕΝΕΣ ΟΡΙΩΝ (ΕΓΣΑ '87)

α/α	X	ψ	α/α	X	ψ	α/α	X	ψ
1	2866842.80	4179425.19	16	286965.74	4179316.00	31	286821.35	4179375.88
2	2866847.58	4179424.16	17	286966.29	4179299.22	32	286823.13	4179381.22
3	2866854.92	4179423.45	18	286960.19	4179282.01	33	286805.67	4179399.98
4	2866866.25	4179421.08	19	286953.45	4179267.87	34	286809.94	4179408.69
5	2866884.74	4179416.49	20	286945.62	4179257.71	35	286818.39	4179410.00
6	2866891.14	4179410.38	21	286931.77	4179250.78	36	286830.80	4179413.77
7	2866896.28	4179396.93	22	286919.44	4179245.29	37	286835.51	4179414.24
8	2866904.73	4179385.61	23	286913.05	4179248.19	38	286855.25	4179405.13
9	2866907.85	4179382.19	24	286902.75	4179237.43	39	286857.85	4179408.51
10	2866916.59	4179374.51	25	286896.01	4179226.65	40	286861.16	4179403.11
11	2866924.38	4179367.14	26	286881.97	4179218.51	41	286862.14	4179393.45
12	2866943.23	4179350.68	27	286873.11	4179204.79	42	286859.88	4179384.71
13	2866944.72	4179349.84	28	286865.18	4179197.29	43	286859.33	4179373.48
14	2866943.28	4179347.41	29	286856.86	4179184.77	44	286857.97	4179353.51
15	2866961.98	4179319.86	30	286821.64	4179172.17			

Η εξόρτηση από το Εθνικό Τριγωνομετρικό Δίκτυο ΕΓΣΑ '87 πραγματοποιήθηκε με σύστημα GPS (GEOMAX 800) κάνοντας χρήση ενός Τριγωνομετρικού Σημείου της Γ.Υ.Σ. με την ονομασία Άγιος Ιωάννης και κωδικό και συντεταγμένες όπως αναφέρονται παρακάτω.

α/α	X	ψ	Z
275149	282955.394	4179695.586	120.020

ΥΠΟΜΝΗΜΑ ΣΥΜΒΟΛΩΝ

—	ΟΡΙΟ ΑΝΑΔΑΜΟΥ	oS2	ΠΟΛΥΓΩΝΟΜΕΤΡΙΚΟ ΣΗΜΕΙΟ
—	ΔΡΟΜΟΣ (ΚΑΜΑ)	o11	ΚΩΔΙΚΟΣ ΟΡΙΟΥ
—	ΣΥΡΜΑΤΟΠΛΕΓΜΑ	o36	ΤΑΧΥΜΕΤΡΙΚΟ ΣΗΜΕΙΟ - ΥΦΟΜΕΤΡΟ
—	ΚΤΙΣΜΑ	-12.23-	ΑΠΟΣΤΑΣΗ ΟΡΙΩΝ
—	ΛΟΙΠΕΣ ΚΑΤΑΣΚΕΥΕΣ	o	ΕΛΜΑ

ΠΑΡΑΤΗΡΗΣΕΙΣ :

- Εγινε τοπογραφική αποτύπωση της υπάρχουσας κατάστασης.
- Τα όρια υπέδειξε ο Δημήτριος Κούρβας.
- Οι συντεταγμένες και τα υψόμετρα στο Εθνικό Τριγωνομετρικό Δίκτυο (Σύστημα Αναφοράς ΕΓΣΑ '87).

4. ΕΜΒΑΔΑ:

Ε (1) (1-2-3-4-5-6-7-8-9-10-11-12-13-14-15-16-17-18-19-19-20-21-22-23-24-25-26-27-28-29-30-31-32-33-34-35-36-37-38-39-1) = 14767 τ.μ.

5. ΔΟΜΗΣΗ:

Ε(1/Κ) = 13.87 τ.μ. [ΑΠΟΘΗΚΗ]

6. ΟΡΟΙ ΔΟΜΗΣΕΩΣ :

Οροι και Περιορισμοί Δόμησης υπεδείχθησαν εκτός Ρυμοτομικών Σχεδίων κωμών, πόλεων και οικισμών (Φ.Ε.Κ. 270/Δ/31-5-1985 & 308/Α/31-12-2003)
 Ε = 4000 τ.μ.
 Π = 25 μ.
 Κ = 0.10 (200 τ.μ.)
 Δ = 0.20 (200 τ.μ.)
 Ο = 2

7. ΤΙΤΛΟΣ ΚΤΗΣΕΩΣ :

ΓΟΝΙΚΗ ΠΑΡΟΧΗ υπ' αριθμόν 2000/06-10-1998
 ΣΥΜΒΟΛΑΙΟΓΡΑΦΟΣ: Βασίλειος Αθανασίου Καράκης

8. ΔΗΛΩΣΗ Ν.651/1977 :

Το ανωτέρω αγροτεμάχιο Ε(1) = 14767 τ.μ. που βρίσκεται εντός αγροτικής περιοχής Ωλένης, θέση "Ανάληψη", είναι άρτιο και ακαταμήσιμο σύμφωνα με τις ισχύουσες πολεοδομικές διατάξεις, βρίσκεται σε απόσταση μεγαλύτερη των 800 μ. από θάλασσα, δε διέρχονται από αυτό γραμμές υψηλής τάσης Δ.Ε.Η., αγωγός φυσικού αερίου και ρέμα. Το ανωτέρω αγροτεμάχιο δεν υπόκειται στις διατάξεις του Ν.1337/83 και δεν έχει υποχρέωση εισφοράς σε γη και σε χρήμα.

ΠΥΡΓΟΣ, ΙΟΥΝΙΟΣ 2015

ΘΕΟΔΩΡΟΠΟΥΛΟΣ Γ. ΧΡΗΣΤΟΣ
 ΔΙΠΛΩΜΑΤΟΥΧΟΣ ΠΟΛΙΤΙΚΟΣ ΜΗΧΑΝΙΚΟΣ
 ΠΑΝΕΠΙΣΤΗΜΙΟΥ ΠΑΤΡΩΝ
 ΜΕΛΟΣ Γ.Ε.Ε. ΑΡΧΙΤ. ΜΗΤΡ. 128791
 ΖΑΚΥΝΘΟΥ 4, ΠΥΡΓΟΣ ΗΛΕΙΑΣ
 Τηλ. 2621031311
 Α.Φ.Μ. 127881597 Δ.Ο.Υ Πύργου

ΤΕΧΝΙΚΟ ΓΡΑΦΕΙΟ ΜΕΛΕΤΩΝ & ΚΑΤΑΣΚΕΥΩΝ
ΘΕΟΔΩΡΟΠΟΥΛΟΣ Γ. ΧΡΗΣΤΟΣ
ΖΑΚΥΝΘΟΥ 4, ΠΥΡΓΟΣ ΗΛΕΙΑΣ

Εργοδότης	ΔΗΜΗΤΡΙΟΣ ΚΟΥΡΒΑΣ
Θέση	ΑΓΡΟΤΙΚΗ ΠΕΡΙΟΧΗ ΩΛΕΝΗΣ, ΘΕΣΗ 'ΑΝΑΛΗΨΗ' ΔΗΜΟΣ ΠΥΡΓΟΥ

Μελετητής	ΘΕΟΔΩΡΟΠΟΥΛΟΣ ΧΡΗΣΤΟΣ ΔΙΠΛΩΜΑΤΟΥΧΟΣ ΠΟΛΙΤΙΚΟΣ ΜΗΧΑΝΙΚΟΣ
-----------	------------------------------------------------------------

Κλίμακα	Χρόνος Μελέτης
1 : 500	ΙΟΥΝΙΟΣ 2015

Θέμα **ΤΟΠΟΓΡΑΦΙΚΟ ΔΙΑΓΡΑΜΜΑ** Αριθ. Σχεδ. **1**

Υπογραφή **ΘΕΟΔΩΡΟΠΟΥΛΟΣ Γ. ΧΡΗΣΤΟΣ**
 ΔΙΠΛΩΜΑΤΟΥΧΟΣ ΠΟΛΙΤΙΚΟΣ ΜΗΧΑΝΙΚΟΣ
 ΠΑΝΕΠΙΣΤΗΜΙΟΥ ΠΑΤΡΩΝ
 ΜΕΛΟΣ Γ.Ε.Ε. ΑΡΧΙΤ. ΜΗΤΡ. 128791
 ΖΑΚΥΝΘΟΥ 4, ΠΥΡΓΟΣ ΗΛΕΙΑΣ
 Τηλ. 2621031311
 Α.Φ.Μ. 127881597 Δ.Ο.Υ Πύργου

Σφραγίδα **ΕΛΛΗΝΙΚΗ ΔΗΜΟΚΡΑΤΙΑ**
ΥΠΟΥΡΓΕΙΟ ΠΑΙΔΕΙΑΣ, ΕΡΕΥΝΑΣ ΚΑΙ ΘΡΗΣΚΕΥΜΑΤΩΝ
ΙΝΣΤΙΤΟΥΤΟ ΤΕΧΝΟΛΟΓΙΑΣ ΥΠΟΛΟΓΙΣΤΩΝ ΚΑΙ ΕΚΔΟΣΕΩΝ ΔΙΑΔΙΚΤΥΟΥ
ΙΤΕΛΛΟΓ
 2015

Το παρόν τοπογραφικό διαγράμμα είναι έργο του **Γ.Χ.Κ.** και αποτελεί αντικείμενο της σύμβασης με αριθμό **ΠΥΡΓΟΥ 2015-2016**.