

ΑΠΟΣΤΑΣΜΑ ΧΑΡΤΗ ΚΤΗΜΑΤΟΛΟΓΙΟΥ ΚΑ. 1:5.000

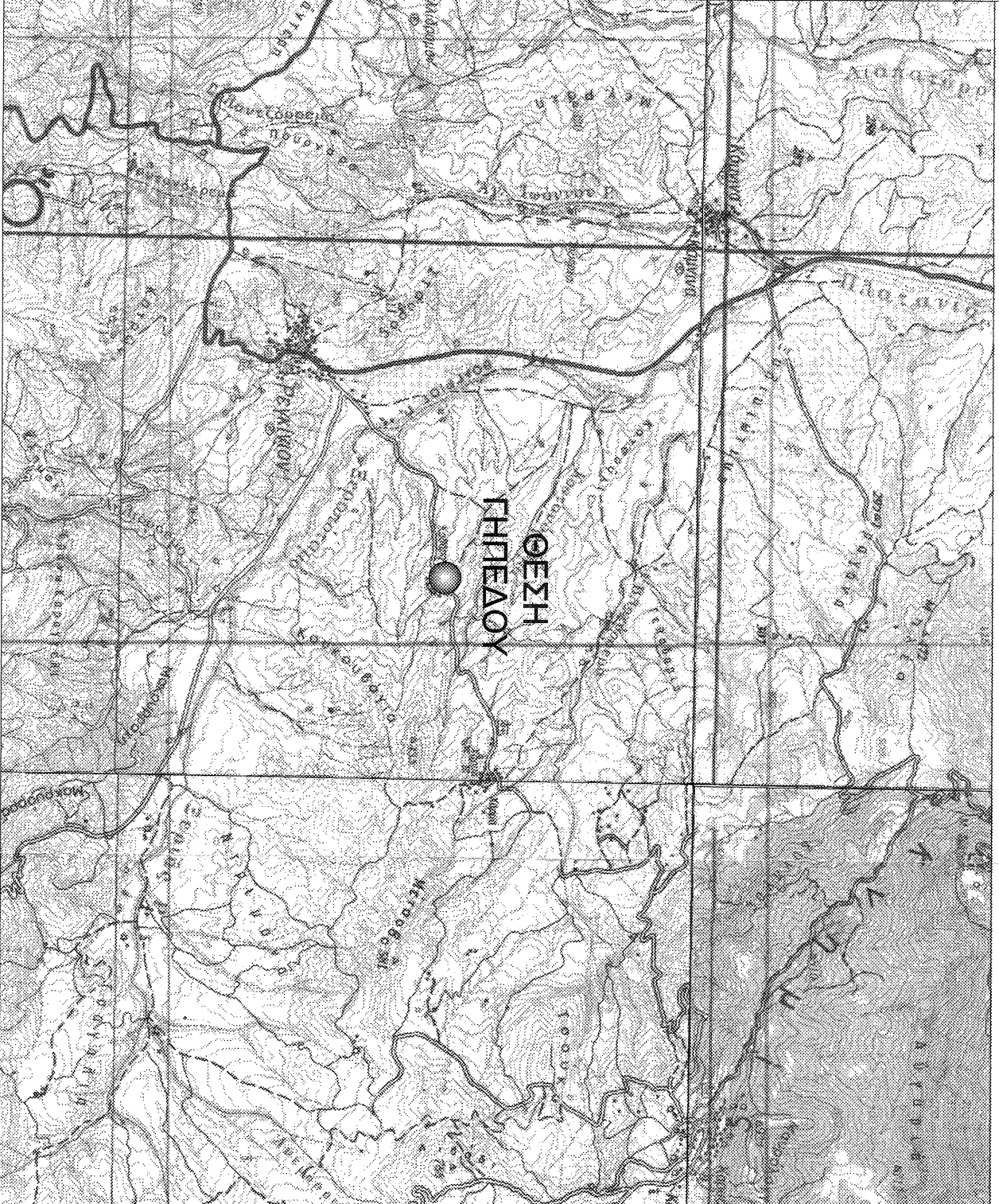

ΑΠΟΣΤΑΣΜΑ ΧΑΡΤΩΝ Γ.Υ.Σ. ΚΑ. 1:50.000 Φ.Χ.  
ΣΤΥΛΙΣ "ΠΕΛΑΣΙΑ" "ΑΦΙΚΛΕΙΑ" "ΕΜΑΙΕΙΑ"



ΑΠΟΣΤΑΣΜΑ ΧΑΡΤΩΝ Γ.Υ.Σ. ΚΑ. 1:10.000(5375 5)&(5375 7)

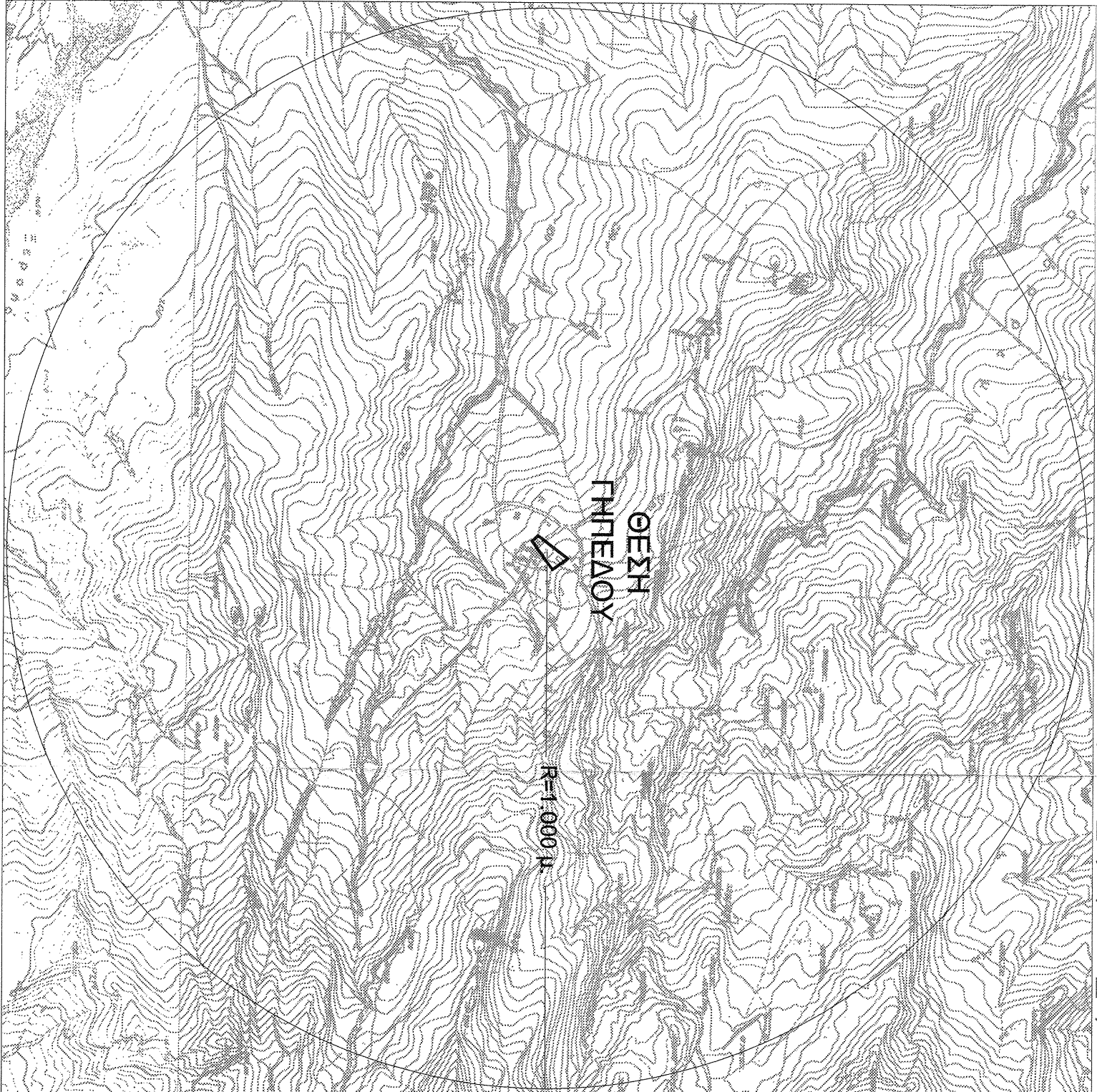

ΓΡΑΦΗ  
Η έκταση κ ο περιεχόμενα στο  
αυτήν τοπογραφικό σχέδιον με  
αριθμό 1924567891  
και αριθμό 66/14  
καθώς και  
το σχέδιον  
Μετρώμεν και κατασκευάζομεν  
στον αριθμό 3 του Ν. 998/79-01ης έκδ.  
Αυτή 1-02-2006  
Η Διοικήσις  
Αθήνα  
Αθήνα 1-02-2006  
Ο Διευθυντής  
Διοικήσεως

**ΣΥΝΤΕΤΑΜΕΝΕΣ ΚΟΡΥΦΕΣ**  
**ΓΗΛΕΑΟΥ ΕΤΣΑ 87**

Α/Α	X	Y	Αποστάσεις
1	389437,654	4287298,825	1-2: 31,75
2	389465,555	4287313,970	2-3: 6,92
3	389467,941	4287307,472	3-4: 9,76
4	389472,177	4287298,694	4-5: 10,68
5	389461,248	4287293,040	5-6: 11,47
6	389479,560	4287281,691	6-7: 5,21
7	389478,253	4287276,654	7-8: 24,64
8	389454,857	4287284,394	8-9: 13,63
9	389442,789	4287280,728	9-1: 9,99
1	389457,694	4287298,825	

E=12 ΕΚΜ + X\*(N-9)+1  
E = 861,17 Τμ.

**ΠΕΡΙΓΡΦΗ ΚΑΙ ΕΜΒΑΔΑ**  
**ΕΚΚΑΤΑΣΤΑΣΕΩΝ**

1	1/4 ΠΡΟΧΕΙΡΗ ΚΑΤΑΣΚΕΥΗ ΣΤΑΥΡΟΣ	E=12,87 Τμ.
2	1/4 ΠΡΟΧΕΙΡΗ ΚΑΤΑΣΚΕΥΗ ΣΤΑΥΡΟΣ	E=25,57 Τμ.

ΣΥΝΟΛΙΚΟ ΕΜΒΑΔΟΝ ΕΚΚΑΤΑΣΤΑΣΕΩΝ E= 72,57 Τμ.

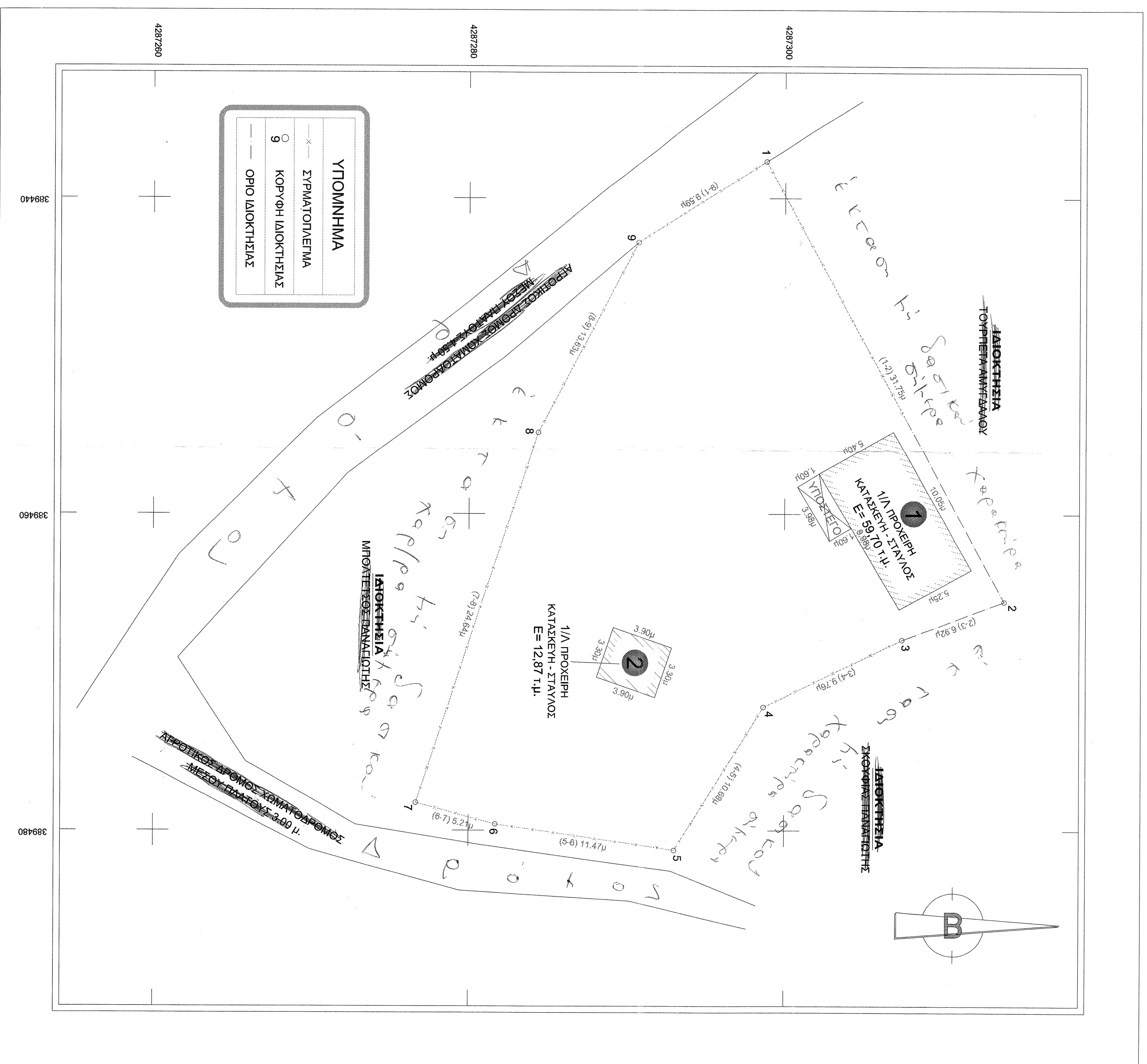

**ΔΗΛΩΣΗ ΙΔΙΟΚΤΗΤΩΝ**  
Ο κτήσι υπογεγραμμένος..... δηλώνω ότι:  
• το όνο του γηπέδου με στοιχεία "1-2-3-4-5-6-7-8-9-1" και αριθμό 861,17 Τμ. που βρίσκεται στη θέση "Καθαρά" της Τοπικής Κοινότητας Βεργίου, της Δημοτικής Ενότητας Καλαμών Βαλείας του Δήμου Μόλων - Αγίου Κωνσταντίνου Π.Ε. Φοιτητώνς υποδείχθηκαν από εμένα και εδωκαν για την έκδοση των δημοτικών οδών του γηπέδου.  
**Ο ΔΗΛΩΣΗ**

**ΕΜΒΑΔΟΝ ΓΗΛΕΑΟΥ**  
E="1-2-3-4-5-6-7-8-9-1" = 861,17 Τμ.  
**ΠΑΡΑΤΗΡΗΣΕΙΣ:**  
1. Το σχέδιον είναι ενταχισμένο στο κοινό σύστημα συντεταγμένων ΕΤΣΑ 87  
2. Οι διαστάσεις και τα εμβαδά υποδειχθηκαν αναλυτικά από τις συντεταγμένες των κορυφών  
3. Το όνο υποδείχθηκαν από τη διοικήσις  
4. Η έκδοσις από το ΕΤΣΑ 87 πραγματοποιήθηκε με σύστημα GPS και κόνισης χρήση του Ελληνικού Συστήματος Εντοπισμού - HEPOS.

**ΕΠΙΘΛΟΤΗ**  
ΑΓΓΥΡΙΟΣ ΜΠΟΥΡΑΣ ΤΟΥ ΑΘΑΝΑΣΙΟΥ

**ΕΙΔΟΣ ΕΡΓΟΥ**  
ΑΔΕΙΑ ΚΤΗΝΟΤΡΟΦΙΚΗΣ ΕΚΚΑΤΑΣΤΑΣΗΣ ΣΕ ΠΡΟΧΕΙΡΑ ΚΑΤΑΛΥΜΑΤΑ

**ΓΝΩΡΟΟΡΟΙΣ**  
ΑΓΓΥΡΙΟΥΠΟΥΛΟΣ  
ΙΩΑΝΝΗΣ  
Τοπογράφος Μηχανικός Α.Μ.Φ.

**ΘΕΣΗ ΕΡΓΟΥ**  
"ΚΑΘΑΡΑ", Τ.Κ. ΒΕΡΚΙΝΙΟΥ,  
Δ.Ε. ΚΑΜΕΝΩΝ ΒΟΥΡΔΩΝ,  
ΔΗΜΟΣ ΜΩΛΩΝ - ΑΓΙΟΥ ΚΩΝΣΤΑΝΤΙΝΟΥ, Π.Ε. ΦΟΙΣΤΙΔΟΣ

**ΜΕΛΕΤΗΤΗΣ**  
ΑΓΓΥΡΙΟΥΠΟΥΛΟΣ ΙΩΑΝΝΗΣ  
ΤΟΠΟΓΡΑΦΟΣ ΜΗΧΑΝΙΚΟΣ Α.Π.Θ

**ΑΡ. ΣΧΕΔΙΟΥ**  
T-1

**ΚΑΜΑΝΑ**  
1:2000

**ΗΜΕΡΟΜΗΝΙΑ**  
7/2014

**ΘΕΜΑ ΣΧΕΔΙΟΥ**  
ΤΟΠΟΓΡΑΦΙΚΟ  
ΔΙΑΓΡΑΜΜΑ

**ΣΦΡΑΓΙΔΑ**

**ΓΕΩΡΓΙΟΣ**

ΑΓΓΥΡΙΟΥΠΟΥΛΟΣ ΙΩΑΝΝΗΣ  
ΤΟΠΟΓΡΑΦΟΣ ΜΗΧΑΝΙΚΟΣ Α.Π.Θ.  
ΜΕΛΕΤΗΤΗΣ  
ΑΓ. ΜΗΤΕΡΑΣ 3  
ΜΙΛΩΝ/Β.Η. 3 - ΑΛΑΜΙΑ  
ΤΗΛ. 22310 2740  
ΚΩΔ. 1505900200 - ΣΧΗ. ΙΩΑΝΝΗΣ