

ΕΠΙΧΕΙΡΗΣΙΑΚΟ ΣΧΗΜΑ ΓΙΑ ΤΟΝ ΕΠΙΧΕΙΡΗΣΙΑΚΟ ΠΛΑΝΟ  
 ΚΑΤΑΣΤΑΣΗΣ ΤΗΣ ΚΑΤΑΣΤΑΣΗΣ ΤΗΣ ΠΡΟΣΩΠΙΚΗΣ ΟΜΑΔΑΣ  
 ΤΗΣ ΕΠΙΧΕΙΡΗΣΙΑΚΗΣ ΟΜΑΔΑΣ ΤΗΣ ΕΠΙΧΕΙΡΗΣΙΑΚΗΣ ΟΜΑΔΑΣ  
 ΤΗΣ ΕΠΙΧΕΙΡΗΣΙΑΚΗΣ ΟΜΑΔΑΣ ΤΗΣ ΕΠΙΧΕΙΡΗΣΙΑΚΗΣ ΟΜΑΔΑΣ

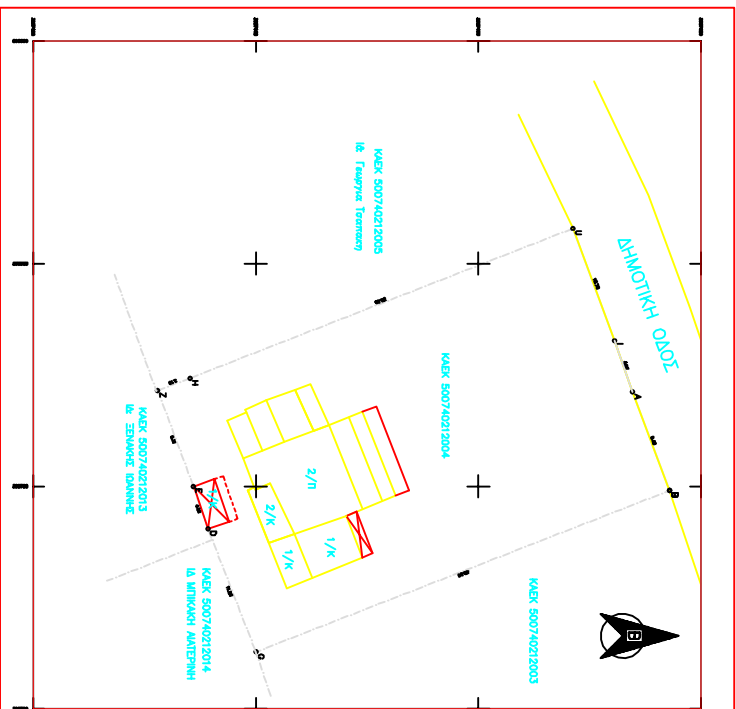
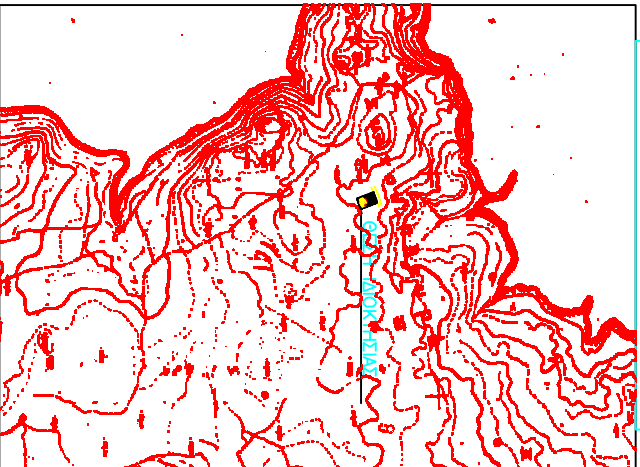

1. Η τμήση της επιχείρησης (Α.Β.Ε.Ε.) που έχει ιδρύσει η Εταιρεία.

2. Η επιχείρηση που έχει ιδρύσει η Εταιρεία (Εταιρεία Α.Β.Ε.Ε.).

3. Το μέρος της επιχείρησης που έχει ιδρύσει η Εταιρεία.

4. Η επιχείρηση που έχει ιδρύσει η Εταιρεία.

5. Η επιχείρηση που έχει ιδρύσει η Εταιρεία.

6. Η επιχείρηση που έχει ιδρύσει η Εταιρεία.

**ΕΠΙΧΕΙΡΗΣΙΑΚΟ ΠΛΑΝΟ**

Ε. ΠΡΟΣΩΠΙΚΗ ΟΜΑΔΑ - 10000000000000000000

Επιχειρησιακό Πλάνο

Επιχειρησιακό Πλάνο

Επιχειρησιακό Πλάνο

<b>ΕΠΙΧΕΙΡΗΣΙΑΚΗ ΟΜΑΔΑ</b>	
<b>ΒΑΧΑΚΗ ΣΤΕΦΑΝΙΑ ΒΑΧΑΚΗΣ ΙΩΑΝΝΗΣ</b>	
<b>ΕΠΩΝΥΜΙΑ</b>	ΑΠΟΤΟΤΙΩΣΗ ΓΗΠΕΔΟΥ
<b>ΟΔΟΣ</b>	ΚΑΔΕΚ 500740212004
<b>ΠΕΡΙΟΧΗ</b>	ΕΚΤΟΣ ΣΥΛΛΟΓΗΣ ΠΟΛΕΩΣ ΒΑΡΒΑΚΙ ΤΟΥ ΔΗΜΟΥ ΧΑΛΚΙΔΑΣ
<b>ΜΕΤΡΙΣΤΗΣ</b>	ΙΩΑΝΝΗΣ Π. ΜΑΡΚΟΠΟΛΙΤΑΚΗΣ
<b>ΕΠΩΝΥΜΙΑ</b>	ΑΡ. ΣΥΛΛΟΓΗΣ
Τοπογραφική Διάγραμμα	
1	
ΚΑΛΩΝΙΑ 1 : 200	
ΠΕΡΙΟΧΗ ΜΕΤΡΙΣΤΗΣ ΙΟΥΛΙΟΣ 2013	
<b>ΣΗΜΕΙΩΣΕΙΣ</b>	ΤΙΤΛΟΣ