

ΔΙΟΙΚΗΤΗΣ:

ΤΣΙΡΠΙΤΑΝΗΣ ΣΤΥΛΙΑΝΟΣ

ΕΠΙΤΟ:

ΑΙΟΤΗΤΟΣ ΗΔΙΟΚΤΗΣΙΑΣ

ΘΕΣΗ:

ΟΡΕΙΝΟ ΒΕΤΟΣ ΠΡΟΣΑΡΜΟΝ ΟΡΘΟΓΩΝΟΝ ΚΑΙ ΔΙΑΚΟΝΟ
ΔΗΜΟΣ ΣΦΑΚΙΑΝ ΝΟΜΟΣ ΧΑΝΙΩΝ

ΘΕΜΑ ΣΧΕΔΙΟΥ:

Τ 1

ΚΑΜΑΚΑ ΣΧΕΔΙΟΥ 1:200

ΧΑΡΤΗ 1:5.000

ΧΡΟΝΟΣ ΜΕΛΕΤΗΣ:

ΙΑΝΟΥΑΡΙΟΣ 2016

ΥΠΟΤΑΦΗ ΣΦΟΔΡΑΤΙΑ ΜΕΛΕΤΗΣ

ΕΡΕΥΝΑΚΗΣ ΤΕΧΝΙΤΟΣ
ΠΟΛΙΤΙΚΩΝ ΜΗΧΑΝΙΚΩΣ ΕΜ.Π.
Τηλ. 2821041347

ΧΑΡΤΗΣ ΓΥΣ 1:5000
ΟΕΣΗ ΔΙΟΙΚΗΤΗΣ

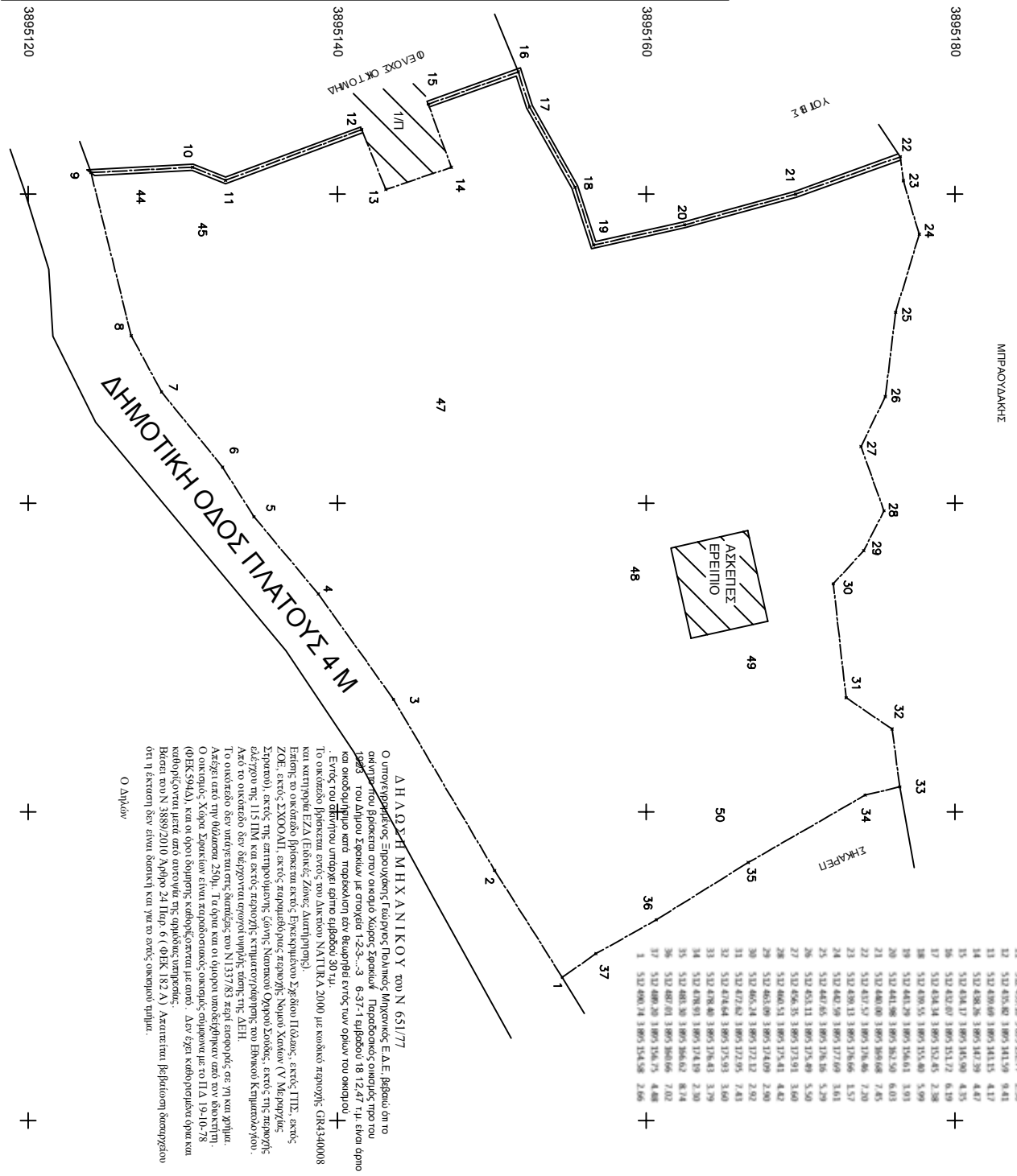

ΟΡΕΙΝΗ Το παρόν τοπογραφικό διάγραμμα θεωρείται και επισημαίνεται στο υπ' αριθμ. 183/19-02-2016 έγγραφο ως το οριστικό αποτέλεσμα της μελέτης		Χανιά 19-02-2016 Η Ελενηητρίδα	Χανιά 19-02-2016 Η Δ' Αντίοχη Δαούνη Χανιώνα	ΠΟΛ. ΣΚΑΦΙΕΡΗ
512440				
512460				
512480				

ΑΑ	Ε	Ν	ΠΑΡΑΤΗΡ
1	532.400.14	3.895.154.58	
2	532.400.81	3.895.150.19	8.20
3	532.412.71	3.895.143.64	12.87
4	532.405.90	3.895.138.78	8.28
5	532.400.90	3.895.134.61	6.51
6	532.437.69	3.895.132.58	3.80
7	532.432.80	3.895.128.62	6.29
8	532.440.18	3.895.126.66	4.12
9	532.430.60	3.895.124.65	10.90
10	532.430.25	3.895.120.63	6.59
11	532.430.30	3.895.122.77	2.20
12	532.432.80	3.895.121.59	8.41
13	532.430.09	3.895.118.66	6.57
14	532.430.09	3.895.118.15	4.17
15	532.430.17	3.895.115.90	4.55
16	532.432.07	3.895.112.72	6.19
17	532.434.34	3.895.112.45	2.28
18	532.430.55	3.895.115.40	5.99
19	532.430.55	3.895.114.61	3.91
20	532.441.06	3.895.112.59	6.03
21	532.441.06	3.895.110.66	7.65
22	532.432.12	3.895.110.66	2.20
23	532.430.13	3.895.110.66	1.57
24	532.440.59	3.895.117.69	3.61
25	532.440.59	3.895.116.16	5.29
26	532.435.11	3.895.115.40	5.50
27	532.436.35	3.895.113.91	3.60
28	532.440.55	3.895.115.41	4.42
29	532.443.09	3.895.114.69	2.92
30	532.440.24	3.895.112.12	2.82
31	532.432.62	3.895.112.51	2.82
32	532.434.64	3.895.112.51	3.60
33	532.430.40	3.895.110.63	3.29
34	532.430.91	3.895.112.19	2.20
35	532.440.30	3.895.110.62	8.24
36	532.440.01	3.895.106.66	7.02
37	532.440.20	3.895.114.75	4.88
38	532.440.14	3.895.114.58	2.66

ΔΗΛΩΣΗ ΜΗΧΑΝΙΚΟΥ του Ν 6511/77
 Ο υπογεγραμμένος Εμπειρογώνος Γεωγράφος Πολιτικός Μηχανικός Ε.Δ.Ε. βεβαιώνει ότι το ανάμνημα βρίσκεται στον οικισμό Χάλας Σφακίων. Παράδειγμα οικισμού προς το 1908 του Δήμου Σφακίων με στοιχεία 1-2-3...-3 6-3-7-1 βρίσκεται 18 12 47 τ.μ. είναι δημο και οικοδομήσιμο κατά προέκταση εάν θεωρηθεί εντός των ορίων του οικισμού.
 Το οικισμό του εφάρμο του άρθρου πρώτου άρθρου του ΝΑΤΥΡΑ 2000 με κωδικό περιοχής GR4340008 και κωδικούς Ε.Δ.Α (Εδαφικές Ζώνες Αναρτημένες).
 Επίσης το οικισμό βρίσκεται εντός Ενεργητικού Στάθμου Πλάνας, εντός Π.Π.Ε. εντός Ζ.Ο.Ε. εντός ΔΥΟΟΑΠ. εντός παραμεθόριου περιοχής Μνημ. Χωριών (V Μεταρρυθμ. Στρατού), εντός της εστιασμένης ζώνης Νοτιοδυ. Ορεινού Στάθμου, εντός της περιοχής εδάφους της Π.Σ.Π.Μ. και εντός περιοχής κτηματογράφησης του Εθνικού Κτηματολόγιου. Αυτό το οικισμό δεν διέρχεται οριζόντιο μήκος της Δ.Η.Η.
 Το οικισμό δεν υπερέχει σε ύψος τον Ν.1337/83 περί ελαστικής σε 7η και 9η γλίμπε. Αρτίζεται από την ύψωση 250μ. Τα όρια και οι όμοροι υποβιβάζονται από τον εθνικό Π.Ο. οικισμού. Χώρος Στάθμου είναι παραμεθόριος οικισμού σύμφωνα με το Π.Δ. 19-10-78 (Φ.Ε.Κ. 594Δ), και οι όμοροι ελαστικής κτηματογράφησης με από. Δεν έχει κτηματογραφηθεί οριστικά και κτηματολόγιον μετά από οριστική γεωμετρική έρευνα.
 Βρίσκονται Ν. 3889/2010 Άρθρο 24 Παρ. 6 (Φ.Ε.Κ. 182 Α) Ακαταίτητο βιβλίο καταγεγραμμένο ότι η έκταση δεν είναι άσκησι και για το οποίο οριστική επιληψία.

Ο Διπλός