

3893490

3893470





3893450

3893430

653540

653560

ΥΠΟΜΝΗΜΑ

-  ΚΟΛΩΝΑ ΔΕΗ
-  Όρια ιδιοκτησίας
-  Περίφραξη
-  Δρόμος
-  Θέση λήψης φωτογραφίας



Χάρης Αλεξάκης
 Πολιτικός Μηχανικός
 Καπετάν Κοζύρη 5
 Άγιος Νικόλαος - Τ.Κ. 72100
 Τ: 28410 25623
 Κ: 6944 845107
 Ε: halexakis2@gmail.com

ΕΙΔΟΣ ΕΡΓΟΥ :	Τοπογραφικό Διάγραμμα
ΘΕΣΗ :	Περιοχή Ρούσα Λίμνη- Δ.Δ.Κριτσάς-Δημος Αγ.Νικολάου
ΕΡΓΟΔΟΤΗΣ :	Λασθιωτάκη Ειρήνη

ΕΙΔΟΣ ΣΧΕΔΙΟΥ ΤΟΠΟΓΡΑΦΙΚΟ ΔΙΑΓΡΑΜΜΑ		ΑΡΙΘΜΟΣ ΣΧΕΔΙΟΥ T-1 ΕΚΔΟΣΗ Α'
ΗΜΕΡΟΜΗΝΙΑ	Φεβρουάριος 2014	1:250

ΣΦΡΑΓΙΔΑ

ΧΑΡΙΛΑΟΣ Γ. ΑΛΕΞΑΚΗΣ
 ΔΙΠΛΩΜ. ΠΟΛΙΤΙΚΟΣ ΜΗΧΑΝΙΚΟΣ Ε.Μ.Π.
 ΜΕΛΟΣ Τ.Ε.Ε. ΑΡ. ΜΗΤΡΩΟΥ 112802
 Κ. ΚΟΖΥΡΗ 5 / 72100 ΑΓ. ΝΙΚΟΛΑΟΣ
 ΤΗΛ. 2841025623
 ΑΦΜ. 077225842 Τ.ΔΟΥ ΑΓ. ΝΙΚΟΛΑΟΥ

ΘΕΩΡΗΣΕΙΣ

26/16-2-16
16-2-2016

ΘΕΩΡΗΘΗΚΕ
 ΠΡΟΪΚΤΗΣ ΔΑΡΙΑΝ ΛΑΣΙΘΙΟΥ
 ΜΑΝΩΛΗΣ ΠΥΛΛΙΓΑΡΑΟΣ
 ΔΑΣΥΛΟΓΟΣ

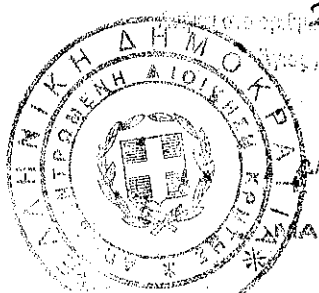

ΔΗΛΩΣΗ ΙΔΙΟΚΤΗΤΗ (Ν.4030/2011)

Η κάτωθι υπογεγραμμένη **Λασθιωτάκη Ειρήνη** το γένος **Αλέξη** δηλώνω ότι:
 - Τα υλοποιημένα όρια του οικοπέδου με στοιχεία Α1-Α2-Α3...Α29-Α30-Α1 και με εμβαδό **5.355,08 τ.μ.** με βάση τα οποία έγινε η αποτύπωση της ιδιοκτησίας που περιγράφεται σε αυτό το τοπογραφικό διάγραμμα, έχουν υλοποιηθεί επί του εδάφους, ήμουν παρών κατά τις μετρήσεις

Η Δηλούσα

Λασθιωτάκη Ειρήνη

Φωτογραφία από θέση Λήψης 1

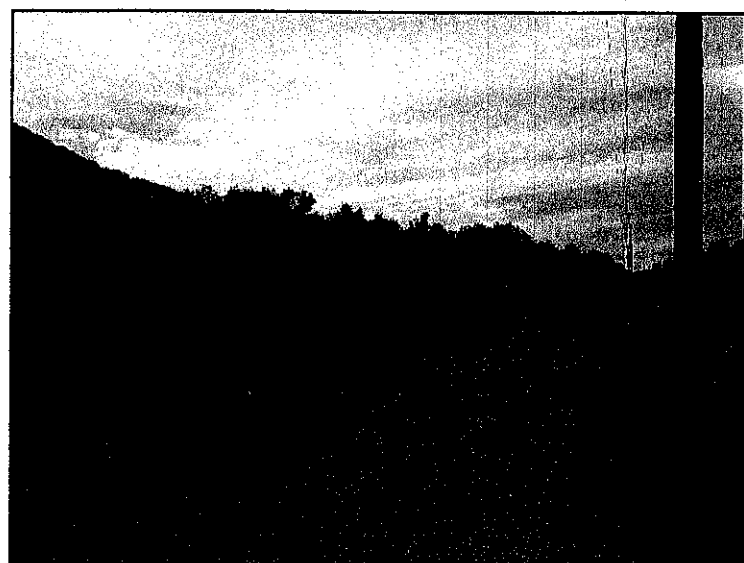

Φωτογραφία από θέση Λήψης 2

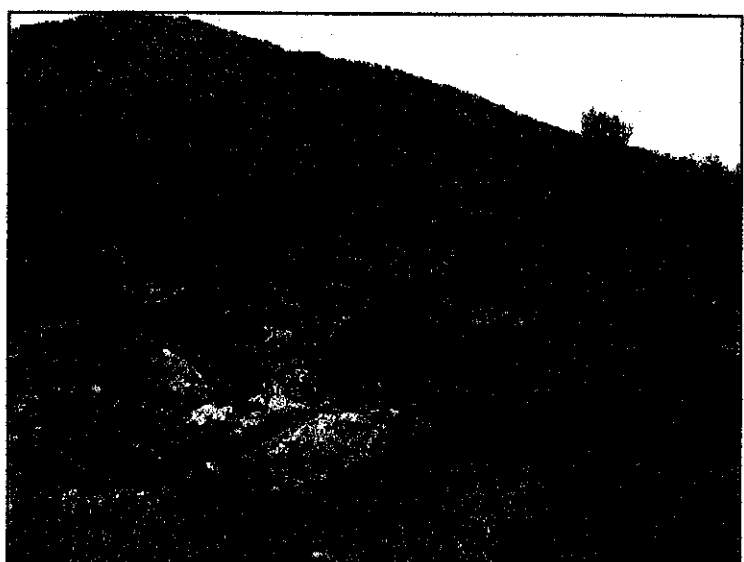

Πίνακας κορυφών ορίου Ιδιοκτησίας (σύστημα συντεταγμένων ΕΓΣΑ '87)

Κορυφή	X	Y	Πλευρά-Μήκος
A1	653499.155	3893539.954	
A2	653502.297	3893536.302	A1A2 = 4.82
A3	653508.682	3893529.656	A2A3 = 9.22
A4	653515.003	3893523.830	A3A4 = 8.60
A5	653520.700	3893517.713	A4A5 = 8.36
A6	653525.992	3893511.633	A5A6 = 8.06
A7	653535.548	3893499.566	A6A7 = 15.39
A8	653545.371	3893490.193	A7A8 = 13.58
A9	653528.193	3893476.496	A8A9 = 21.97
A10	653523.082	3893471.645	A9A10 = 7.05
A11	653516.326	3893466.091	A10A11 = 8.75
A12	653506.890	3893460.217	A11A12 = 11.11
A13	653498.684	3893454.462	A12A13 = 10.02
A14	653491.503	3893447.190	A13A14 = 10.22
A15	653480.641	3893438.259	A14A15 = 14.06
A16	653475.098	3893445.378	A15A16 = 9.02
A17	653463.526	3893456.461	A16A17 = 16.02
A18	653456.623	3893465.108	A17A18 = 11.06
A19	653452.386	3893473.486	A18A19 = 9.39
A20	653445.979	3893481.751	A19A20 = 10.46
A21	653440.271	3893489.325	A20A21 = 9.48
A22	653448.482	3893495.579	A21A22 = 10.32
A23	653453.102	3893499.666	A22A23 = 6.17
A24	653457.906	3893505.011	A23A24 = 7.19
A25	653464.439	3893509.117	A24A25 = 7.72
A26	653470.749	3893515.852	A25A26 = 9.23
A27	653478.518	3893522.018	A26A27 = 9.92
A28	653483.943	3893525.946	A27A28 = 6.70
A29	653492.544	3893533.299	A28A29 = 11.32
A30	653497.487	3893538.275	A29A30 = 7.01
A1	653499.155	3893539.954	A30A1 = 2.37
Εμβαδό:	5.355,08	Περίμετρος:	294,59

ΟΡΟΙ ΔΟΜΗΣΗΣ

- Θέση Οικοπέδου: Εκτός σχεδίου πόλεως και εκτός ορίων οικισμού.
- Διατάγματα:
 - Π.Δ της 24/31-05-1985, ΦΕΚ 270 Δ' όπως τροποποιήθηκε με τον Ν.3212/24/31-12-2003, ΦΕΚ 308 Α'.
 - Νόμος 1577/1985 (Γ.Ο.Κ) και
 - Π.Δ της 209/98, ΦΕΚ 169 Α/15-7-98.
- Αρτιότητα οικοπέδων:
 - Τα κείμενα εντός της ζώνης των πόλεων, κωμών, και οικισμών, τα οποία είχαν κατά την 24-4-77 ημέρα δημοσίευσης του από ΠΔ/5-4-77 (ΦΕΚ-133 Δ') ελάχιστο εμβαδόν 2000 μ².
 - Γενικώς, ελάχιστο εμβαδό = 4000 τ.μ
 - Για οικοπέδα που έχουν πρόσωπο σε επαρχιακές κ.λ.π οδούς:

Κατά κανόνα Κατά παρέκκλιση

	17-10-78	12-09-84	12-11-82
α. Ελαχ. Πρόσωπο:	45,00 μ.	25,00μ.	20,00μ. 10,00μ
β. Ελαχ. Βάθος:	50,00 μ.	40,00μ.	35,00μ. 15,00μ.

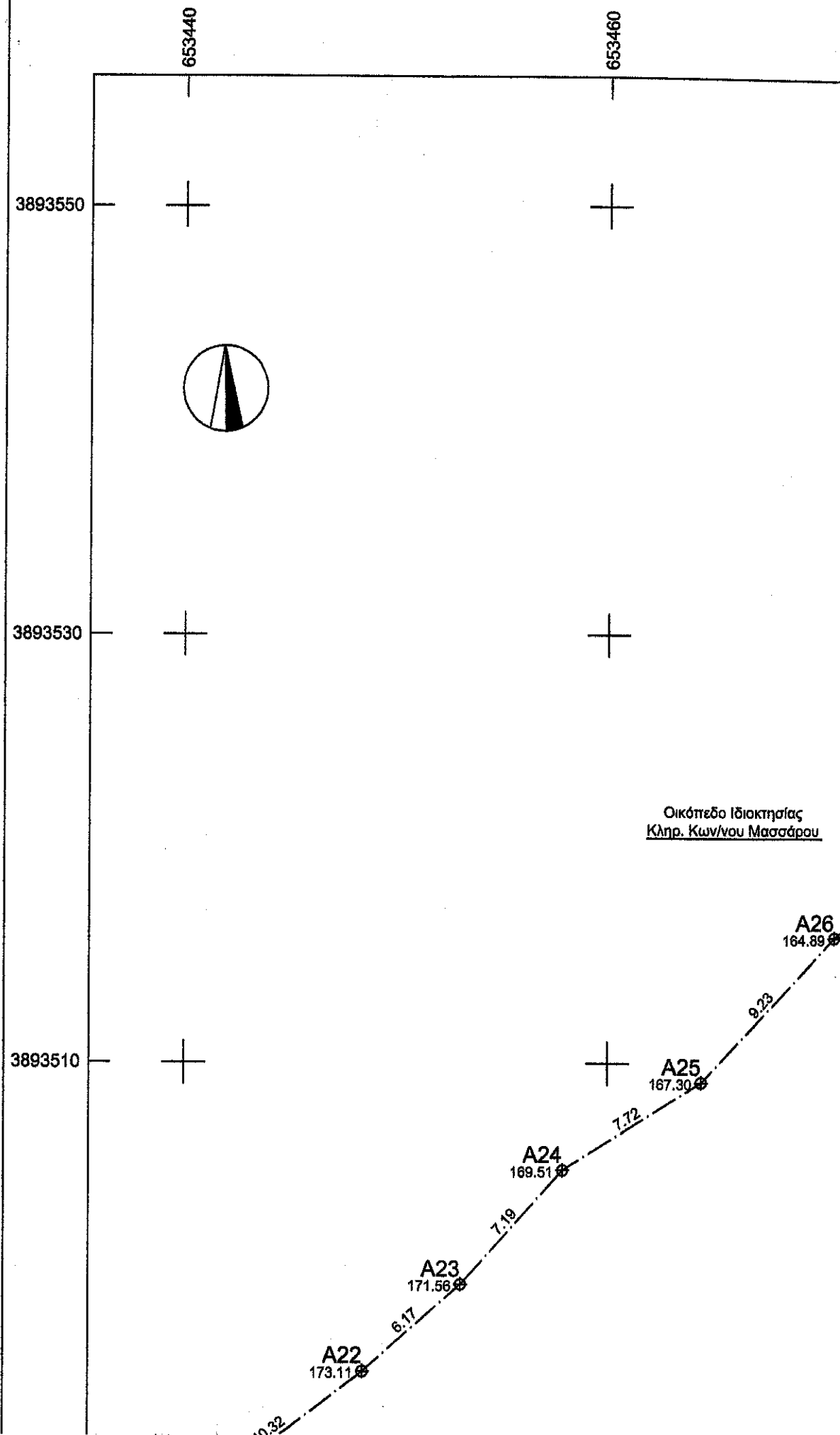

Οικόπεδο Ιδιοκτησίας
Κληρ. Κων/νου Μασσάρου

