

ΤΟΤΟΓΡΑΦΙΚΟ ΔΙΑΓΡΑΜΜΑ ΤΟΥ ΑΓΡΧΙΟΥ 1-2-3-4-5-6-7-8-9-10-11-1 ΣΤΟ ΧΟΡΤΙΑΤΗ ΘΕΣ/ΝΙΚΗΣ

ΤΟΠΟΘΕΣΙΑ: ΚΟΥΚΑΡ ΜΠΟΥΝΑΡ

ΑΓΙΩΤΑΝΟΣ Σ. ΑΝΤΩΝΟΥΔΗΣ
 ΔΙΑΓΡΑΜΜΑΤΟΛΟΓΟΣ ΤΟΠΟΓΡΑΦΟΣ ΜΗΧΑΝΙΚΟΣ
 ΠΟΛΥΤΕΧΝΙΚΗΣ ΣΧΟΛΗΣ Α.Π.Θ. ΣΑΛΑΜΟΝΙΚΗΣ
 ΜΕΛΟΣ Τ.Ε.Ε. ΑΡΙΘΜΟΣ ΜΗΤΡΩΟΥ 46449
 ΚΟΜΜΗΤΙΟΝ 8 - ΤΗΛ. 2310 233244, FAX: 2310 223033
 Α.Φ.Μ. 041360974 Δ.Ο.Υ. Β.ΘΕΣΣΑΛΟΝΙΚΗΣ

Ο ΔΗΛΩΝ
 ΘΕΣ/ΝΙΚΗ 18-01-2011

Ο ΚΑΤΟΙ ΥΠΟΓΡΑΦΜΕΝΟΣ ΑΓΙΩΤΑΝΟΣ ΑΝΤΩΝΟΥΔΗΣ
 ΤΟΤΟΓΡΑΦΟΣ ΜΗΧΑΝΙΚΟΣ ΔΗΛΩΝΩ ΟΤΙ ΤΟ ΥΠΟ ΕΤΟΙΧΕΙΑ
 1-2-3-4-5-6-7-8-9-10-11-1 ΑΓΡΟΤΕΜΑΧΙΟ ΕΧΕΙ
 ΔΙΑΤΑΞΕΙΣ ΟΠΩΣ ΕΤΟΣ ΣΧΕΔΙΟ ΚΑΙ ΕΜΒΑΔΟΝ Ε=2898,48Τ.Μ.
 ΔΕΝ ΕΙΝΑΙ ΑΡΤΙΟ ΚΑΙ ΟΙΚΟΔΟΜΗΣΙΜΟ.
 ΤΟ ΑΚΙΝΗΤΟ ΔΕΝ ΥΠΑΓΕΤΑΙ ΕΤΟΣ Ν. 1337/83 ΔΕΝ ΟΦΕΙΛΕΙ
 ΕΙΣΦΕΡΑ ΣΕ ΤΗ ΚΑΙ ΧΡΗΜΑ ΚΑΙ ΣΤΗΝ ΠΕΡΙΟΧΗ ΔΕΝ ΕΚΚΡΕΜΕΙ
 ΤΡΑΧΗ ΕΦΑΡΜΟΤΗΣ ΤΟΥ Ν. 1337/83.
 ΤΟ ΑΚΙΝΗΤΟ ΥΠΑΓΕΤΑΙ ΕΤΟΣ Ν. 2308/95 ΠΕΡΙ ΕΘΝΙΚΟΥ
 ΚΤΗΜΑΤΟΛΟΓΙΟΥ.
 ΒΡΙΣΚΕΤΑΙ ΕΚΤΟΣ ΤΗΣ ΑΠΕΙΧΗΣ ΑΠΟ ΤΗ ΘΑΛΑΣΣΑ ΑΠΟΣΤΑΣΗ
 ΜΕΤΡΑΥΤΕΡΗ ΤΩΝ 800Μ. ΑΠΟ ΤΑ ΟΡΙΑ ΤΟΥ ΟΙΚΙΣΜΟΥ 1700Μ
 ΚΑΙ ΑΠΟ ΤΗΝ ΚΟΝΤΙΝΟΤΕΡΗ ΕΠΑΓΧΙΑΚΗ ΟΔΟ 350Μ.

ΔΗΛΩΣΗ Ν.651/77

Κορυφή	X	Y	LI+1
1	422702.126	4497922.664	30.19
2	422728.998	4497936.416	23.61
3	422750.019	4497947.172	6.48
4	422752.523	4497941.193	39.90
5	422767.195	4497904.089	38.48
6	422759.364	4497866.414	27.60
7	422733.961	4497855.623	7.46
8	422728.643	4497860.855	13.97
9	422720.521	4497872.225	22.29
10	422737.378	4497866.814	38.76
11	422720.182	4497921.548	18.09

ΠΙΝΑΚΑΣ ΣΥΝΤΗΜΩΝ ΣΕ ΕΤΣΑ. 87

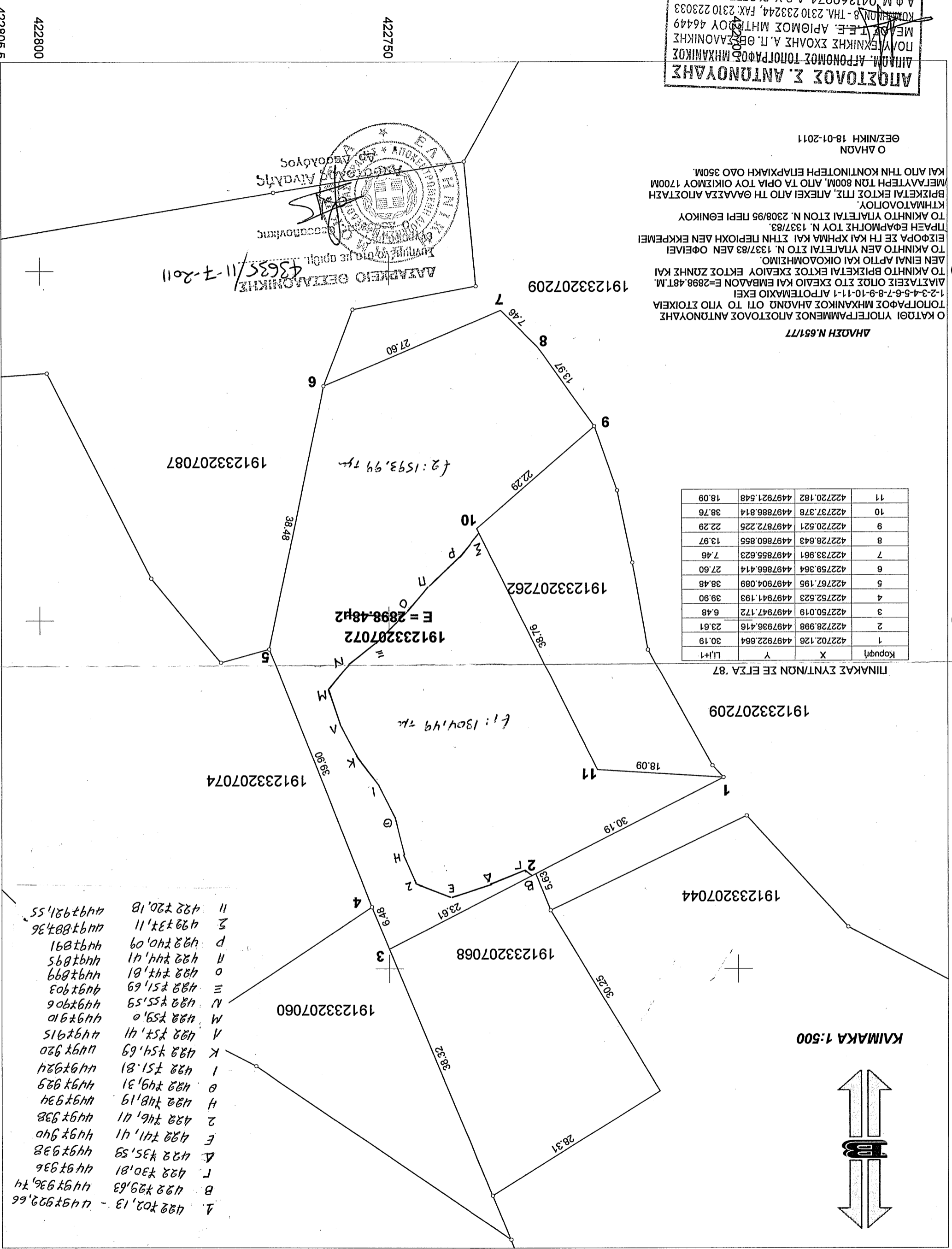

422805.5
422800

422750

7850

7900

7950

7990