

**ΔΗΛΩΣΗ ΜΗΧΑΝΙΚΟΥ (N. 651/72)**

Απόλυτο σύστημα με το όνομα του ενοικιαστή, υπό στοιχεία (Α.Β.Γ.Δ.Α) και εμβαδόν 1310,56 τ.μ. που βρίσκεται στη θέση "Κακαβός-Λοτράκι" της Τ.Κ. Άνω Κοκκινόπουλου Δ.Ε. Πάλλης του Δήμου Σπάρτης, ότι:

α) είναι υπήκοο και υπάκουο με τις συστάσεις και διατάξεις του Κ.Ν. 1337/83 περί ενοικίου σε γη και δάσος.

β) είναι κύριο δεν διέγερτο εκτός γραμμάς με τοπογραφική κλίμακα 1:50000 Δ.Ε. Πάλλης του Δήμου Σπάρτης.

γ) δεν συντάσσεται με τίτλο του αυτού ιδιοκτήτη.

Η ΜΗΧΑΝΙΚΩΣ

**ΧΑΡΟΥΛΑ ΓΕΩΡΓ. ΦΟΥΝΤΑ**  
 ΑΡΧΙΤΕΚΤΟΝΟΣ ΜΗΧΑΝΙΚΟΣ Ε.Μ.Π.  
 ΜΕΛΟΣ Τ.Ε.Ε. ΜΗΧΑΝΙΚΩΝ ΕΡΓΩΝ  
 Α. ΡΙΖΟΥ 11, ΣΠΑΡΤΗ  
 ΤΗΛΕΦΩΝΟ 22093310  
 ΔΩΜΑ-ΠΡΩΤΟΒΕΘΛΙ-ΔΟΥ ΠΡΩΤΟΒΕΘ

**ΔΗΛΩΣΗ ΙΔΙΟΚΤΗΤΗ (N. 4030/2011)**

Ο κ. Παναγιώτης Σκουρής Κιρκής δηλώνει ότι:

α) το όνομα του ενοικιαστή, υπό στοιχεία (Α.Β.Γ.Δ.Α) και εμβαδόν 1310,56 τ.μ. που βρίσκεται στη θέση "Κακαβός-Λοτράκι" της Τ.Κ. Άνω Κοκκινόπουλου Δ.Ε. Πάλλης του Δήμου Σπάρτης, υπό στοιχεία (Α.Β.Γ.Δ.Α) και εμβαδόν 1310,56 τ.μ. που βρίσκεται στη θέση "Κακαβός-Λοτράκι" της Τ.Κ. Άνω Κοκκινόπουλου Δ.Ε. Πάλλης του Δήμου Σπάρτης, είναι ο ίδιος με τον ενοικιαστή που αναφέρεται στην προηγούμενη δήλωση.

Ο ίδιος

**ΕΜΒΑΔΟΝ ΑΓΡΟΤΕΜΑΧΙΟΥ**

Αρκετάγωνο υπό στοιχεία (Α.Β.Γ.Δ.Α) = 1310,56 τ.μ.

**ΠΑΡΑΤΗΡΗΣΕΙΣ:**

1) Το εμβαδόν είναι ενταγμένο στο κράτος σύστημα συντεταγμένων ΕΤΣΑ 87

2) Ο ιδιοκτήτης και το έμβρο υποχρεούνται να υποβάλουν τις συντεταγμένες των κορυφών του τετραγώνου στο Γ.Γ.Π.Α.Α. σύμφωνα με τις οδηγίες που υπάρχουν στο σύνταγμα του ενοικίου σύμφωνα με το Ν.Π.Κ.Ε. 2709/73 (Σημειώσεις) (Σημειώνω ολικό οικόπεδο με το Ν.Π.Κ.Ε. 2709/73)

**ΟΡΟΣΙ ΔΟΚΙΜΗΣΗΣ**

**ΕΤΟΣ ΟΡΘΙΝ ΟΙΚΙΣΜΟΥ (Π.Δ. 24.05.1985-ΦΕΚ 2709/73.05.1985 & Ν. 3212-ΦΕΚ 3084/31.12.2003)**  
 Αρχήματα: Εμβαδόν= 4000 τ.μ. και πρόβλεψη σε καθόριστο όριο 25η  
 1: 4000 τ.μ. (Ορισμός πρόβλεψη σε φύλλο) προ 31.12.2003

**ΟΡΟΣΙ ΔΟΚΙΜΗΣΗΣ**  
 Συντακτική έκδοση: 02  
 Αριθμός δ.σ.σ.φ.σ: 159

**ΣΥΜΠΛΗΡΩΜΕΝΟΣ**

Με τη βοήθεια των ορθογωνικών συντεταγμένων με σύστημα ΕΤΣΑ 87

ΣΗΜΕΙΟ	X	Y	ΜΗΚΟΣ
A	351778,67	4122211,85	115,14
B	351893,17	4122223,96	11,92
Γ	351892,10	4122212,59	112,83
Δ	351779,97	4122200,12	11,81
A	351778,67	4122211,85	11,81

E = 1/2 (Σ(A + Χ) + (Υα + Υβ))  
 E = 1310,56 μ²

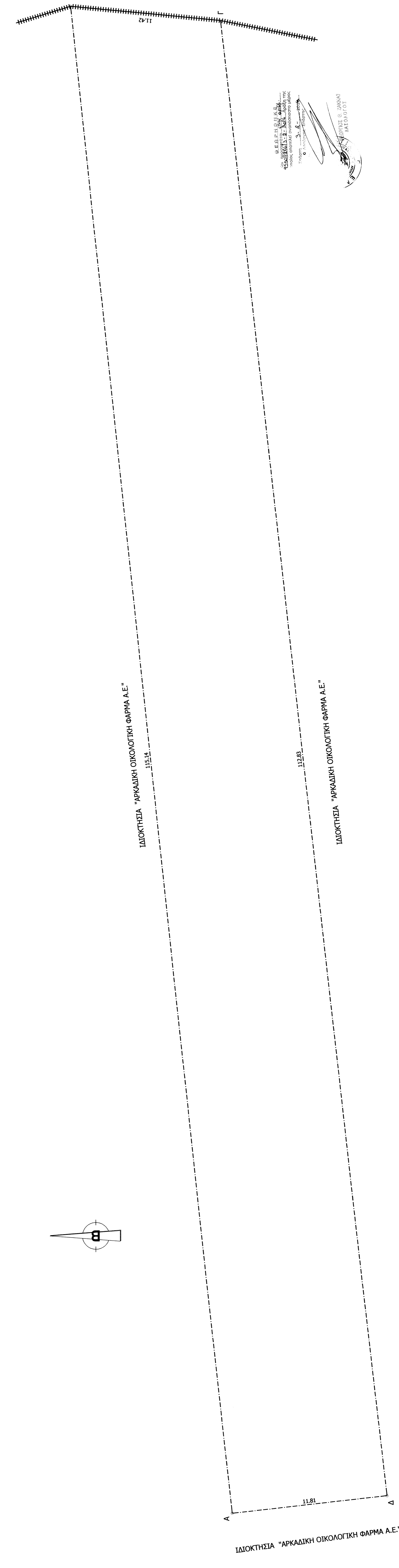

**ΥΠΟΜΟΝΗΜΑ ΣΥΜΒΟΛΙΣΜΟΥ**

----- Οριο ιδιοκτητή  
 - - - - - Δόκος  
 +----- Τύπος ποταμού

Σημείον 28-Γ-2016  
 Ο ειδικός των αυτών

ΕΜΠΡΟΣ Ε. ΓΕΩΡΓΙΑΣ  
 ΚΑΙΟΛΟΓΟΣ

Ο Ε. Γ. Γ. Γ. Γ. Γ. Γ.  
 ΕΜΠΡΟΣ Ε. ΓΕΩΡΓΙΑΣ  
 ΚΑΙΟΛΟΓΟΣ

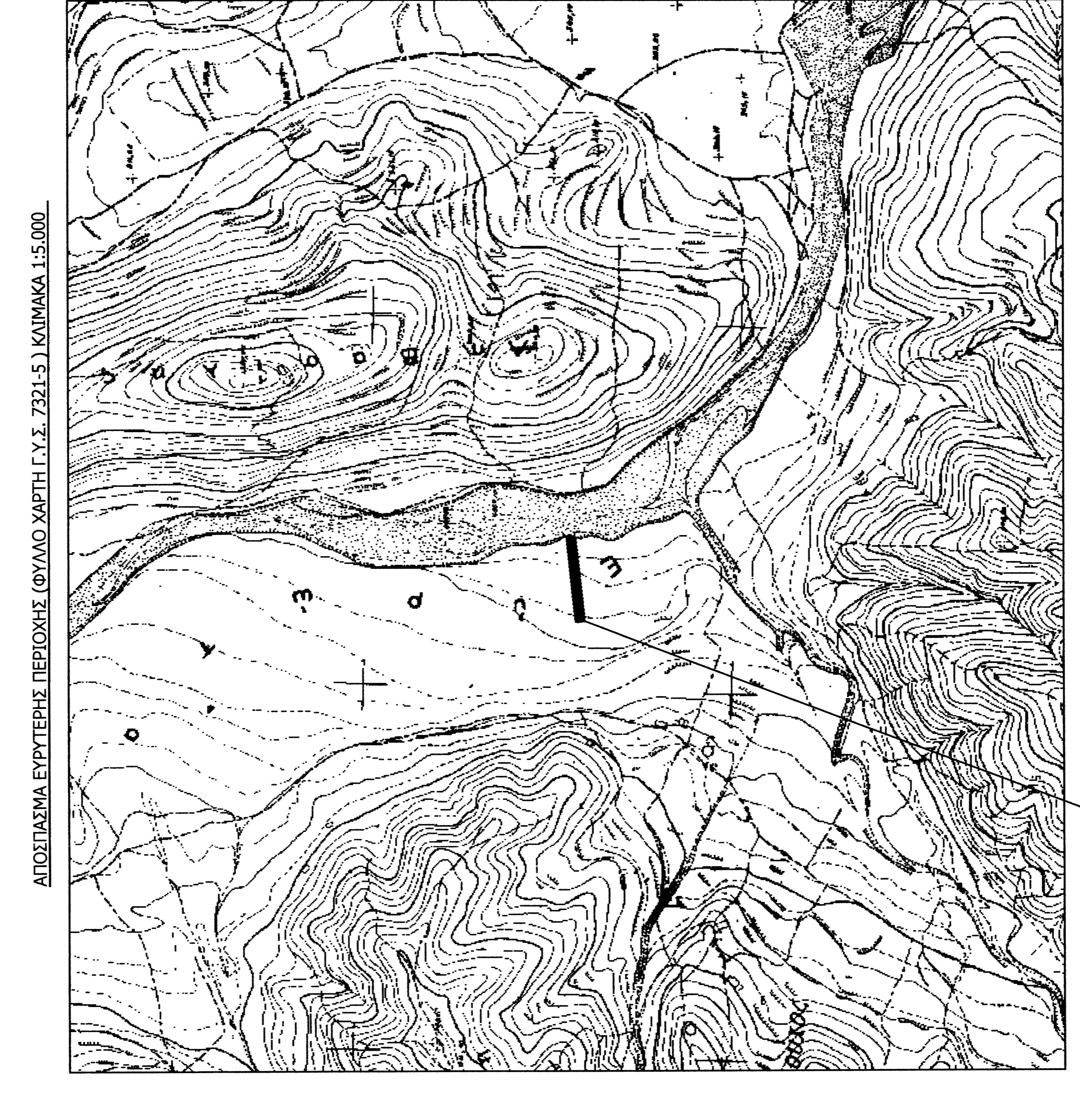

**ΘΕΣΗ ΑΓΡΟΤΕΜΑΧΙΟΥ**

**ΙΔΙΟΚΤΗΣΙΑ**  
 ΙΔΙΟΚΤΗΣΙΑ ΣΤΚΑΡΑ ΧΡΗΣΙΟΤ

**ΕΡΓΟ:**  
 ΤΟΠΟΓΡΑΦΙΚΗ ΑΓΟΤΤΠΩΣΗ

**ΘΕΣΗ:**  
 ΘΕΣΗ "ΚΑΚΑΒΟΣ-ΛΟΤΡΑΚΙΑ" ΕΚΤΟΣ ΟΡΙΩΝ ΟΙΚΙΣΜΟΥ  
 Τ.Κ. ΑΓΙΟΥ ΚΩΝΣΤΑΝΤΙΝΟΥ, Δ.Ε. ΠΕΛΛΑΝΗΣ, ΔΗΜΟΣ ΣΠΑΡΤΗΣ

**ΜΕΛΕΤΗΤΗΣ:**  
 ΦΟΥΝΤΑ ΧΑΡΟΥΛΑ  
 ΠΟΛΙΤΙΚΟΣ ΜΗΧΑΝΙΚΟΣ Ε.Μ.Π.

**ΤΙΤΛΟΣ ΣΧΕΔΙΟΥ:**  
 ΤΟΠΟΓΡΑΦΙΚΟ ΔΙΑΓΡΑΜΜΑ

**ΑΡΙΘΜΟΣ ΣΧΕΔΙΟΥ:**  
 Τ 1

**ΧΡΟΝΟΣ ΜΕΛΕΤΗΣ:**  
 ΙΑΝΟΥΑΡΙΟΣ 2016

**ΚΥΛΙΑΚΑ:**  
 1:100

**ΥΠΟΓΡΑΦΗ ΚΑΙ ΣΦΡΑΓΙΔΑ ΜΗΧΑΝΙΚΟΥ:**

ΧΑΡΟΥΛΑ ΓΕΩΡΓ. ΦΟΥΝΤΑ  
 ΑΡΧΙΤΕΚΤΟΝΟΣ ΜΗΧΑΝΙΚΟΣ Ε.Μ.Π.  
 ΜΕΛΟΣ Τ.Ε.Ε. ΜΗΧΑΝΙΚΩΝ ΕΡΓΩΝ  
 Α. ΡΙΖΟΥ 11, ΣΠΑΡΤΗ  
 ΤΗΛΕΦΩΝΟ 22093310  
 ΔΩΜΑ-ΠΡΩΤΟΒΕΘΛΙ-ΔΟΥ ΠΡΩΤΟΒΕΘ