

ΔΙΑΣΤΑΣΗ ΜΗΧΑΝΙΚΟΥ (Ν. 651/77)  
Ανάλογα σύμφωνα με το νόμο για το βύθισμα, από στοιχεία (Α,Β,Γ....,Σ,Τ,Α) και εμβαδόν 2809,17 τ.μ. που βρίσκεται στη θέση "Τόλιμα" της Τ.Κ. Πελλάνας, Δ.Ε. Πελλάνας του Δήμου Σπάρτης, ότι:  
α) είναι μη όριτο και μη αναδιαιτάσιμο, σύμφωνα με τις προϋποθέσεις, που ορίζονται με διάταξη  
β) βρίσκεται εκτός ορίων, εκτός ορίων υποθηκωτικής κτηματογράφησης, και οτι, η Τ.Κ. Πελλάνας  
3) δεν εμπίπτει στην αρμοδιότητα των αρμοδίων αρχών, σύμφωνα με τον Ν. 1337/83, περί ορίων, γλίσσας  
α) εφόσον αυτό δεν διαδράσει τίποτα, τα εμβαδόν, μετράται με το σύστημα μετρήσεων, της ΔΕΗ ή οποιουδήποτε άλλου, και  
στ) δεν συνδέεται με έκταση του αυτού δικαίου.

Η ΜΗΧΑΝΙΚΟΣ  
**ΧΑΡΟΥΛΙΑ ΓΕΩΡΓ. ΦΟΥΝΤΑ**  
ΔΙΠΛ.-ΠΟΛΙΤΕΚΝΟΣ ΜΗΧΑΝΙΚΟΣ Ε.Μ.Π.  
ΜΕΛΟΣ ΤΕΛΟΣ ΤΑΚΤΗΣ ΜΗΤΡΩΟΥ 103983  
Α. ΡΙΖΙΩΤΗ-ΚΥΡΕΛΟΥ-ΤΡΙΠΟΛΗ  
ΤΗΛ.: 6972 2053 10  
Α.Φ.Μ. 074524661 - ΔΟΥ ΤΡΙΠΟΛΗΣ

**ΔΗΛΩΣΗ ΙΔΙΟΚΤΗΤΗ (Ν. 4039/2011)**  
Ο κτηνοβιο υπογεγραμμένος, Πετρούλα Σουβάρα δηλώνει ότι:  
α) το όριο του αγρού του, από στοιχεία (Α,Β,Γ....,Σ,Τ,Α) και εμβαδόν 2809,17 τ.μ. που βρίσκεται στη θέση "Τόλιμα" της Τ.Κ. Πελλάνας, Δ.Ε. Πελλάνας του Δήμου Σπάρτης, υποδέχεται από εμένα, και β) επιθυμώ να την ασφαλίσει τον διανομενών ορίων του αγρού μου.

Η ΔΙΚΟΥΣΑ  
**Π. Σουβάρα**

**ΕΜΒΑΔΟΝ ΑΓΡΟΤΕΜΑΧΟΥ**  
Αγροτεμάχιο από στοιχεία (Α,Β,Γ....,Σ,Τ,Α) = 2809,17 τ.μ.

**ΠΑΡΑΤΗΡΗΣΕΙΣ:**  
1) Το διάγραμμα είναι ενταγμένο στο κτηνοβιο σύστημα συντεταγμένων ΕΓΣΑ '87  
2) Οι διαστάσεις και τα εμβαδά υπολογίστηκαν αναλυτικά από τις συντεταγμένες των κορυφών  
3) Η έκδοση από το ΕΓΣΑ '87 πραγματοποιήθηκε με χρήση δέκτη GPS και κίνησης χαρτί δικτύου σταθμών αναφοράς METRICA NET (SmartNet/Greece) (σύστημα πύργων σύμβολο με το ΗΠΑ07 του ΠΕΡΟΣ)

**ΟΡΟΙ ΔΟΜΗΣΗΣ**  
ΕΚΤΟΣ ΟΡΙΩΝ ΟΙΚΙΣΜΟΥ (Π.Δ. 24.05.1985-ΦΕΚ 2700/31.05.1985 & Ν. 3212-ΦΕΚ 3084/31.12.2003)  
Εμβαδόν= 4000 τ.μ. και πρόσφατο σε κοινόχρηστο δρόμο 25μ  
ή 4000 τ.μ. (χωρίς πρόσφατο σε δρόμο) προ 31.12.2003

**ΟΡΟΙ ΔΟΜΗΣΗΣ**  
Συντελεστής όψισης: 0,2  
Κλίση: 10%  
Ανάδοχος Δ από όρια: 15μ

**ΣΥΝΤΕΤΑΓΜΕΝΟΣ**

| ΕΜΒΑΔΟΜΕΤΡΙΚΗ ΑΓΡΟΤΕΜΑΧΟΥ  |           |            |       |
|--|-----------|------------|-------|
| Με τη βοήθεια των ορθογωνικών συντεταγμένων των κορυφών του αγρού ΕΓΣΑ '87 |           |            |       |
| ΣΗΜΕΙΟ   | X         | Y          | ΜΗΚΟΣ |
| A  | 352090,14 | 4121917,57 | 26,25 |
| B  | 352074,51 | 4121896,49 | 25,57 |
| Γ  | 352056,76 | 4121876,34 | 13,15 |
| A  | 352090,14 | 4121866,10 | 9,59  |
| E  | 352045,63 | 4121857,84 | 1,69  |
| Z  | 352045,69 | 4121856,15 | 4,68  |
| H  | 352042,67 | 4121852,59 | 2,23  |
| Θ  | 352041,22 | 4121850,89 | 11,59 |
| T  | 352034,96 | 4121841,14 | 16,91 |
| K  | 352025,28 | 4121827,26 | 1,21  |
| A  | 352024,88 | 4121828,40 | 6,21  |
| M  | 352021,91 | 4121833,86 | 5,07  |
| N  | 352017,98 | 4121837,05 | 9,60  |
| E  | 352008,82 | 4121839,92 | 21,19 |
| O  | 351989,19 | 4121847,91 | 4,20  |
| Π  | 351991,18 | 4121851,61 | 20,90 |
| P  | 352006,85 | 4121865,44 | 12,95 |
| Σ  | 352016,40 | 4121874,19 | 69,31 |
| T  | 352072,39 | 4121915,05 | 17,93 |
| A  | 352090,14 | 4121917,57 |       |

E=1/2 (ΣΑ + ΣΑ+1) (Ψ + Ψ+1)  
E = 2809,17 μ<sup>2</sup>

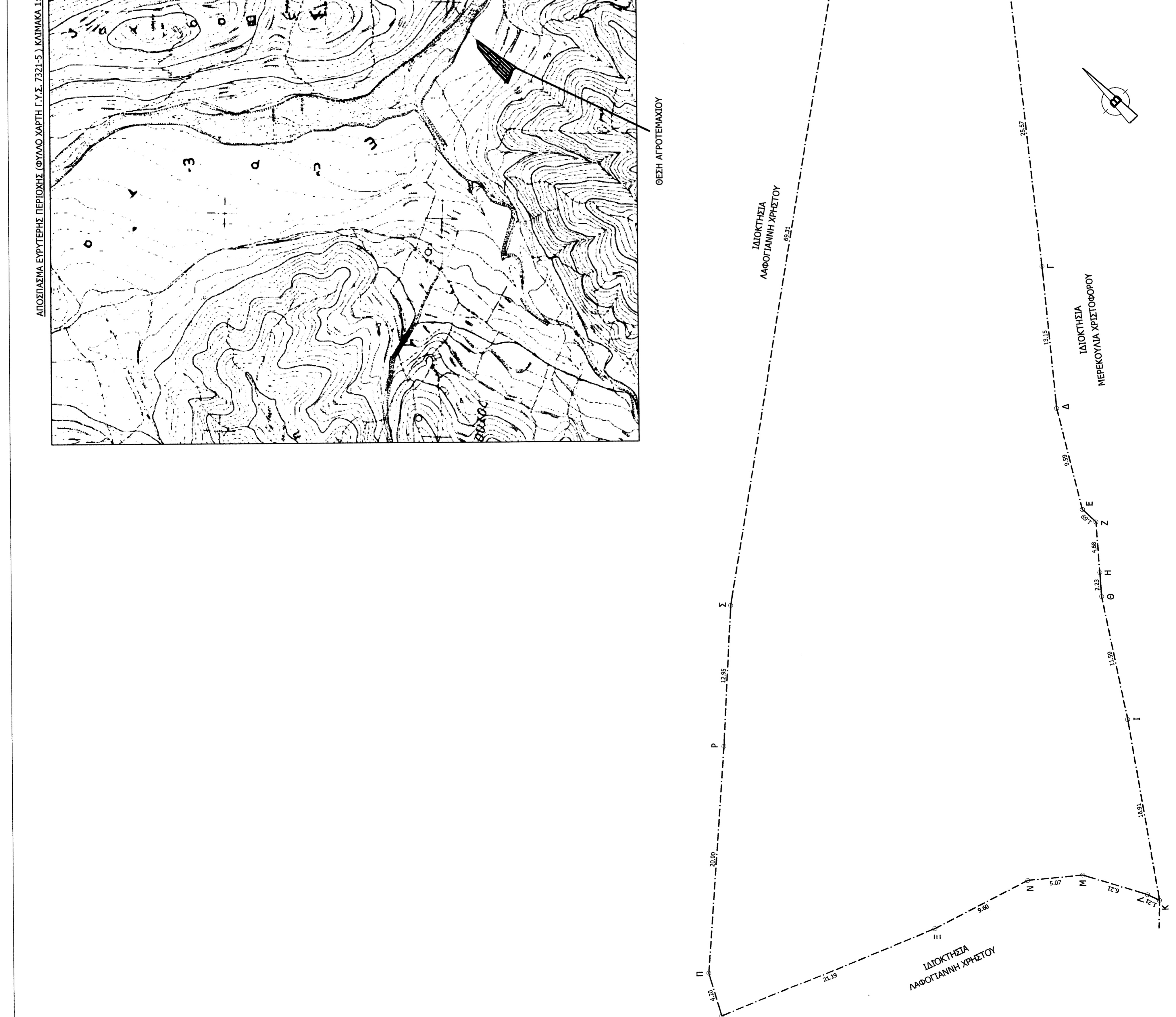
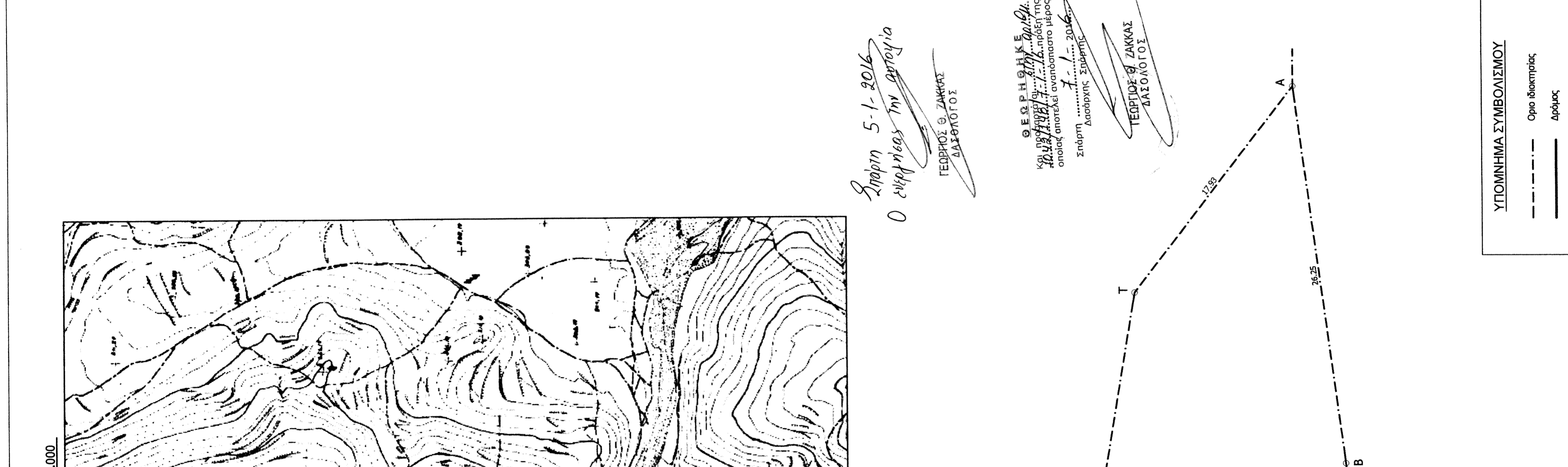

**ΥΠΟΜΗΝΗΜΑ ΣΥΜΒΟΛΙΣΜΟΥ**  
----- Όριο ιδιοκτησίας  
————— Άλλο

ΙΔΙΟΚΤΗΤΗΣ:  
**ΙΔΙΟΚΤΗΣΙΑ ΠΕΤΡΟΥΛΑ ΣΟΥΒΑΡΑ**

ΕΡΓΟ:  
**ΤΟΠΟΓΡΑΦΙΚΗ ΑΠΟΤΥΠΩΣΗ**

ΘΕΣΗ:  
**ΘΕΣΗ "ΤΟΛΙΜΑ" ΕΚΤΟΣ ΟΡΙΩΝ ΟΙΚΙΣΜΟΥ Τ.Κ. ΠΕΛΛΑΝΑΣ, Δ.Ε. ΠΕΛΛΑΝΑΣ, ΔΗΜΟΥ ΣΠΑΡΤΗΣ**

ΜΕΛΕΤΗΤΗΣ:  
**ΦΟΥΝΤΑ ΧΑΡΟΥΛΙΑ ΠΟΛΙΤΕΚΝΟΣ ΜΗΧΑΝΙΚΟΣ Ε.Μ.Π.**

ΤΙΤΛΟΣ ΣΧΕΔΙΟΥ:  
**ΤΟΠΟΓΡΑΦΙΚΟ ΔΙΑΓΡΑΜΜΑ**

ΑΡΙΘΜΟΣ ΣΧΕΔΙΟΥ:  
**Τ 9**

ΧΡΟΝΟΣ ΜΕΛΕΤΗΣ: **2015** ΖΕΙΤΕΝΕΜΒΡΙΟΣ  
ΚΥΜΑΚΑ: **1:200**

ΥΠΟΓΡΑΦΗ ΚΑΙ ΣΦΡΑΓΙΔΑ ΜΗΧΑΝΙΚΟΥ:  
**ΧΑΡΟΥΛΙΑ ΓΕΩΡΓ. ΦΟΥΝΤΑ**  
ΔΙΠΛ.-ΠΟΛΙΤΕΚΝΟΣ ΜΗΧΑΝΙΚΟΣ Ε.Μ.Π.  
ΜΕΛΟΣ ΤΕΛΟΣ ΤΑΚΤΗΣ ΜΗΤΡΩΟΥ 103983  
Α. ΡΙΖΙΩΤΗ-ΚΥΡΕΛΟΥ-ΤΡΙΠΟΛΗ  
ΤΗΛ.: 6972 2053 10  
Α.Φ.Μ. 074524661 - ΔΟΥ ΤΡΙΠΟΛΗΣ