



ΒΕΔΦΗΘΗΚΕ
 Διάταξη υπ αριθμ. 3418/Φ.86/19-2-16
 περί προεκτάσεως της οδού
 Δασών Βασιλείου, τα οποία
 αποτελούν ανεξαρτήτως μέρος
 της οδού Δασών Βασιλείου.
 19-2-2016
 Ο Διευθυντής



ΣΥΝΤΕΤΑΓΜΕΝΕΣ ΟΡΙΩΝ ΔΙΚΟΤΕΛΕΩΝ 1ΕΤ2Α Β'

ΣΗΜΕΙΟ	ΕΤ2Α Β'	ΕΤ2Α Β'	ΠΛΕΥΡΑ	ΜΗΚΟΣ
01	185497.730	4235732.735	Κ1Κ2	11.63
02	185498.749	4235742.037	Κ2Κ3	8.85
03	185475.559	4235733.835	Κ3Κ6	5.70
04	185471.288	4235726.105	Κ6Κ7	7.23
05	185486.946	4235722.464	Κ7Κ9	6.23
06	185452.442	4235738.128	Κ9Κ10	18.54
07	185443.496	4235723.085	Κ10Κ11	13.80
08	185434.646	4235731.292	Κ11Κ12	13.85
09	185424.260	4235740.135	Κ12Κ13	6.06
10	185420.539	4235744.994	Κ13Κ14	7.48
11	185420.427	4235752.456	Κ14Κ15	5.54
12	185422.981	4235757.750	Κ15Κ16	12.08
13	185426.909	4235766.929	Κ16Κ17	6.36
14	185432.267	4235775.045	Κ17Κ18	6.82
15	185440.998	4235779.843	Κ18Κ19	6.72
16	185449.066	4235783.180	Κ19Κ20	6.83
17	185457.402	4235786.960	Κ20Κ21	5.21
18	185466.001	4235789.366	Κ21Κ22	5.42
19	185474.733	4235793.896	Κ22Κ23	14.85
20	185474.800	4235806.815	Κ23Κ24	8.52
21	185475.074	4235817.281	Κ24Κ25	5.38
22	185473.145	4235822.836	Κ25Κ26	10.85
23	185481.880	4235831.412	Κ26Κ27	13.48
24	185492.990	4235842.901	Κ27Κ28	6.70
25	185495.404	4235851.957	Κ28Κ29	12.23
26	185511.225	4235868.480	Κ29Κ30	15.48
27	185526.645	4235887.077	Κ30Κ31	10.21
28	185536.216	4235797.511	Κ31Κ32	12.86
29	185536.046	4235795.595	Κ32Κ33	12.77
30	185536.430	4235773.598	Κ33Κ34	26.10
31	185534.480	4235795.130	Κ34Κ1	8.38

ΣΥΝΤΕΤΑΓΜΕΝΕΣ ΟΡΙΩΝ ΔΙΚΟΤΕΛΕΩΝ 2ΕΤ2Α Β'

ΣΗΜΕΙΟ	ΕΤ2Α Β'	ΕΤ2Α Β'	ΠΛΕΥΡΑ	ΜΗΚΟΣ
01	185497.730	4235732.735	Κ1Κ2	11.63
02	185498.749	4235742.037	Κ2Κ3	8.85
03	185475.559	4235733.835	Κ3Κ6	5.70
04	185471.288	4235726.105	Κ6Κ7	7.23
05	185486.946	4235722.464	Κ7Κ9	6.23
06	185452.442	4235738.128	Κ9Κ10	18.54
07	185443.496	4235723.085	Κ10Κ11	13.80
08	185434.646	4235731.292	Κ11Κ12	13.85
09	185424.260	4235740.135	Κ12Κ13	6.06
10	185420.539	4235744.994	Κ13Κ14	7.48
11	185420.427	4235752.456	Κ14Κ15	5.54
12	185422.981	4235757.750	Κ15Κ16	12.08
13	185426.909	4235766.929	Κ16Κ17	6.36
14	185432.267	4235775.045	Κ17Κ18	6.82
15	185440.998	4235779.843	Κ18Κ19	6.72
16	185449.066	4235783.180	Κ19Κ20	6.83
17	185457.402	4235786.960	Κ20Κ21	5.21
18	185466.001	4235789.366	Κ21Κ22	5.42
19	185474.733	4235793.896	Κ22Κ23	14.85
20	185474.800	4235806.815	Κ23Κ24	8.52
21	185475.074	4235817.281	Κ24Κ25	5.38
22	185473.145	4235822.836	Κ25Κ26	10.85
23	185481.880	4235831.412	Κ26Κ27	13.48
24	185492.990	4235842.901	Κ27Κ28	6.70
25	185495.404	4235851.957	Κ28Κ29	12.23
26	185511.225	4235868.480	Κ29Κ30	15.48
27	185526.645	4235887.077	Κ30Κ31	10.21
28	185536.216	4235797.511	Κ31Κ32	12.86
29	185536.046	4235795.595	Κ32Κ33	12.77
30	185536.430	4235773.598	Κ33Κ34	26.10
31	185534.480	4235795.130	Κ34Κ1	8.38

ιδιοκτησία ΒΑΣΙΛΑΤΟΥ ΧΡΗΣΤΟΥ



ΟΙΚΙΣΜΟΣ ΑΓΙΟΥ ΒΑΣΙΛΕΙΟΥ

Αγ. Βασίλειος

ιδιοκτησία
ΚΑΤΣΙΒΕΛΗ ΒΑΣΙΛΗ

ρεύμα

ΟΡΙΟ ΟΙΚΙΣΜΟΥ ΑΓΙΟΥ ΒΑΣΙΛΕΙΟΥ

ΟΡΙΟ ΟΙΚΙΣΜΟΥ ΑΓΙΟΥ ΒΑΣΙΛΕΙΟΥ

ιδιοκτησία
ΒΑΣΙΛΑΤΟΥ ΓΕΡΑΣΙΜΟΥ

στάσιμος επιφανείας
434.46μ²

πετρόκτιστη προσωρινή
στάσιμη επιφανείας
96.00μ²

ΟΙΚΟΠΕΔΟ 1
ιδιοκτησία
ΒΑΣΙΛΑΤΟΥ ΧΡΗΣΤΟΥ

δημοτικός δρόμος πλάτους 3.40 μ.

ιδιοκτησία
ΒΑΣΙΛΑΤΟΥ ΓΕΡΑΣΙΜΟΥ

ιδιοκτησία
ΚΑΤΣΙΒΕΛΗ ΒΑΣΙΛΗ

ιδιοκτησία
ΒΑΣΙΛΑΤΟΥ ΣΠΥΡΟΥ

δημοτικός δρόμος μέσου πλάτους 4.50 μ.

ιδιοκτησία
ΚΑΤΣΙΒΕΛΗ ΣΤΑΥΡΟΥΛΑ

ιδιοκτησία
ΦΟΡΕΣΤΗ ΑΝΤΩΝΗ

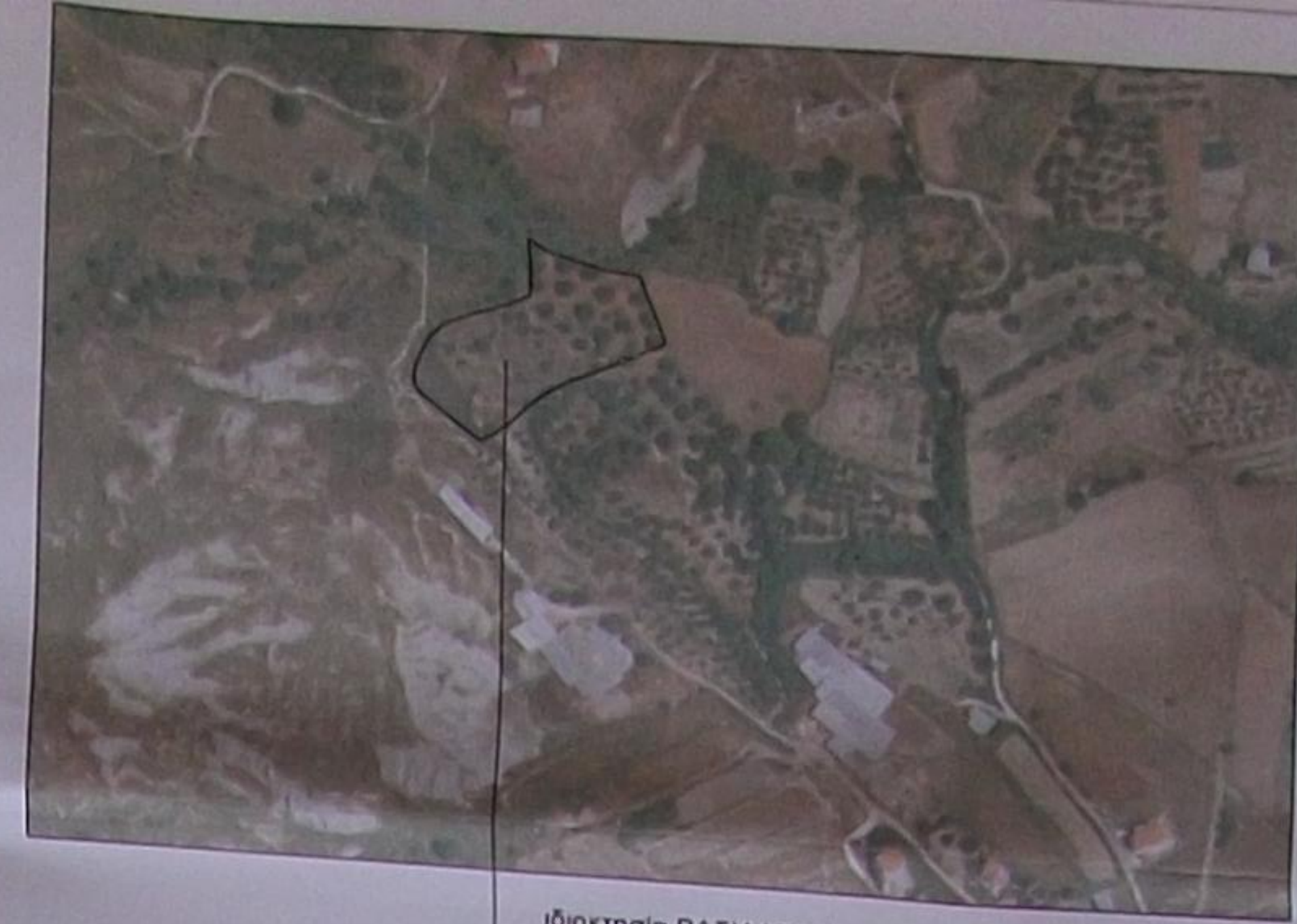

ιδιοκτησία ΒΑΣΙΛΑΤΟΥ ΧΡΗΣΤΟΥ

ΟΡΟΙ ΔΟΜΗΣΗΣ
(εντός οικισμών)

Π.Δ. 24 / 4 / 85 ΦΕΚ 181Δ / 85
ΦΕΚ 61Δ 20 / 01 / 88

αρπότητα : 500 τ.μ.
κάλυψη : 70%
συντελεστής δόμησης : 100*1.60+
100*0.80+
100*0.60+
(E-300)*0.40

όροφοι : 2 (δύο)
απόσταση δ = 2.50 μ.
μέγιστο ύψος : 7.50 + 2.00 (στέγη)

ΟΡΟΙ ΔΟΜΗΣΗΣ
(εκτός οικισμών)

Π.Δ. 06 / 10 / 78 ΦΕΚ 538Δ / 78
ΦΕΚ 270Δ 31 / 05 / 85
ΦΕΚ 61Δ 20 / 01 / 88
ΦΕΚ 308 31 / 12 / 2003

αρπότητα : 4.000,00 τ.μ.
κάλυψη : 10%
συντελεστής δόμησης : 200+
(E-4000)*0.02 +
(E-8000)*0.01

όροφοι : 2 (δύο)
απόσταση δ = 15.00 μ.
μέγιστο ύψος : 7.50 + 1.20 (στέγη)

μετά την 01-01-2004
ελάχιστο πράσινο σε κοινόχρηστο δρόμο
που προϋπάρχει του 1923 : 25μ.

ΔΗΛΩΣΗ Ν. 651/77 Ν. 1337/83

- Ο κάτωθι υπογράφων τοπογράφος μηχανικός Μουρελάτος Σπύρος, κατά την σύνταξη του παρόντος εξαρτημένου τοπογραφικού διαγράμματος σε σύστημα ΕΓΣΑ'87, δηλώνω υπεύθυνα ότι:
- Το οικόπεδο 2 υπό τα στοιχεία (Κ1-Κ2-Κ3-.....-Κ33-Κ34-Κ1) και εμβαδόν 6.090,00τ.μ. βρίσκεται εκτός σχεδίου και εκτός οικισμού Αγίου Βασιλείου της Κεφαλονιάς, και είναι άρτιο κατά κανόνα και οικοδομήσιμο.
 - Το ακίνητο δεν σφείλει εισφορά σε γη και χρήμα βάσει του Ν.1337/1983.
 - Τα όμορα κτίρια δεν είναι διατηρητέα.
 - Δεν υπάρχει ρέμα σε περιοχή του οικοπέδου.
 - Το οικόπεδο βρίσκεται μακριά από γραμμές μεταφοράς υψηλής τάσης της ΔΕΗ.

Ο Δηλών Μηχανικός

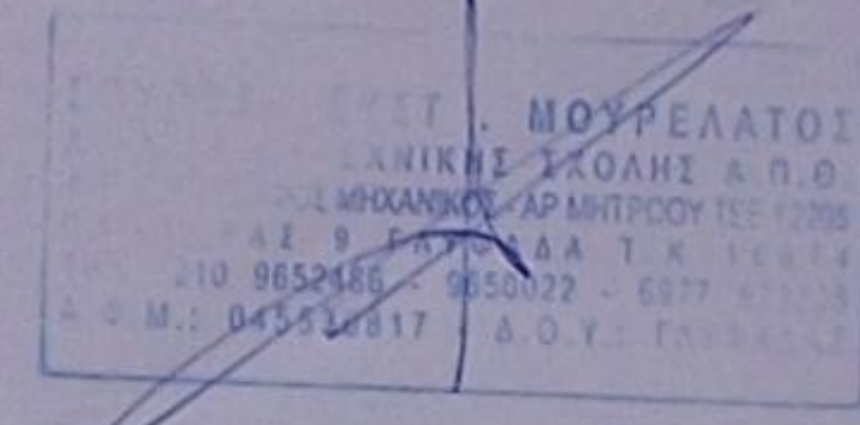

ΔΗΛΩΣΗ ΙΔΙΟΚΤΗΤΗ (Ν.4030/2011)

Ο κάτωθι υπογεγραμμένος ιδιοκτήτης δηλώνω ενυπογράφως στο τοπογραφικό διάγραμμα και ευθύνωμαι για την ακρίβεια των δηλουμένων ορίων του οικοπέδου και για την ύπαρξη και την αιτία του δικαιώματός μου να ζητήσω την έκδοση άδειας λειτουργίας ποιμνιοστασίου.

Ο Δηλών

ΤΕΧΝΙΚΟ ΓΡΑΦΕΙΟ ΜΕΛΕΤΩΝ
ΣΠΥΡΟΣ ΜΟΥΡΕΛΑΤΟΣ & ΣΥΝΕΡΓΑΤΕΣ
ΠΑΝΔΕΙΩΝ 9, ΓΑΛΛΙΑΣ

ΕΡΓΟΔΟΤΗΣ
ΒΑΣΙΛΑΤΟΣ ΧΡΗΣΤΟΣ

ΕΡΓΟ
ΑΔΕΙΑ ΛΕΙΤΟΥΡΓΙΑΣ
ΠΟΙΜΝΙΟΣΤΑΣΙΟΥ
ΚΩΔΙΚΟΣ ΜΕΛΕΤΗΣ
ΦΑΣΗ
ΜΕΛΕΤΗ

ΘΕΣΗ
ΟΙΚΙΣΜΟΣ ΑΓΙΟΣ ΒΑΣΙΛΕΙΟΣ, ΔΗΜΟΣ ΚΕΦΑΛΟΝΙΑΣ

ΜΕΛΕΤΗΤΕΣ
ΜΟΥΡΕΛΑΤΟΣ ΣΠΥΡΟΣ

ΘΕΜΑ :
ΤΟΠΟΓΡΑΦΙΚΟ
ΔΙΑΓΡΑΜΜΑ
ΑΡ. ΣΧΕΔΙΟΥ
A1.01
ΚΑΙΜΑΚΑ 1 : 500

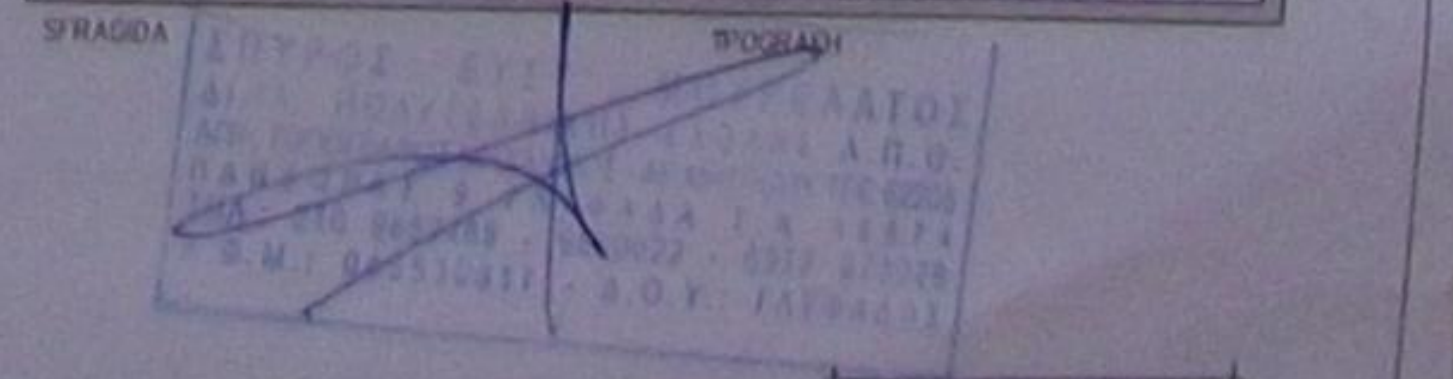

ΗΜΕΡΟΜΗΝΙΑ
ΝΟΕΜΒΡΙΟΣ 2018