ΔΗΜΟΣ ΠΥΛΑΙΑΣ - ΧΟΡΤΙΑΤΗ Δ.Δ. ΦΙΛΥΡΟΥ

ΤΟΠΟΓΡΑΦΙΚΟ ΔΙΑΓΡΑΜΜΑ

ΚΑΤΕΧΟΜΕΝΗΣ ΕΚΤΑΣΗΣ

ΜΕ ΣΤΟΙΧΕΙΑ Α-Β-Γ-Δ-Ε-Ζ-Η-Θ-Ι-Κ-Α, ΕΜΒΑΔΟΥ =3.312,57τ.μ. ΤΜΗΜΑ ΤΟΥ 1166 ΧΕΡΣΟΥ

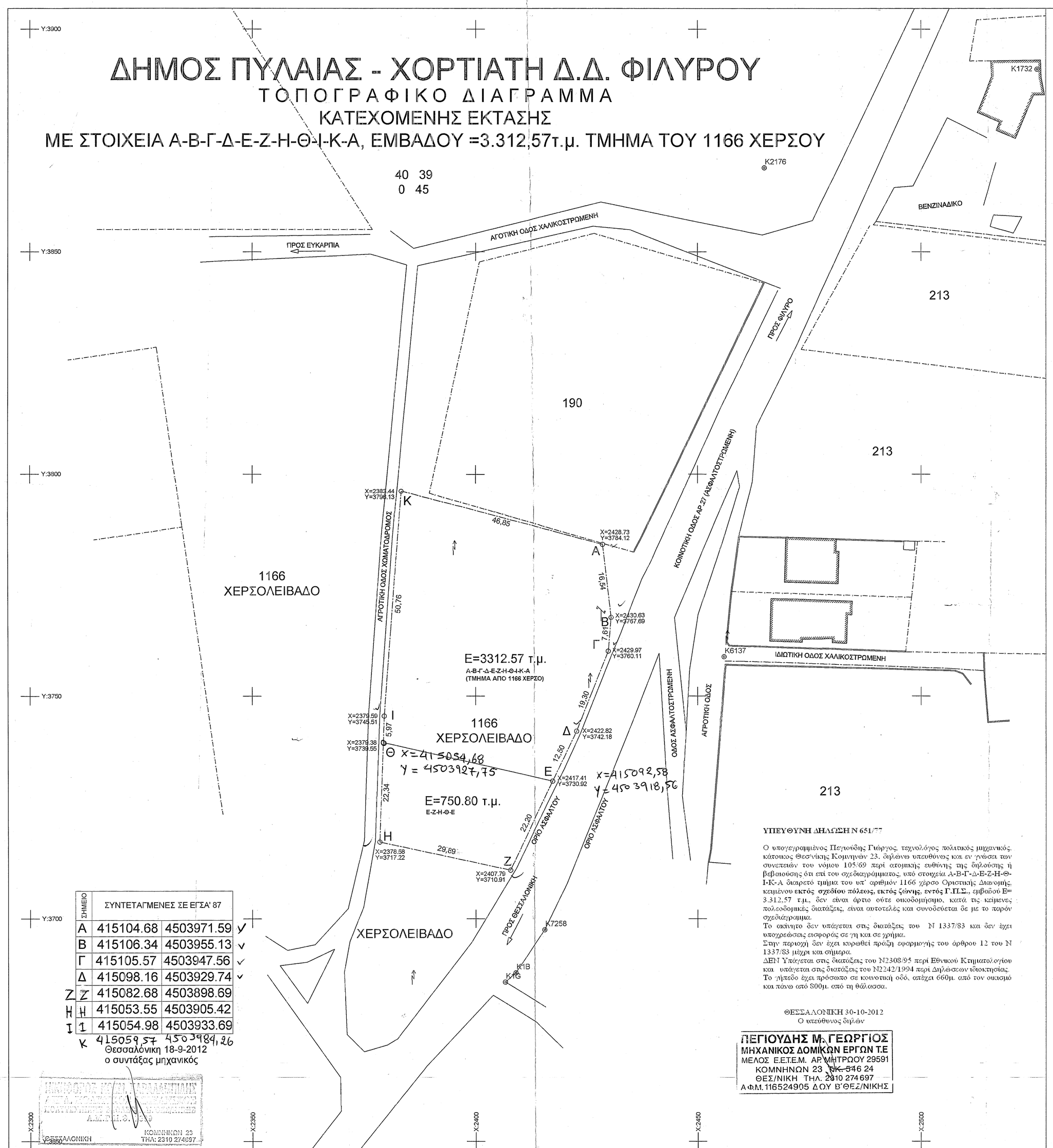

ΣΗΜΕΙΟ	ΣΥΝΤΕΤΑΓΜΕΝΕΣ ΣΕ ΕΓΣΑ' 87	
Α	415104.68	4503971.59
Β	415106.34	4503955.13
Γ	415105.57	4503947.56
Δ	415098.16	4503929.74
Ζ	415082.68	4503898.69
Η	415053.55	4503905.42
Ι	415054.98	4503933.69
Κ	415059,57	4503984,26

Θεσσαλονικη 18-9-2012
ο συντάξας μηχανικός

ΚΟΜΝΗΝΩΝ 23
ΤΗΛ: 2310 274697

ΥΠΕΥΘΥΝΗ ΔΗΛΩΣΗ Ν 651/77

Ο υπογεγραμμένος Πεγιούδης Γεώργιος, τοπογράφος πολιτικός μηχανικός κάτοικος Θεσσ/νίκης Κομνηνών 23, ώρκισμ υπεύθυνος και εν γνώσει των συνεπειών του νόμου 105/69 περί ατομικής ευθύνης μου δηλούσης ή βεβαιούσης ότι επί του σχεδιαγράμματος, υπό στοιχεία Α-Β-Γ-Δ-Ε-Ζ-Η-Θ-Ι-Κ-Α διαρετό τμήμα του υπ' αριθμόν 1166 χέρσο Οριστικής Διανομής κειμένου **εκτός σχεδίου πόλεως, εκτός ζώνης, εντός Γ.Π.Σ.**, εμβαδού Ε= 3.312,57 τ.μ., δεν είναι άρτιο ούτε οικοδομήσιμο, κατά τις κείμενες πολεοδομικές διατάξεις, είναι αυτοτέλες και συνοδεύεται δε με το χαρόν σχεδιάγραμμα.
Το ακίνητο δεν υπάγεται στις διατάξεις του Ν 1337/83 και δεν έχει υποχρεώσεις εισφοράς σε γη και σε χρήμα.
Στην περιοχή δεν έχει κυρωθεί πράξη εφαρμογής του άρθρου 12 του Ν 1337/83 μέχρι και σήμερα.
ΔΕΝ Υπάγεται στις διατάξεις του Ν2308/95 περί Εθνικού Κτηματολογίου και υπάγεται στις διατάξεις του Ν2242/1994 περί Δηλώσεων ιδιοκτησίας.
Το γήπεδο έχει πρόσωπο σε κοινοτική οδό, απέχει 660μ. από τον οικισμό και πάνω από 500μ. από τη θάλασσα.

ΘΕΣΣΑΛΟΝΙΚΗ 30-10-2012
Ο υπεύθυνος δηλών

ΠΕΓΙΟΥΔΗΣ Μ. ΓΕΩΡΓΙΟΣ
ΜΗΧΑΝΙΚΟΣ ΔΟΜΙΚΩΝ ΕΡΓΩΝ Τ.Ε
ΜΕΛΟΣ Ε.Ε.Τ.Ε.Μ. ΑΡ.ΜΗΤΡΩΟΥ 29591
ΚΟΜΝΗΝΩΝ 23 Τ.Κ. 546 24
ΘΕΣ/ΝΙΚΗ ΤΗΛ. 2310 274 697
Α.Φ.Μ. 116524905 ΔΟΥ Β'ΘΕΣ/ΝΙΚΗΣ

ΑΠΟΣΠΑΣΜΑ ΑΠΟ ΧΑΡΤΗ Υ.Γ.

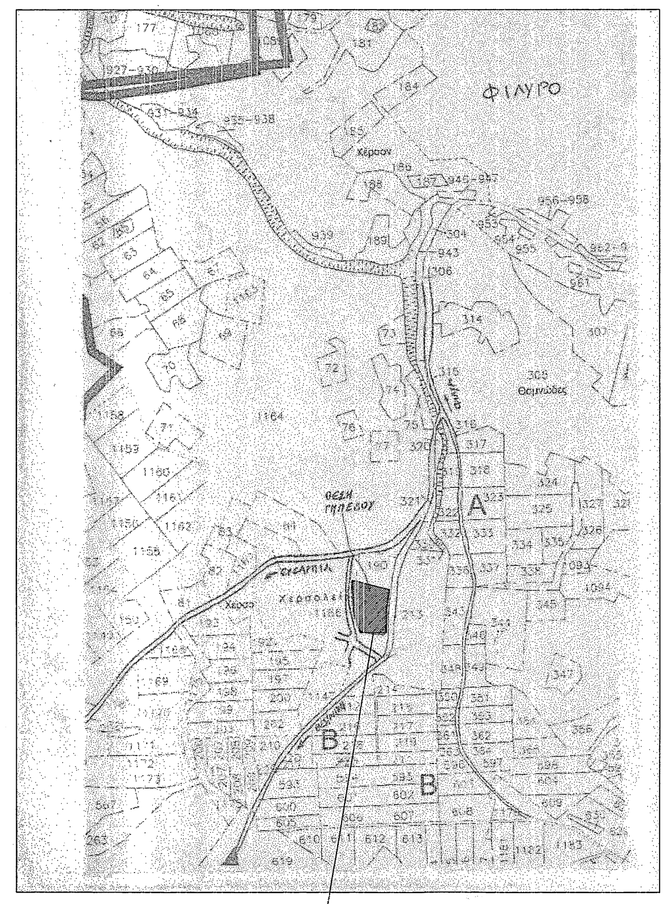

900μ.

ΑΠΟΣΠΑΣΜΑ ΑΠΟ ΧΑΡΤΗ Γ.Υ.Σ.

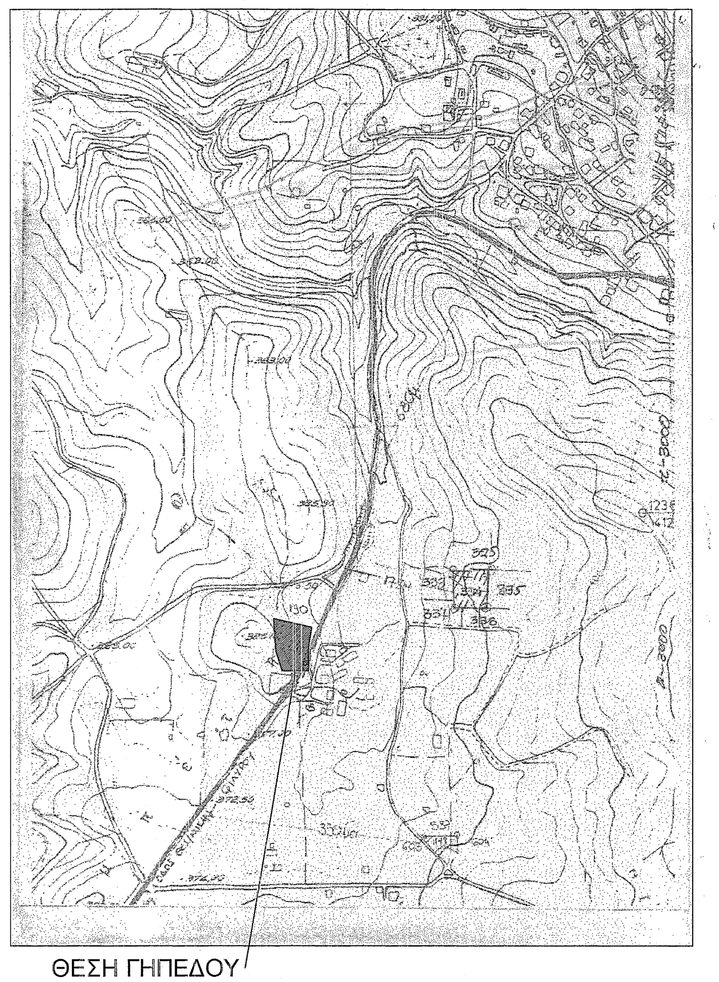

ΣΤΟΙΧΕΙΑ ΕΡΕΥΝΑΣ ΙΔΙΩΤΗ ΜΗΧΑΝΙΚΟΥ

ΟΡΟΙ ΔΟΜΗΣΗΣ - ΕΚΤΟΣ ΣΧΕΔΙΟΥ

Όρια κληροτεμαχίου:Α-Β-Γ-Δ-Ε-Ζ-Η-Θ-Ι-Κ-Α

Διατάγματα Ρυμοτομίας: 06.10.1978 - ΦΕΚ 538/1978
23.04.1985 - ΦΕΚ 270Δ/1985

Διατάγματα Τροπ. Ρυμοτομίας: 23/4/1985 - ΦΕΚ 270Δ/1985

Διάταγμα Όρων Δόμησης: Π.Δ.24/5/85 - ΦΕΚ 270Δ/31-5-85

ΚΑΤΟΙΚΙΑ

ΕΛΑΧΙΣΤΑ ΟΡΙΑ Εμβαδό 4000τ.μ.(200τ.μ. κτισμ.)
ΠΑΡΕΚΚΛΙΣΕΙΣ Εντός ζώνης εμβαδό 2000τ.μ.
-Για τα γήπεδα που βρίσκονται επί εθνικής οδού.
αα)Για τα γήπεδα που υφίστανται κατά την 12-11-62
Πρόσωπο :10μ Βάθος :15μ Εμβαδό :750μ
ββ)Για τα γήπεδα που υφίστανται κατά την 12-9-64
Πρόσωπο :20μ Βάθος :35μ Εμβαδό :1200μ
γγ)Για τα γήπεδα που υφίστανται κατά την 17-10-78
Πρόσωπο :25μ Βάθος :40μ Εμβαδό :2000μ

ΥΨΟΣ 7,5μ Π.Κ. 10% Όροφοι 2
Σ.Δ. Για τα πρώτα 4000τ.μ. 200τ.μ.
από 4000τ.μ. ως 8000τ.μ. 0,02
από 8000τ.μ. και άνω 0,01

Αποστάσεις από τα όρια:15μ κανόνας , Παρεκκλίσεις
α)Παρέκκληση 7,5 μ Π.Δ. ΦΕΚ 209Δ/81
β)2,5μ για τα γήπεδα της περίπτωσης αα
5μ για τα γήπεδα της ββ κ γγ

Πράξεις Τακτοποίησης: Δεν υπάρχουν

Πράξη Εφαρμογής: Δεν υπάρχουν

ΑΡΤΙΟ ΚΑΙ ΟΙΚΟΜΗΣΙΜΟ
Είναι άρτιο και οικοδομήσιμο με τα κατά κανόνα όρια αρτιότητας.

ΛΕΠΤΟΜΕΡΗΣ ΚΑΘΟΡΙΣΜΟΣ ΡΥΜΟΤΟΜΙΑΣ
Η ρυμοτομία ορίζεται με αναλυτικά στοιχεία και εξασφαλίζεται όπως φαίνεται στο σχέδιο

ΤΟ ΟΙΚΟΠΕΔΟ ΕΚΤΟΣ ΑΝΑΣΤΟΛΗΣ

ΕΜΒΑΔΟΝ ΚΛΗΡΟΤΕΜΑΧΙΟΥ: **Ε = 3.312,57 τ.μ.**

ΑΡΙΘΜΟΣ ΣΥΜΒΟΛΑΙΟΥ:

ΠΡΟΣΔΙΟΡΙΣΜΟΣ ΑΦΕΤΗΡΙΑΣ ΥΨΟΥΣ

ΔΕΝ ΔΙΕΡΧΕΤΑΙ ΓΡΑΜΜΗ ΥΨΗΛΗΣ ΤΑΣΗΣ ΔΕΗ

ΔΗΛΩΣΗ ΥΛΟΠΟΙΗΣΗΣ ΟΡΙΩΝ
Ο κάτωθι υπογεγραμμένος Τοπουζίδης Θεόδωρος ιδιοκτήτης του κληροτεμαχίου που εμφανίζεται στο σχέδιο αυτό με τα περιμετρικά στοιχεία Α-Β-Γ-Δ-Ε-Ζ-Η-Θ-Ι-Κ-Α και εμβαδό Ε= 3.312,57 τ.μ. δηλώνω ότι τα όρια που έχω υλοποιήσει σε αυτό είναι ορθά .

Ο δηλών ιδιοκτήτης

Ο/Κ Τοπουζίδης Θεόδωρος

ΕΡΓΟΔΟΤΗΣ:	ΤΟΠΟΥΖΙΔΗΣ ΘΕΟΔΩΡΟΣ
ΕΡΓΟ:	ΧΡΕΩΣΗ ΓΙΑ ΚΑΤΕΧΩΜΕΝΗ ΕΚΤΑΣΗ
ΘΕΣΗ:	ΔΗΜΟΣ ΠΥΛΑΙΑΣ - ΧΟΡΤΙΑΤΗ, Δ.Δ. ΦΙΛΥΡΟΥ 1166 ΧΕΡΣΟ, ΕΚΤΟΣ ΣΧΕΔΙΟΥ & ΕΚΤΟΣ ΖΩΝΗΣ
ΜΕΛΕΤΗΤΗΣ:	ΤΕΧΝΙΚΟ ΓΡΑΦΕΙΟ ΚΩΝΣΤΑΝΤΙΝΙΔΗ ΠΟΛΥΧΡΟΝΗ ΠΕΓΙΟΥΔΗΣ ΓΙΩΡΓΟΣ ΠΟΛ. ΜΗΧΑΝΙΚΟΣ ΚΟΜΝΗΝΩΝ 23 - ΘΕΣΣΑΛΟΝΙΚΗ - ΤΗΛ: 2310274697
ΘΕΜΑ ΣΧΕΔΙΟΥ:	**ΑΡ. ΣΧΕΔΙΟΥ:**
ΚΛΙΜΑΚΑ 1:500	
ΧΡΟΝΟΣ ΜΕΛΕΤΗΣ: 2012	

ΘΕΩΡΗΣΗ ΥΠΗΡΕΣΙΑΣ

ΔΑΣΑΡΧΕΙΟ ΘΕΣΣΑΛΟΝΙΚΗΣ
Εγκρίνεται στην με αριθμ. 65817/
13 πράξη χαρακτηρισμού
Δασάρχης
Δασολόγος

Ο ΣΥΝΤΑΞΑΣ

ΠΕΓΙΟΥΔΗΣ Μ. ΓΕΩΡΓΙΟΣ
ΜΗΧΑΝΙΚΟΣ ΔΟΜΙΚΩΝ ΕΡΓΩΝ Τ.Ε
ΜΕΛΟΣ Ε.Ε.Τ.Ε.Μ. ΑΡ.ΜΗΤΡΩΟΥ 29591
ΚΟΜΝΗΝΩΝ 23 Τ.Κ. 546 24
ΘΕΣ/ΝΙΚΗ ΤΗΛ. 2310 274 697
Α.Φ.Μ. 116524905 ΔΟΥ Β'ΘΕΣ/ΝΙΚΗΣ