ΔΗΛΩΣΗ 651/77 ΚΑΙ 1337/83

Το κληροτεμάχιο υπ.αρ. 1586, με τα σημεία Α,Β,Γ,Δ,Ε,Ζ,Η,Θ,Α, εμβαδού 6.244,00 τ.μ. (Αγρόκτημα Τριφυλλίου, Συμπ. Διανομή έτους 1961), βρίσκεται εκτός του οικισμού Τριφυλλίου, του Δήμου Αλεξανδρούπολης, Περιφερειακής Ενότητας Έβρου. Είναι άρτιο και οικοδομήσιμο σύμφωνα με τις ισχύουσες πολεοδομικές διατάξεις (Π.Δ. 24-5-1985 ΦΕΚ 270Δ/1985). Δεν υπάγεται στις διατάξεις Ν.1337/83 και δεν έχει υποχρέωση εισφοράς σε γη και χρήμα. Δεν αποτελεί τμήμα μεγαλύτερης έκτασης και δεν έχει κατακερματιστεί. Δεν κατάγεται ...

ΗΛΙΑΣ Γ. ΚΥΡΙΖΟΠΟΥΛΟΣ
ΔΙΠΛ. ΤΟΠΟΓΡΑΦΟΣ ΜΗΧΑΝΙΚΟΣ
ΜΕΛΟΣ Τ.Ε.Ε.
ΠΤΟΛΕΜΑΙΩΝ 11 - Τ.Κ. 54630 ΘΕΣΣΑΛΟΝΙΚΗ
ΤΗΛ. 2310 411 110
ΑΦΜ: 101274080 - ΔΟΥ Ε' ΘΕΣ/ΝΙΚΗΣ

Ο ΜΗΧΑΝΙΚΟΣ

Ελληνικό Γεωδαιτικό Σύστημα Αναφοράς (ΕΓΣΑ'87)
Ελλειψοειδές αναφοράς: GRS 80 (a=6378137m, 1/f=298.257222101)
Προβολή: Εγκάρσια Μερκατορική
Κεντρικός Μεσημβρινός λ°=24°00'00" με Ko=0.9996
Τετμημένη Κεντρικού Μεσημβρινού: +500000m
Γεωγραφικό πλάτος: 0°00'00"

α/α	X	Y
Α	685771.25	4535836.07
Β	685854.83	4535753.47
Γ	685912.52	4535712.36
Δ	685909.4	4535682.8
Ε	685857.82	4535682.33
Ζ	685816.45	4535636.80
Η	685840.46	4535621.29
Θ	685824.25	4535598.43

ΕΠΙΠΛΕΟΝ ΣΥΝΤΕΤΑΓΜΕΝΕΣ		
Α/Α	X	Y
1	685820.536	4535800.997
2	685816.233	4535804.262
3	685870.043	4535683.649
4	685876.012	4535694.972
5	685900.364	4535720.992

Δημήτρης Π. Βασιλάκης
Μ.Sc. Αγρονόμος Τοπογράφος Μηχανικός
ΠΕ Γεωτεχνικών με Ε' βαθμό

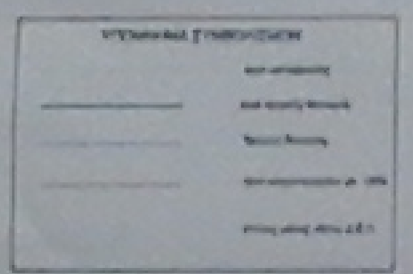

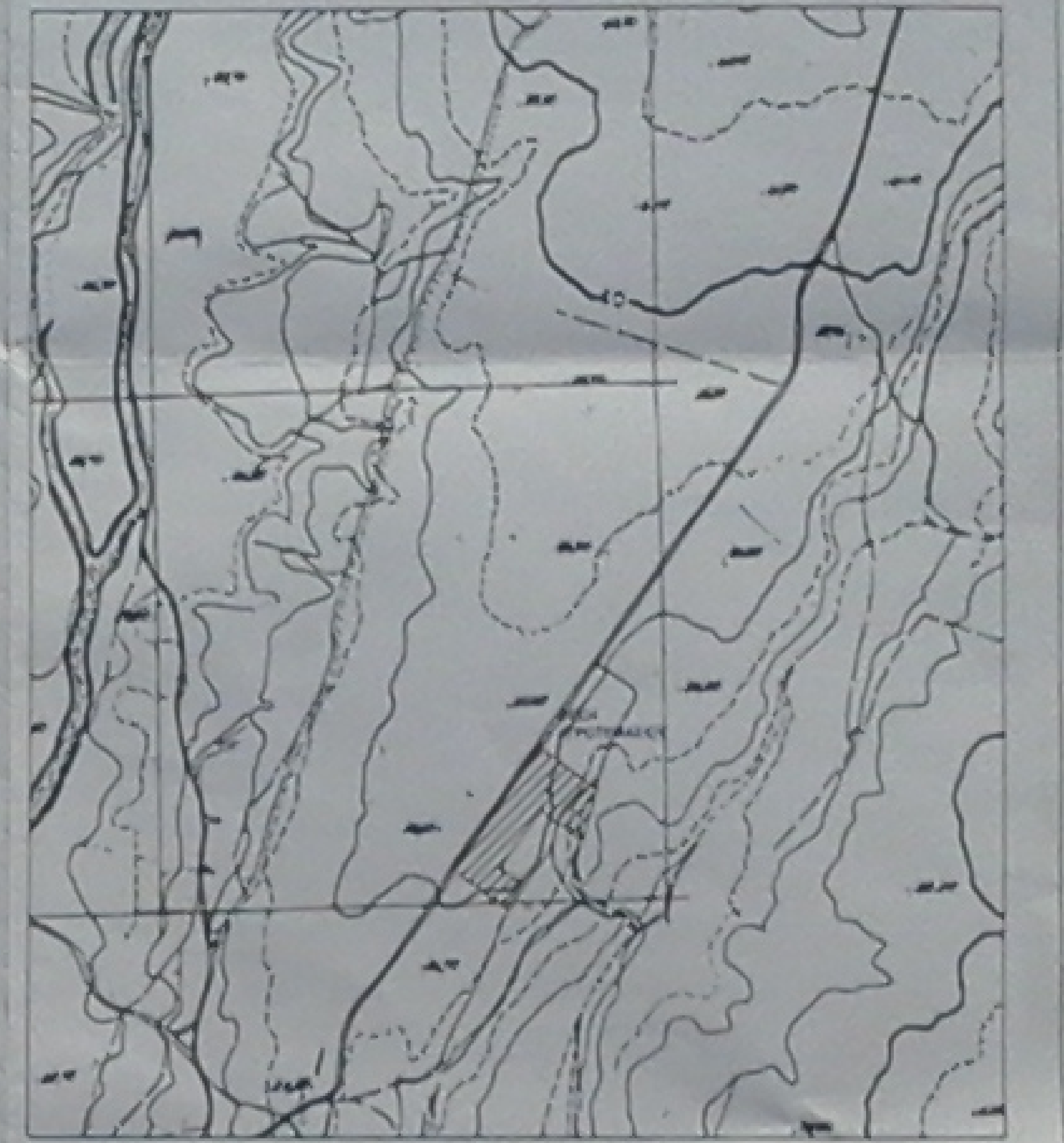

ΑΠΟΣΠΑΣΜΑ ΧΑΡΤΟΥ ΓΥΣ 3659-4 (κλίμακα 1:5000)

ΙΔΙΟΚΤΗΤΗΣ: Καρακωνσταντίνου Παναγιώτα χήρα Ευαγγέλου	
ΙΔΙΟΚΤΗΣΙΑ: ΚΛΗΡΟΤΕΜΑΧΙΟ 1586 (Α-Β-Γ-Δ-Ε-Ζ-Η-Θ-Α) ΕΜΒΑΔΟΥ 6244.00τ.μ.	
ΘΕΣΗ: Συμπ. Διανομή Αγροκτήματος Τριφυλλίου, έτους 1961, αρ.κληροτεμαχίου 1586, της Δημοτικής Ενότητας Φερών, του Δήμου Αλεξανδρούπολης, Π.Ε. Έβρου.	
ΜΕΛΕΤΗΤΗΣ: Κυριζόπουλος Ηλίας Αγρονόμος Τοπογράφος Μηχανικός Πτολεμαίων 11 τ.κ. 54630 Θεσσαλονίκη	
ΘΕΜΑ ΣΧΕΔΙΟΥ: Τοπογραφικό Διάγραμμα	**ΑΡΙΘΜ.ΣΧΕΔΙΟΥ** T1
ΚΛΙΜΑΚΑ: 1:1000	
ΧΡΟΝΟΣ ΜΕΛΕΤΗΣ: ΝΟΕΜΒΡΙΟΣ 2015	
ΥΠΟΓΡΑΦΗ-ΣΦΡΑΓΙΔΑ	

ΗΛΙΑΣ Γ. ΚΥΡΙΖΟΠΟΥΛΟΣ
ΤΗΛ. 2310 411 110
ΑΦΜ: 101274080 - ΔΟΥ Ε' ΘΕΣ/ΝΙΚΗΣ