

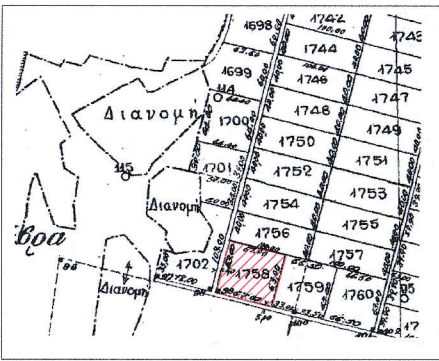

ΥΠΟΜΟΝΗ ΣΥΜΒΑΣΕΩΝ

- Διατάξεις
- Διατάξεις
- Διατάξεις
- Διατάξεις

Το ελάττω του πλάτους της αναγραφόμενης διατάξεως είναι σε απόσταση με 1:4000000,00 μ. με 1:4000000,00 μ. με 1:4000000,00 μ.



ΑΠΟΣΠΑΣΜΑ ΧΑΡΤΟΥ ΑΓΡΟΚΤΗΜΑΤΟΣ ΤΡΙΦΥΛΛΙΟΥ ΣΥΜΠΛ. ΔΙΑΝΟΜΗ 1967

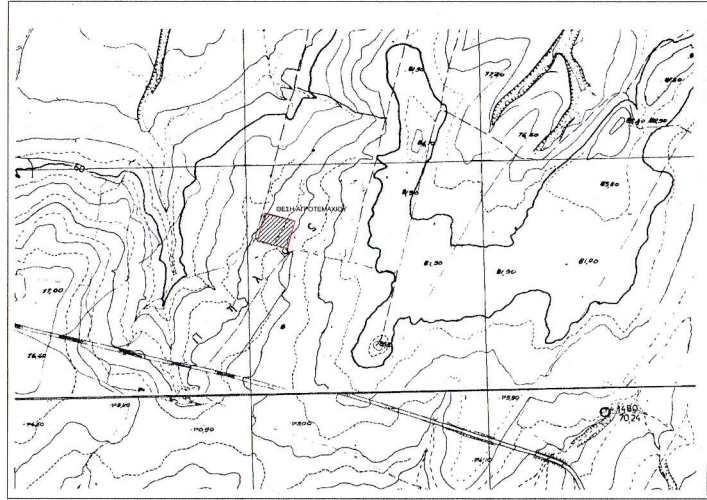

ΑΠΟΣΠΑΣΜΑ ΧΑΡΤΟΥ ΓΥΣ 3750-1 (κλίμακα 1:5000)

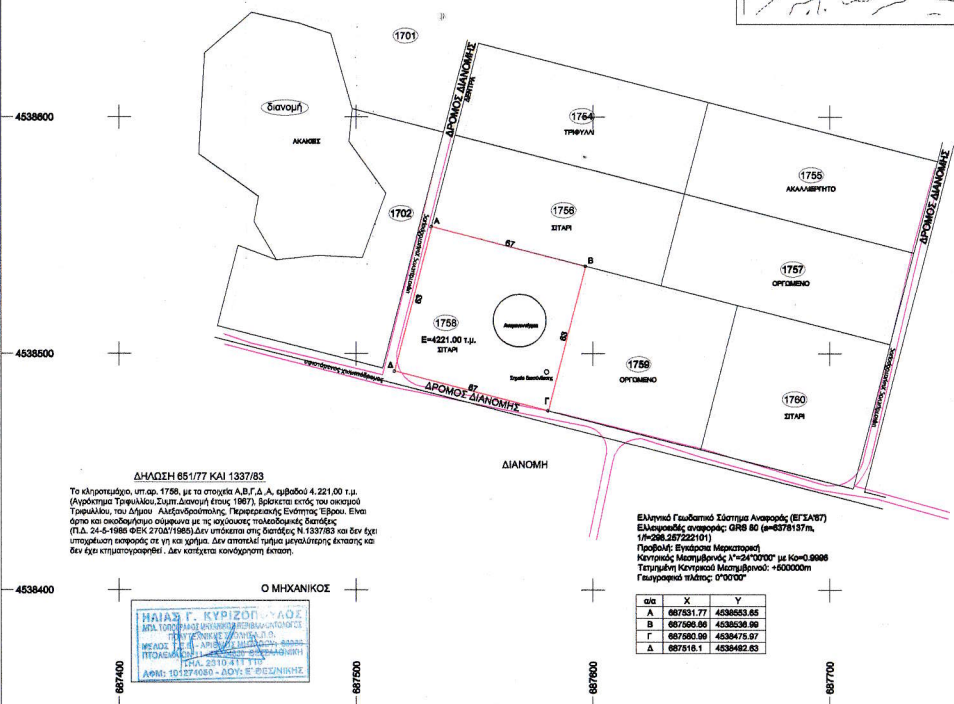

ΔΗΛΩΣΗ 651/77 ΚΑΙ 1337/83
 Το κτηματολόγιο υπ. αρ. 1758 με το στοιχείο Α.Β.Γ.Δ. Α. αριθμού 4.221.00 τ.μ. (Αγρόκτημα Τριφυλλίου Συμπλ. Διανομή έτους 1967), βρίσκεται εκτός του οικισμού Τριφυλλίου του Δήμου Αλεξανδρούπολης, Περιφερειακής Ενότητας Έβρου. Είναι άρνη και ανακατασκευασμένο σύμφωνα με τις αρχαιολογικές διατάξεις (Π.Δ. 24-δ-1986 Φ.Ε.Κ. 270δ/1985) Δεν υπόκειται στις διατάξεις Ν.1337/83 και δεν έχει υποχρεωτική κτηματολόγιο σε γη και χρήση. Δεν αποτελεί τμήμα μεγαλύτερης έκτασης και δεν έχει κτηματολογηθεί. Δεν κατέχει κανονισμένη έκταση.

Ελληνικό Γεωδαιτικό Σύστημα Αναφοράς (ΕΓΣΑ'87)
 Ελλομετρικός αναφοράς: GRF 80 (α=6378137m, 1/6250000,287222011)
 Προβλεπόμενα Μετασχηματισμοί
 Κεντρικός Μετασχηματισμός: X=2470000 με Κο=0,9998
 Τοπική Κεντρική Μετασχηματισμός: +60000m
 Γεωγραφικός πλάτος: 0°00'00"

σημ	X	Y
A	667531,77	4538503,65
B	667590,90	4538336,90
Γ	667590,90	4538475,97
Δ	667516,1	4538462,65

ΙΔΙΟΚΤΗΤΗΣ: Καρακωνταντίνου Νικόλαος του Χρήστου

ΙΔΙΟΚΤΗΣΙΑ: ΚΗΡΟΤΕΜΑΧΙΟ 1758 (Α-Β-Γ-Δ-Α) ΕΜΒΑΔΟΥ 4221.00τ.μ.

ΘΕΣΗ: Διανομή Αγροκτήματος Τριφυλλίου, έτους 1967, αρ. κτηματολογίου 1758, της Δημοτικής Ενότητας Φερών, του Δήμου Αλεξανδρούπολης, Π.Ε. Έβρου.

ΜΕΛΕΤΗΤΗΣ: Κυριζόπουλος Ηλίας Αγρονόμος Τοπογράφος Μηχανικός

Πτολεμαίων 11 τ.κ. 54630 Θεσσαλονίκη

ΘΕΜΑ ΣΧΕΔΙΟΥ: Τοπογραφικό Διάγραμμα

ΑΡΙΘΜ. ΣΧΕΔΙΟΥ: T1

ΚΑΙΜΑΚΑ: 1:1000

ΧΡΟΝΟΣ ΜΕΛΕΤΗΣ: ΝΟΕΜΒΡΙΟΣ 2015

ΥΠΟΓΡΑΦΗ-ΣΦΡΑΓΙΔΑ



Συνοδεύει την με αριθμό 10.84/3-2-2016 πράξη χαρακτηρισμού του Δασοαρχείου Σουφλίου

ΘΕΩΡΗΘΗΚΕ
 ΔΑΣΑΡΧΗΣ

ΙΩΣΗΦΙΔΗΣ ΣΤΕΦΑΝΟΣ
 ΠΕ ΓΕΩΤ. (ΔΑΣΟΛΟΓΟΣ)
 Με Β' ΒΑΘΜΟ

