ΘΕΩΡΗΘΗΚΕ
Και ανήκει στην αριθμ. 15880
Άδεια τοπογράφου μηχανικού
Διάγραμμα 10/8 Μαΐου 2016
Χρήστος Λαγός
Δασολόγος με Β' βαθμό

ΙΔΙΟΚΤΗΣΙΑ ΘΕΟΔΩΡΟΥ ΤΣΙΑΝΤΑ
5-2-2016
Βασίλειος Σταύρου
Δασολόγος με 1/2 βαθμό

ΣΥΝΤΕΤΑΓΜΕΝΕΣ ΚΟΡΥΦΩΝ ΤΕΜΑΧΙΟΥ 1

ΤΕΜΑΧΙΟ 1

Σημείο	X	Y	Απόσταση
1	228214.73	4384506.81	18.59
2	228209.49	4384524.05	11.89
3	228208.54	4384536.50	15.96
4	228207.09	4384552.41	1.18
5	228207.59	4384553.55	4.40
6	228208.32	4384557.90	22.67
7	228207.65	4384580.56	19.62
8	228206.57	4384600.15	8.45
9	228205.31	4384608.51	4.42
10	228209.63	4384609.44	58.31
11	228251.89	4384635.29	8.77
12	228270.25	4384637.93	26.20
13	228293.33	4384650.35	85.08
54	228314.33	4384567.91	4.37
53	228318.61	4384568.77	30.05
48	228348.07	4384574.69	45.91
49	228351.55	4384528.92	76.20
50	228276.70	4384514.68	5.56
51	228271.23	4384513.56	20.61
52	228250.94	4384510.00	36.35
1	228214.73	4384506.81	

ΤΜΗΜΑ 1Α

Σημείο	X	Y	Απόσταση
1	228214.73	4384506.81	18.59
2	228209.49	4384524.05	11.89
3	228208.54	4384536.50	15.96
4	228207.09	4384552.41	1.18
5	228207.59	4384553.55	4.40
6	228208.32	4384557.90	22.67
7	228207.65	4384580.56	19.62
8	228206.57	4384600.15	8.45
9	228205.31	4384608.51	4.42
10	228209.63	4384609.44	58.31
11	228251.89	4384635.29	8.77
12	228270.25	4384637.93	26.20
13	228293.33	4384650.35	85.08
54	228314.33	4384567.91	4.37
53	228318.61	4384568.77	30.05
48	228348.07	4384574.69	45.91
49	228351.55	4384528.92	76.20
50	228276.70	4384514.68	5.56
51	228271.23	4384513.56	20.61
52	228250.94	4384510.00	36.35
1	228214.73	4384506.81	

ΤΜΗΜΑ 1Β

Σημείο	X	Y	Απόσταση
50	228276.70	4384514.68	68.43
51	228318.61	4384568.77	30.05
48	228348.07	4384574.69	93.26
49	228351.55	4384528.92	76.20
50	228276.70	4384514.68	

ΣΥΝΤΕΤΑΓΜΕΝΕΣ ΤΕΜΑΧΙΟΥ 3 (ΔΡΟΜΟΣ)

ΤΕΜΑΧΙΟ 3

Σημείο	X	Y	Απόσταση
21	228380.44	4384677.77	31.81
45	228399.17	4384608.39	4.00
46	228195.29	4384607.35	71.87
20	228376.65	4384676.40	4.01
21	228380.44	4384677.77	

ΣΥΝΤΕΤΑΓΜΕΝΕΣ ΚΟΡΥΦΩΝ ΤΕΜΑΧΙΟΥ 2

ΤΕΜΑΧΙΟ 2

Σημείο	X	Y	Απόσταση
13	228293.33	4384650.35	2.98
14	228295.95	4384651.77	9.49
15	228304.79	4384655.24	4.60
16	228309.11	4384656.79	24.99
17	228333.09	4384663.81	28.50
18	228360.61	4384671.26	6.91
19	228367.25	4384673.15	9.95
20	228376.65	4384676.40	71.48
46	228395.29	4384607.35	51.33
47	228446.09	4384590.35	15.65
45	228438.07	4384574.69	15.15
53	228318.61	4384568.77	8.45
54	228314.33	4384567.91	4.37
13	228293.33	4384650.35	85.08

ΤΜΗΜΑ 2Α

Σημείο	X	Y	Απόσταση
15	228304.79	4384655.24	4.60
16	228309.11	4384656.79	24.99
17	228333.09	4384663.81	28.50
18	228360.61	4384671.26	6.91
19	228367.25	4384673.15	9.95
20	228376.65	4384676.40	71.48
46	228395.29	4384607.35	51.33
47	228446.09	4384590.35	15.65
45	228438.07	4384574.69	15.15
53	228318.61	4384568.77	8.45
54	228314.33	4384567.91	82.03
15	228304.79	4384655.24	

ΤΜΗΜΑ 2Β

Σημείο	X	Y	Απόσταση
13	228293.33	4384650.35	2.98
14	228295.95	4384651.77	9.49
15	228304.79	4384655.24	82.03
55	228323.78	4384575.44	8.45
53	228318.61	4384568.77	4.37
54	228314.33	4384567.91	85.08
13	228293.33	4384650.35	

ΣΥΝΤΕΤΑΓΜΕΝΕΣ ΚΟΡΥΦΩΝ ΤΕΜΑΧΙΟΥ 4

ΤΕΜΑΧΙΟ 4

Σημείο	X	Y	Απόσταση
22	228394.82	4384682.89	4.81
23	228398.77	4384685.64	38.24
24	228433.87	4384700.58	22.16
25	228455.11	4384709.97	24.35
26	228478.62	4384712.03	8.98
27	228487.59	4384713.34	1.77
28	228488.89	4384712.14	5.20
28Α	228490.32	4384707.15	74.42
39	228562.20	4384633.58	1.50
40	228560.71	4384631.05	13.59
41	228467.74	4384610.07	17.87
42	228449.58	4384627.25	7.47
43	228449.73	4384619.91	40.67
44	228409.99	4384611.17	11.17
45	228399.17	4384608.39	71.81
21	228380.44	4384677.77	15.22
22	228394.82	4384682.89	

ΣΥΝΤΕΤΑΓΜΕΝΕΣ ΚΟΡΥΦΩΝ ΤΕΜΑΧΙΟΥ 5

ΤΕΜΑΧΙΟ 5

Σημείο	X	Y	Απόσταση
28	228488.89	4384712.14	42.46
29	228510.09	4384722.41	19.05
30	228548.64	4384725.56	1.17
31	228550.09	4384725.05	25.75
32	228553.38	4384700.10	50.38
33	228560.14	4384650.12	14.80
34	228561.92	4384635.40	9.60
35	228552.37	4384634.46	19.04
36	228533.67	4384630.98	9.15
37	228524.52	4384631.04	6.33
38	228518.22	4384631.52	16.16
39	228502.20	4384633.58	74.42
28Α	228490.32	4384707.15	5.20
28	228488.89	4384712.14	

ΕΜΒΑΔΟΜΕΤΡΗΣΕΙΣ ΙΔΙΟΚΤΗΣΕΩΝ

ΙΔΙΟΚΤΗΣΙΑ ΘΕΟΔΩΡΟΥ ΤΣΙΑΝΤΑ - ΟΜΜΑ ΤΣΙΑΝΤΑ

1 Εμβαδόν **ΤΕΜΑΧΙΟΥ 1** με στοιχεία
(1-2-3-4-5-6-7-8-9-10-11-12-13-54-53-48-49-50-51-52-1) ..... = **13570,97 μ2**

1α. Εμβαδόν ΤΜΗΜΑΤΟΣ 1Α (τμήμα του τεμαχίου 1 εντός οριοθέτησης του οικισμού Αμπελιάς) με στοιχεία
(1-2-3-4-5-6-7-8-9-10-11-12-13-54-53-50-51-52-1) = **11150,25 μ2**

1β. Εμβαδόν ΤΜΗΜΑΤΟΣ 1Β (τμήμα του τεμαχίου 1 εκτός σχεδίου και εκτός οριοθέτησης του οικισμού Αμπελιάς) με στοιχεία (50-53-48-49-50)..... = **2410,72 μ2**

1γ. Εμβαδόν **ΤΕΜΑΧΙΟΥ 3** (ΔΡΟΜΟΣ) με στοιχεία (20-21-45-46-20) ..... = **286,57 μ2**

ΙΔΙΟΚΤΗΣΙΑ ΝΙΚΟΛΑΟΥ ΤΣΙΑΝΤΑ

2 Εμβαδόν **ΤΕΜΑΧΙΟΥ 2** με στοιχεία
(13-14-15-16-17-18-19-20-45-47-48-53-54-13) ..... = **6928,77 μ2**

2α. Εμβαδόν ΤΜΗΜΑΤΟΣ 2Α (τμήμα του τεμαχίου 2 εκτός σχεδίου και εκτός οριοθέτησης του οικισμού Αμπελιάς) με στοιχεία (15-16-17-18-19-20-46-47-48-53-55-15) = **5942,55 μ2**

2β. Εμβαδόν ΤΜΗΜΑΤΟΣ 2Β (τμήμα του τεμαχίου 2 εντός οριοθέτησης του οικισμού Αμπελιάς) με στοιχεία
(13-14-15-55-53-54-13) ..... = **986,22 μ2**

ΙΔΙΟΚΤΗΣΙΑ ΦΥΡΑΝΙΑΣ ή ΘΕΟΔΩΡΟΥ ΤΣΙΑΝΤΑ

3 Εμβαδόν **ΤΕΜΑΧΙΟΥ 4** με στοιχεία
(21-22-23-24-25-26-27-28-28Α-39-40-41-42-43-44-45-21) ..... = **8528,50 μ2**

ΙΔΙΟΚΤΗΣΙΑ ΙΩΑΝΝΗ ΤΣΙΑΝΤΑ

3 Εμβαδόν **ΤΕΜΑΧΙΟΥ 5** με στοιχεία
(28-29-30-31-32-33-34-35-36-37-38-39-28Α-28) ..... = **5329,04 μ2**

ΤΕΧΝΙΚΗ ΕΚΘΕΣΗ

- Έγινε εξαρτημένη αποτύπωση της υπάρχουσας κατάστασης στο σύστημα αναφοράς ΕΓΣΑ '87
- Εφαρμόστηκαν τα όρια των διοκτησιών σύμφωνα με τους τίτλους κτήσεως των διοκτητών
- Οι διοκτησίες απορρέουν τμήματα του τεμαχίου 317 της διανομής διοικητικής Αμπελιάς του 1929

ΑΠΟΣΠΑΣΜΑ ΑΠΟ ΤΗΝ 1/2001 ΠΡΑΞΗ ΕΦΑΡΜΟΓΗΣ Λ.Α. ΣΤΑΥΡΑΚΙΟΥ ΔΗΜΟΥ ΙΩΑΝΝΙΤΩΝ

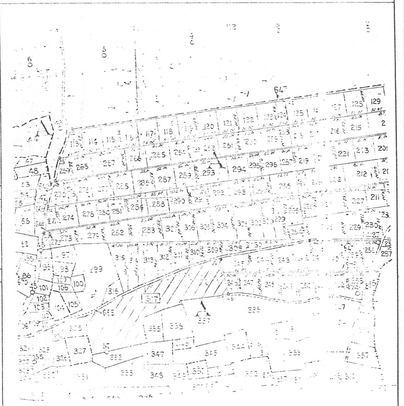

ΕΡΓΟΔΟΤΗΣ :	ΣΙΩΜΟΥ ΟΥΡΑΝΙΑ
ΕΡΓΟ :	ΤΟΠΟΓΡΑΦΙΚΟ ΔΙΑΓΡΑΜΜΑ ΤΕΜΑΧΙΟΥ 4
ΘΕΣΗ ΕΡΓΟΥ :	Γ.Κ.ΑΜΠΕΛΙΑΣ Δ.Ε.ΜΠΙΖΑΝΙΟΥ ΔΗΜΟΥ ΙΩΑΝΝΙΤΩΝ – ΤΕΜΑΧΙΟ 317 ΔΙΑΝΟΜΗΣ 1929
ΜΕΛΕΤΗΤΕΣ:	ΓΡΙΒΑΣ ΚΩΝ/ΝΟΣ ΠΟΛΙΤΙΚΟΣ ΜΗΧΑΝΙΚΟΣ ΚΑΝΑΛΙ ΠΡΕΒΕΖΗΣ
ΘΕΜΑ ΣΧΕΔΙΟΥ:	ΤΟΠΟΓΡΑΦΙΚΟ ΔΙΑΓΡΑΜΜΑ ΤΕΜΑΧΙΟΥ 4
ΑΡΙΘΜΟΣ ΣΧΕΔΙΟΥ	Τ1
ΚΛΙΜΑΚΑ :	1:500
ΧΡΟΝΟΣ ΜΕΛΕΤΗΣ :	ΣΕΠ 2015
ΥΠΟΓΡΑΦΗ	ΣΦΡΑΓΙΔΑ

ΚΩΝΣΤΑΝΤΙΝΟΣ Μ. ΓΡΙΒΑΣ
ΔΙΠΛΩΜΑΤ. ΠΟΛΙΤΙΚΟΣ ΜΗΧΑΝΙΚΟΣ
ΠΑΝΕΠΙΣΤΗΜΙΟ ΘΕΣΣΑΛΙΑΣ
ΜΕΛΟΣ Τ.Ε.Ε. Δ/ΝΣΗ ΜΕΛΕΤΩΝ 61999
ΚΑΝΑΛΙ ΠΡΕΒΕΖΗΣ Τ.Θ. 61100