

Σημεία 28-8-2016
 0 Σημεία των ορίων
 ΓΕΩΡΓΙΟΣ ΔΑΚΤΥΛΟΣ
 ΓΕΩΡΓΙΟΣ ΔΑΚΤΥΛΟΣ

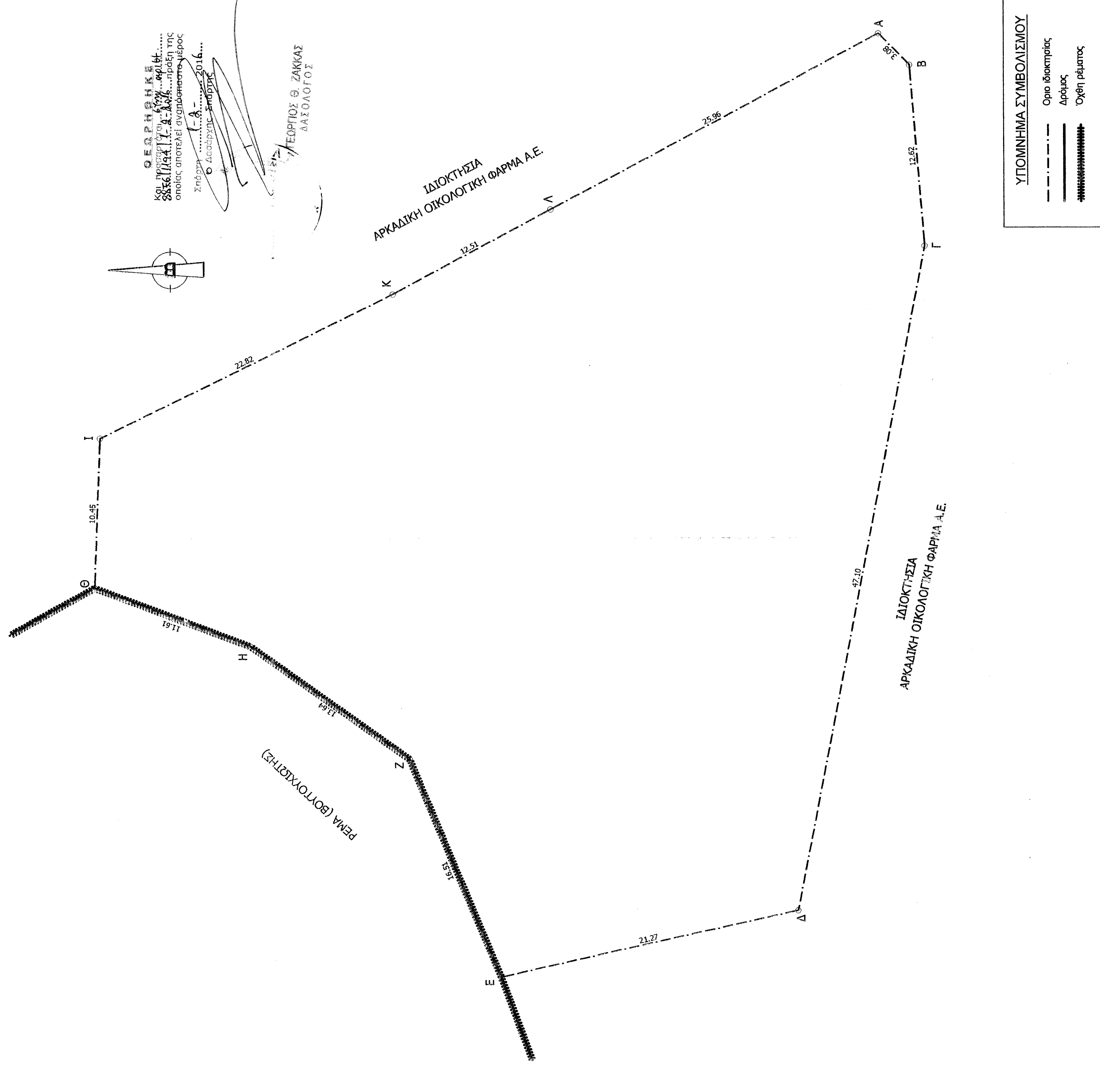
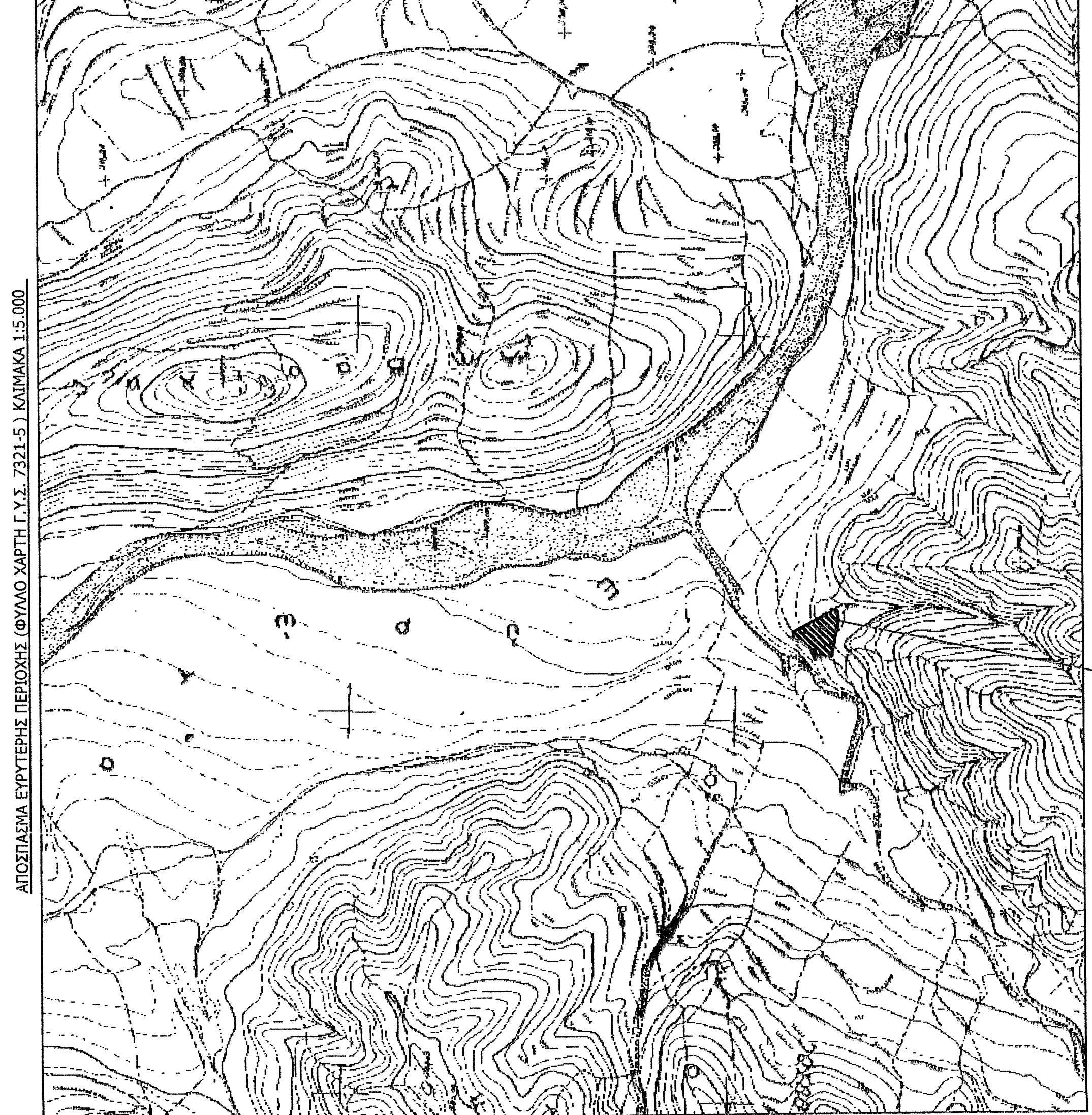

ΥΠΟΜΝΗΜΑ ΣΥΜΒΟΛΙΣΜΟΥ
 --- Οριο ιδιοκτησίας
 --- Δρόμος
 ##### Όχθη ρέματος

ΔΗΛΩΣΗ ΜΗΧΑΝΙΚΟΥ (Ν. 651/77)
 Δηλώνω σύμφωνα με το νόμο για το αντιστέλεγμα, υπό στοιχεία (Α.Β.Γ....Κ.Λ.Α) και εμβαδόν 2176,75 τ.μ. που βρίσκεται στη θέση "Τσίρνα" της Τ.Κ. Πελλάνας, Δ.Ε. Πελλάνας του Δήμου Σπάρτης ότι:
 α) είναι μη δρόμο και μη οικοδομήσιμο, σύμφωνα με τις συνθήκες πολεοδομικής διατάξεως
 β) βρίσκεται εκτός ορίων της κοινότητας της Τ.Κ. Πελλάνας και εκτός ΖΩΕ
 γ) δεν εμπίπτει υπό αδειοδοσία της Ν. 1337/83 περί ελαστικών σε τμή και γράμμο
 δ) εκτός αυτού δεν αδειοδοτείται σε άλλες προμήθειες μεταφοράς υπηλκής τάσης ΔΕΗ ή σιγανός φυσικού αερίου, και
 ε) εκτός αυτού δεν αδειοδοτείται δίκτυο
 στ) δεν συνδέεται με έκταση του αυτού ιδιοκτήτη.

ΜΗΧΑΝΙΚΟΣ
ΧΑΡΟΥΛΑ ΓΕΩΡΓ. ΦΟΥΝΤΑ
 ΔΙΠΛ. ΠΟΛΙΤΙΚΟΣ ΜΗΧΑΝΙΚΟΣ Ε.Μ.Π.
 ΜΕΛΟΣ Τ.Ε.Ε. ΑΡΧ. ΜΗΤΡΕΟΥ 103983
 Α. ΡΙΖΙΩΤΗ ΚΑΡΥΔΕΛΟΥ - ΤΡΙΠΟΛΗ
 ΤΗΛ: 6972 205310
 ΑΦΜ: 070524661 - ΔΟΥ ΤΡΙΠΟΛΗΣ

ΔΗΛΩΣΗ ΙΔΙΟΚΤΗΤΗ (Ν. 4030/2011)
 Η κάτωθι υπογεγραμμένη Αναστασία Σουκρά δηλώνω ότι:
 α) το όριο του αγροτεμαχίου, υπό στοιχεία (Α.Β.Γ....Κ.Λ.Α) και εμβαδόν 2176,75 τ.μ. που βρίσκεται στη θέση "Τσίρνα" της Τ.Κ. Πελλάνας, Δ.Ε. Πελλάνας του Δήμου Σπάρτης, υποδεικνύεται από εμένα, και β) ευθύνωμαι για την ορθότητα των δηλωμένων ορίων του αγροτεμαχίου.
 Η ΔΗΛΩΣΑ
Α. Σουκρά

ΕΜΒΑΔΟΝ ΑΓΡΟΤΕΜΑΧΙΟΥ
 Αγροτεμάχιο υπό στοιχεία (Α.Β.Γ....Κ.Λ.Α) = 2176,75 τ.μ.
ΠΑΡΑΤΗΡΗΣΕΙΣ:
 1) Το διαγράμμα είναι ενταγμένο στο κρατικό σύστημα συντεταγμένων ΕΓΣΑ 87
 2) Οι διαστάσεις και το εμβαδό υπολογίστηκαν αναλυτικά από τις συντεταγμένες των κορυφών
 3) Η εδράση από το ΕΓΣΑ 87 πραγματοποιήθηκε με χρήση δέκτη GPS και κίνησης χροιά δικτύου σταθμών ομοεθνούς NTRIP (SmartnetGreece) [σύστημα πλήρους ευθέρου με το HTR807 του HEPOS]

ΣΤΡΟΙ ΔΟΜΗΣΗΣ
 ΕΚΤΟΣ ΟΡΙΩΝ ΟΙΚΙΣΜΟΥ (Π.Δ. 24.05.1985-ΦΕΚ 270Α/31.05.1985 & Ν. 3212-ΦΕΚ 308Α/31.12.2003)
 Αρμόδια: Εμβαδόν= 4000 τ.μ. και πρόταση σε κοινόχρηστο ύψος 25μ ή 4000 τ.μ. (χωρίς πρόταση σε δρόμο) από 31.12.2003
ΣΤΡΟΙ ΔΟΜΗΣΗΣ
 Συντελεστής δόμησης: 0,2
 Κάλυψη: 10%
 Ανάσπαση Α από όριο: 15μ

ΣΥΝΤΕΤΑΓΜΕΝΕΣ

ΕΜΒΑΔΟΜΕΤΡΗΣΗ ΑΓΡΟΤΕΜΑΧΙΟΥ					
Με τη βοήθεια κορυφών των ορίων του αγροτεμαχίου σε σύστημα ΕΓΣΑ 87					
ΣΗΜΕΙΟ	X	Y	ΜΗΚΟΣ		
A	351826,57	4121869,57	3,08		
B	351824,37	4121867,41	12,62		
Γ	351811,79	4121866,39	47,10		
Δ	351785,56	4121875,42	21,27		
Ε	351760,86	4121896,17	16,51		
Ζ	351776,11	4121902,51	13,64		
Η	351784,01	4121913,63	11,61		
Θ	351788,08	4121924,50	10,45		
Ι	351798,52	4121924,06	22,82		
Κ	351808,51	4121903,54	12,51		
Λ	351814,37	4121892,48	25,96		
Α	351826,57	4121869,57			
E = 1/2 Σ(α + λ + 1) (ψ - ψ + 1)					
E = 2176,75 μ2					

ΙΔΙΟΚΤΗΤΗΣ: ΙΔΙΟΚΤΗΣΙΑ ΠΕΤΡΩΜΑ ΣΤΚΑΡΑ

ΕΓΓΟ: ΤΟΠΟΓΡΑΦΙΚΗ ΑΠΟΤΥΠΩΣΗ

ΘΕΣΗ: ΘΕΣΗ "ΤΣΙΡΝΑ" ΕΚΤΟΣ ΟΡΙΩΝ ΟΙΚΙΣΜΟΥ Τ.Κ. ΠΕΛΛΑΝΑΣ, Δ.Ε. ΠΕΛΛΑΝΑΣ, ΔΗΜΟΣ ΣΠΑΡΤΗΣ

ΜΕΛΕΤΗΤΗΣ: ΦΟΥΝΤΑ ΧΑΡΟΥΛΑ ΠΟΛΙΤΙΚΟΣ ΜΗΧΑΝΙΚΟΣ Ε.Μ.Π.

ΤΙΤΛΟΣ ΣΧΕΔΙΟΥ: ΤΟΠΟΓΡΑΦΙΚΟ ΔΙΑΓΡΑΜΜΑ

ΑΡΙΘΜΟΣ ΣΧΕΔΙΟΥ: Τ 10

ΧΡΟΝΟΣ ΜΕΛΕΤΗΣ: 28-8-2016

ΚΛΙΜΑΚΑ: 1:200

ΥΠΟΓΡΑΦΗ ΚΑΙ ΣΦΡΑΓΙΔΑ ΜΗΧΑΝΙΚΟΥ: ΓΕΩΡΓΙΟΣ ΔΑΚΤΥΛΟΣ ΑΡΧΗΣ:

ΧΑΡΟΥΛΑ ΓΕΩΡΓ. ΦΟΥΝΤΑ
 ΔΙΠΛ. ΠΟΛΙΤΙΚΟΣ ΜΗΧΑΝΙΚΟΣ Ε.Μ.Π.
 ΜΕΛΟΣ Τ.Ε.Ε. ΑΡΧ. ΜΗΤΡΕΟΥ 103983
 Α. ΡΙΖΙΩΤΗ ΚΑΡΥΔΕΛΟΥ - ΤΡΙΠΟΛΗ
 ΤΗΛ: 6972 205310
 ΑΦΜ: 070524661 - ΔΟΥ ΤΡΙΠΟΛΗΣ