

ΔΗΜΟΣ ΠΥΛΑΙΑΣ - ΧΟΡΤΙΑΤΗ Δ.Δ. ΦΙΛΥΡΟΥ

ΤΟΠΟΓΡΑΦΙΚΟ ΔΙΑΓΡΑΜΜΑ
ΤΟΥ ΜΕ ΑΡΙΘΜ. 8 ΔΙΑΙΡΕΤΟΥ ΤΜΗΜΑΤΟΣ ΤΟΥ 566 ΚΛΗΡΟΤΕΜΑΧΙΟΥ
ΥΠΟ ΣΤΟΙΧΕΙΑ Α.Β.Γ.Δ.Α ΕΚΤΟΣ ΣΧΕΔΙΟΥ

Δ.Δ. ΦΙΛΥΡΟΥ ΚΛΙΜΑΚΑ 1:500

Α.Δ.Δ. ΦΙΛΥΡΟΥ
Συμπλήρωσε στην με αριθμ. 8.33.2/8
...πρόδη χαρακτηρισμού

Η Δασάρχης
Ελένη
Δασολόγος



205 ΧΕΡΣΟΛΕΙΒΑΔΟΥ

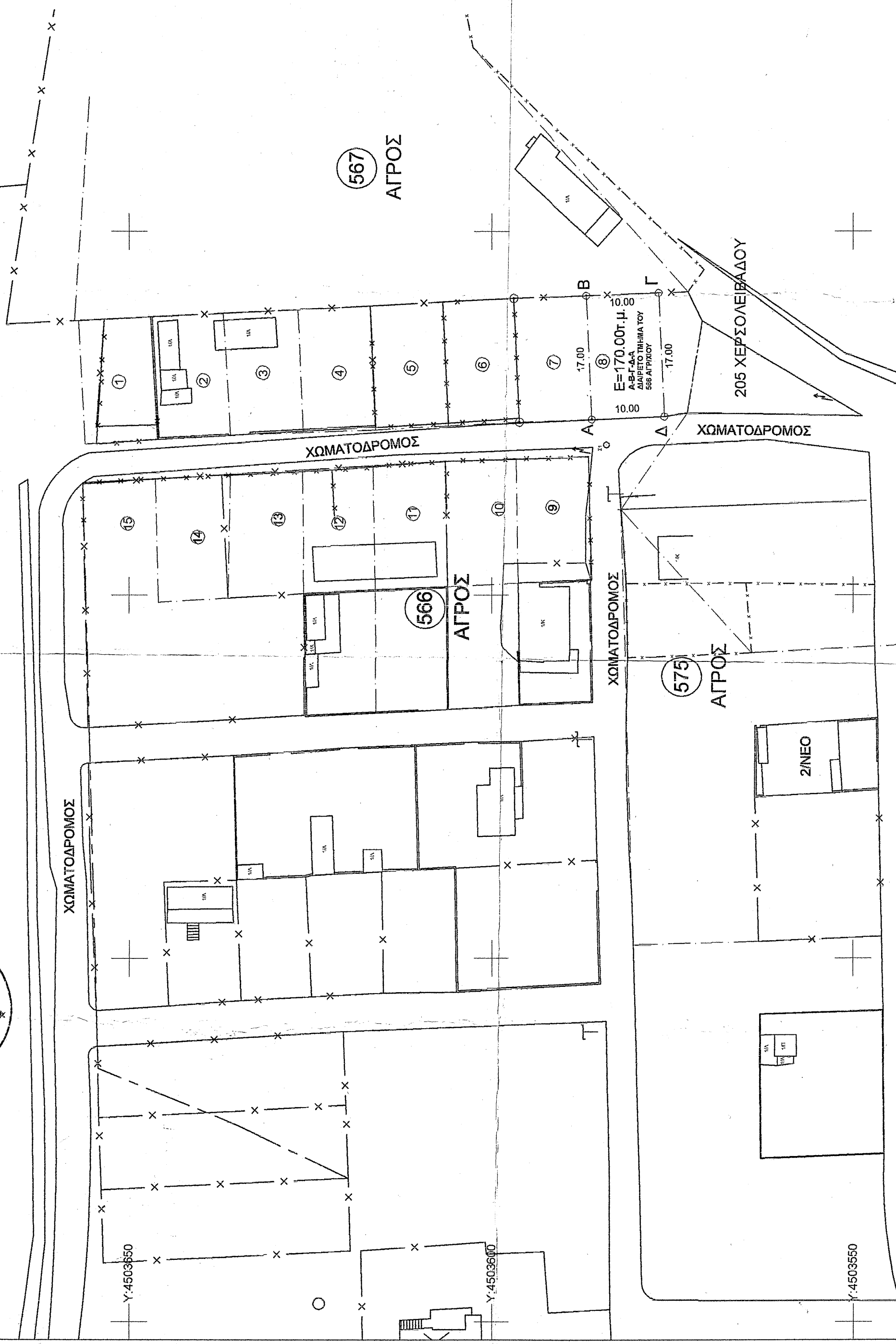

ΠΙΝΑΚΑΣ ΣΥΝΤΕΤΑΓΜΕΝΩΝ Ε.Γ.Σ.Α. ' 87		
Αρ. ΧΩΜΕΙΟΥ	X	Y
A	414574.18	4503586.04
B	414591.17	4503586.80
Γ	414591.55	4503576.80
Δ	414574.57	4503576.05

ΘΕΣΣΑΛΟΝΙΚΗ 11-9-2013
- Ο ΣΥΝΤΑΞΑΣ -

Υ:4503500

ΥΠΕΥΘΥΝΗ ΔΗΛΩΣΗ Ν.651/77
Ο υπογεγραμμένος: ΠΑΥΛΙΔΟΥ ΑΝΑΣΤΑΣΙΑ, κάτοικος Θεσσαλονίκης, Κομνηνών 23, δηλώνει υπεύθυνα και εν γνήσει
και ανεπιφύλακτα τον νόμο 1599/88 περί απομίσθωσης κτημάτων, ότι η έκταση που περιγράφεται στο σχέδιο και στο
σημείο Α-Β-Γ-Δ-Α, διακρίνει τμήμα του γρ. 566 του κτηματολογίου Οριστικής Διατάξεως 1921, με αριθμό 8, εκτεταμένο
επίσης στην έκταση: 170,00 τ.μ., σύμφωνα με το σχέδιο Ε=170,00τ.μ. Δεν είναι άγνωστο ούτε και υποδηλώνεται, και
το σχέδιο δεν υπάρχει στις διατάξεις του Ν 1337/83 και δεν έχει υποστεί οποιονδήποτε αλλαγή και σε γνήσια.

Στην περίπτωση που είναι υποχρεωμένος να δηλώσει τον αριθμό 12 του Ν 1337/83 μέχρι και σήμερα.
ΔΕΝ Υπάρχει στις διατάξεις του Ν2030/95 περί Εθνικού Κοιμητολογίου και υπάρχει στις διατάξεις του Ν2242/1994
περί Δημόσιας Διακρίσεως.
Αναγνώρισε τον 100% όγκο του Οικισμού Φιλόφου, περίπου 160 μ.ετρα από την Εμπροσθεν από Θεσσαλονίκης -
Φιλόφου και είναι από 2000 μ.ετρα από τη Φιλόφου.

ΘΕΣΣΑΛΟΝΙΚΗ 11-9-2013

ΑΝΑΣΤΑΣΙΑ ΔΗΜ. ΠΑΥΛΙΔΟΥ
ΠΟΛΙΤΙΚΟΣ ΜΗΧΑΝΙΚΟΣ Τ.Ε.
Α.Μ. ΕΠΕΛΜ-30293
ΚΟΜΗΝΩΝ 23 Τ.Κ. 546 24 ΘΕΣΣΑΛΟΝΙΚΗ
ΤΗΛ: 2310 274697

ΘΕΣΣΑΛΟΝΙΚΗ 11-9-2013
- Ο ΣΥΝΤΑΞΑΣ -

ΑΝΑΣΤΑΣΙΑ ΔΗΜ. ΠΑΥΛΙΔΟΥ
ΠΟΛΙΤΙΚΟΣ ΜΗΧΑΝΙΚΟΣ Τ.Ε.
Α.Μ. ΕΠΕΛΜ-30293
ΚΟΜΗΝΩΝ 23 Τ.Κ. 546 24 ΘΕΣΣΑΛΟΝΙΚΗ
ΤΗΛ: 2310 274697

X:414450

X:414500

X:414550

X:414600