

Ελασόκτημα (1,2,3,.....,34,1), όπως φαίνεται στο από Φλεβάρη 2011 τοπογραφικό της μηχ. Μαρίας Φλουράκη
 Θέση: "Βρωμοσικιά Τσαρκί" Κτηματικής περιφέρειας Γαλατά Δήμου Τροιζήνας
 Ιδιοκτήτης: Νικολέττα Κοκκάλα, Μαρία Παπαβασιλείου Κοκκάλα, Αναστασία Κοκκάλα
 Απόσταση χάρτη: 7402_4

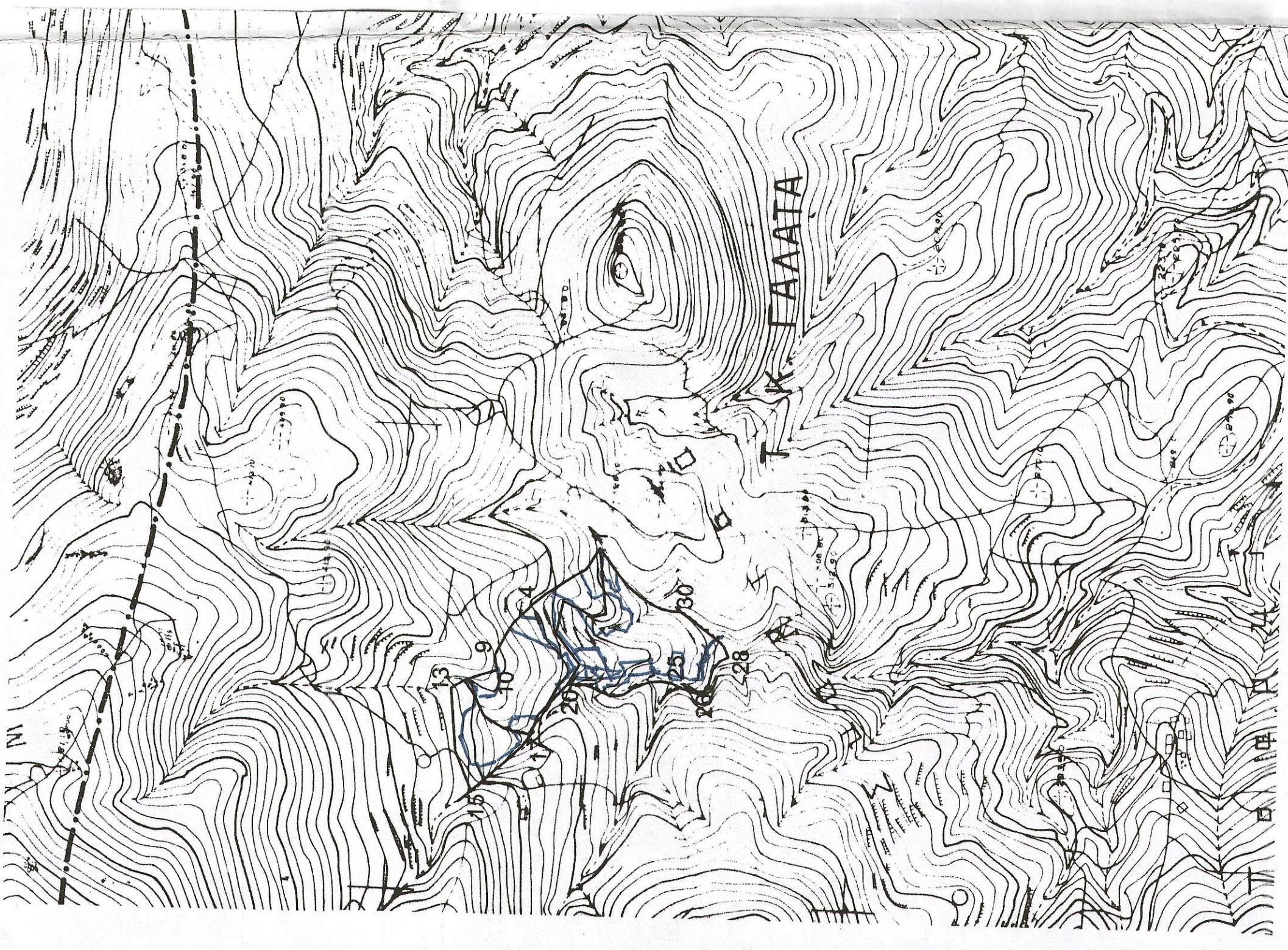

Πλευρά	Μήκος
1-2	27,40
2-3	15,29
3-4	37,47
4-5	18,26
5-6	6,90
6-7	20,38
7-8	12,24
8-9	28,40
9-10	16,64
11-12	20,36
12-13	17,19
13-14	68,22
14-15	45,24
15-16	28,63
16-17	60,26
17-18	21,38
18-19	47,11
19-20	19,86
20-21	28,70
21-22	15,10
22-23	10,63
23-24	32,72
24-25	20,41
25-26	21,07
26-27	19,21
27-28	32,47
28-29	27,90
29-30	44,52
30-31	22,24
31-32	23,27
32-33	19,04
33-34	18,39
34-1	32,86

Σημείο	X	Y	Z
1	453332,764145568	770,00	
2	453309,744145573	630,00	
3	453302,394145587	030,00	
4	453282,174145618	580,00	
5	453270,764145632	840,00	
6	453265,634145637	440,00	
7	453241,384145652	330,00	
8	453199,584145672	340,00	
9	453184,324145688	250,00	
10	453188,744145705	330,00	
11	453180,614145719	400,00	
12	453112,614145714	000,00	
13	453070,694145698	970,00	
14	453069,264145675	180,00	
15	453131,014145651	720,00	
16	453151,404145626	310,00	
17	453185,544145692	850,00	
18	453174,734145673	010,00	
19	453174,704145673	010,00	
20	453180,784145622	800,00	
21	453180,264145481	180,00	
22	453183,544145471	600,00	
23	453177,234145451	500,00	
24	453190,764145437	860,00	
25	453216,454145418	020,00	
26	453228,804145434	720,00	
27	453265,004145470	710,00	
28	453268,654145492	680,00	
29	453268,654145492	680,00	
30	453262,024145512	990,00	
31	453262,024145512	990,00	
32	453262,024145512	990,00	
33	453262,024145512	990,00	
34	453262,024145512	990,00	
35	453262,024145512	990,00	
36	453262,024145512	990,00	
37	453262,024145512	990,00	
38	453262,024145512	990,00	
39	453262,024145512	990,00	
40	453262,024145512	990,00	
41	453262,024145512	990,00	
42	453262,024145512	990,00	

ΣΧΕΔΙΟ

ΘΕΩΡΗΣΗ

Το παρόν θεωρείται και επιστημονικό στην υπ' αριθ. πρωτ. 3453/12.2.01-02-2016 ημερ. 30.01.2016 του Διευθυντή του Διαμετρήσιμου Πόρου Ο.Π.Ο.Σ.-2016



Δήλωση ιδιοκτήτη
 Δηλώνω ότι τα όρια που φαίνονται στο παρόν τοπογραφικό διάγραμμα είναι ορθά και πλήρως ορισμένα.

ο ιδιοκτήτης

ο μηχανικός
ΜΑΡΙΑ Ε. ΦΛΟΥΡΑΚΗ
 ΑΡΧΙΤΕΚΤΟΝ ΜΗΧΑΝΙΚΟΣ Ε.Μ.Π.
 ΑΡ. ΜΗΤΡΩΟΥ ΤΕΕ 31532
 ΓΑΛΑΤΑΙ ΤΡΟΙΖΗΝΙΑΙ ΤΗΛ: 24167
 Α.Φ.Μ. 022337928 Δ.ΟΥ ΠΟΡΟΥ

ΤΟΠΟΓΡΑΦΙΚΟ

Κλίμακα : 1/1000

Ιδιοκτήτης :

Ελασιπεμάχιο: (1,2,3,4,5,6,7,8,9,10,11,12,13,14,15,16,17,18,19,20,21,22,23,24,25,26,27,28,29,30,31,32,33,34,1) E = 31.483,987μ.

Τμήμα Α (12,13,14,15,16,17,42,41,40,12) E=4.636,897μ.

Τμήμα Β (1,2,3,4,5,6,78,9,10,11,12,40,41,42,17,18,19,39,38,37,36,35,1) E=11.962,787μ.

Τμήμα Γ (1,35,36,37,38,39,19,20,21,22,23,24,25,26,27,28,29,30,31,32,33,34,1) E=14.884,297μ.

Θέση : "Βρωμοσικιά - Τσαρκί", Δ.Δ. κτηματικής περιφέρειας Γαλατά, Δήμου Τροιζήνας Τροιζήνας, εκτός ορίων οικισμού εκτός ζώνης των 500μ και εκτός Γ.Π.Σ.
 Απόσταση από θάλασσα πάνω από 800μ.

ΔΗΛΩΣΗ

Υπεύθυνη δήλωση του νόμου 1599/86 σύμφωνα με το νόμο 6651/77.

Η κάτωθι υπογεγραμμένη Μηχανικός Μαρία Φλουράκη δηλώνω υπεύθυνα και με γνώση των συνεπειών του νόμου 1599/86 για ψευδή δήλωση ότι το παραπάνω ελασιπεμάχιο (1,2,3,4,5,.....,33,34,1) E=31.483,987μ. είναι όριο και οικοδομήσιμο.

Τα προκύπτοντα κατόπιν κατάτμησης τμήματα
 Α E= 4.636,897μ., Β E=11.962,787μ. και
 Γ E=14.884,297μ. καθίστανται, λόγω της κατάτμησης, μη οικοδομήσιμα, όπως φαίνεται στο τοπογραφικό διάγραμμα.
 Τα όρια και έκτασή τους υποδειχθήκαν από τον ιδιοκτήτη.

Επίσης δεν υπόκεινται σε εισφορά σε γη και χρήμα σύμφωνα με το άρθρο 12 παρ. 6 του Ν/1337/83 όπως τροποποιήθηκε από το άρθρο 6 παρ. 4 του νόμου 2242/94.

Φλεβάρης 2011
 ο μηχανικός

ο μηχανικός
ΜΑΡΙΑ Ε. ΦΛΟΥΡΑΚΗ
 ΑΡΧΙΤΕΚΤΟΝ ΜΗΧΑΝΙΚΟΣ Ε.Μ.Π.
 ΑΡ. ΜΗΤΡΩΟΥ ΤΕΕ 31532
 ΓΑΛΑΤΑΙ ΤΡΟΙΖΗΝΙΑΙ ΤΗΛ: 24167
 Α.Φ.Μ. 022337928 Δ.ΟΥ ΠΟΡΟΥ