

ΣΥΝΤΗΝΙΕΣ ΕΓΣΑ/87

Σημείο	Ανατολικό	Βορράς(ω)
1	266524.71	4182457.22
2	266439.25	4182469.92
3	266430.79	4182472.83
4	266424.70	4182479.71
5	266419.67	4182507.23
6	266420.73	4182535.27
7	266440.02	4182613.11
8	266441.70	4182625.96
9	266439.85	4182635.88
10	266480.86	4182647.13
11	266499.91	4182648.06
12	266507.98	4182646.47
13	266514.07	4182642.89
14	266520.48	4182633.17
15	266539.39	4182593.42
16	266520.22	4182573.37

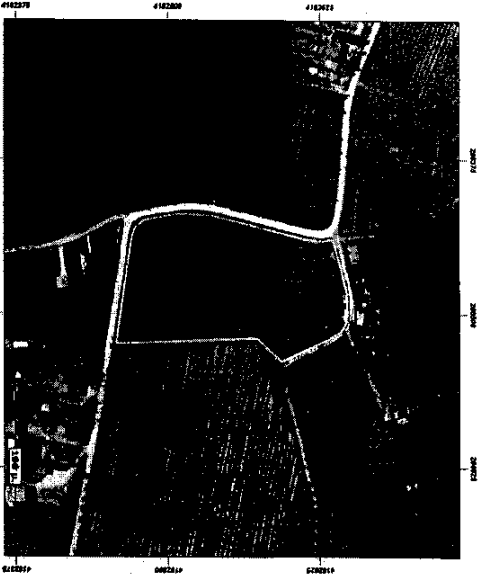

ΥΠΟΜΝΗΜΑ

(1,2,3,4,5,6,7,8,9,10,11,12,13,14,15,16,1) : Αγροτεμάχιο ιδιοκτησίας Μπουμπιλιώτη Θεοδώρου του Νικολάου, το οποίο βρίσκεται εκτός σχεδίου και εκτός ορίων οικισμού, εκτός Ζ.Ο.Ε., εκτός αναδοισμού, στη θέση «Κακόγιαννη» ή «Χελιδάκκα» της Τ.Κ. Καρδωμά του Δήμου Ηλιδας - Ν. Ηλείας, Αιθίοραση από θάλασσα, σε ευθεία γραμμή, περίπου 4 χλμ.

ΕΜΒΑΔΟΜΕΤΡΗΣΕΙΣ

Επιφάνεια αγροτεμαχίου **ΕΙΔΥΡΟΤ.Ι=17.124,82 μ2**

ΔΗΛΩΣΗ ΙΔΙΟΚΤΗΤΗ

Η υπογεγραμμένη ιδιοκτήτρια δηλώνω υπεύθυνα ότι τα όρια του αγροτεμαχίου μου, υπό στοιχεία (1,2,3,4,5,6,7,8,9,10,11,12,13,14,15,16,1) είναι πλήρως υλοποιημένα με σταθερά σημεία στο έδαφος.

Η ΔΗΛΟΥΣΑ

ΔΗΛΩΣΕΙΣ ΜΗΧΑΝΙΚΟΥ

-Δήλωση 651/77 : Το παρατηρούμενο εμφανιζόμενο αγροτεμάχιο, υπό στοιχεία (1,2,3,4,5,6,7,8,9,10,11,12,13,14,15,16,1), βρίσκεται εκτός σχεδίου πόλης, εκτός ορίων οικισμού, εκτός Ζ.Ο.Ε. και εκτός αναδοισμού, στη θέση «Κακόγιαννη» ή «Χελιδάκκα» της Τ.Κ. Καρδωμά του Δήμου Ηλιδας - Ν. Ηλείας, είναι άγριο και οικοδομήσιμο, σύμφωνα με την ισχύουσα πολεοδομική νομοθεσία και δεν υπάγεται στις διατάξεις του Ν.1337/83 περί

θεωρείται το ίδιο ακίνητο ως αγροτεμάχιο υπέδειξε η ιδιοκτήτρια, κ. Μπουμπιλιώτη Θεοδώρα, το οποίο και έχει εγγραφεί στο Κτηματολόγιο σύμφωνα με τον Ν.1337/83, σύμφωνα με την ισχύουσα πολεοδομική νομοθεσία και δεν υπάγεται στις διατάξεις του Ν.1337/83 περί οικοδομικών εργασιών.

Αμαλιάδα, Νοέμβριος 2015
Ο ΜΗΧΑΝΙΚΟΣ

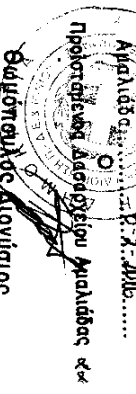

Επισημαίνω Διευθυντής
 Αρμόδιος με βαθμό Β'