

**ΣΧΕΔΙΟ**

**ΘΕΩΡΗΣΗ**  
Το παρόν θεωρείται και επισυνάπτεται στο υπ' αριθμ. πρωτ. 4664/222/05-02-16

πράξη και με αριθμ. πρωτ. 109-02-2016



ΣΗΜΕΙΑ	X	Y
A	429786.333	4155555.250
B	429788.056	4155557.993
Γ	429788.310	4155579.535
Δ	429824.421	4155593.264
Ε	429850.857	4155620.582
Ζ	429851.254	4155635.162
Η	429788.055	4155557.993
Θ	429881.799	4155653.864
Κ	429907.727	4155683.175
Λ	429758.890	4159075.439
Μ	429740.919	4159093.047
Ν	429731.854	4159088.823
Ξ	429726.869	4159089.015
Ο	429702.708	4159009.048
Π	429710.439	4159002.580
Ρ	429717.501	4159088.830
Σ	429717.137	4159087.872
Τ	429718.949	4159089.318
Υ	429716.802	4159091.132
Φ	429713.494	4159086.599
Χ	429710.793	4159074.011
Ψ	429716.084	4159071.127
Ω	429720.844	4159089.876
Α	429726.919	4159089.766
Β	429731.860	4159090.491
Γ	429735.249	4159093.418
Δ	429745.434	4159090.105
Ε	429755.839	4159087.626
Ζ	429770.170	4159086.224

ΔΙΤΜΑ ΔΟΝΤΟΥ ΕΛΕΝΗΣ ΕΣΕΣ-GRS 01 ΠΡΟΒΟΛΗ UTM ΣΥΝΤΕΤΑΓΜΕΝΕΣ ΕΣΕΣ Φ.Χ. 10000 (ΠΟΥΡΟΥ) P=4, N=24 (Εκπ. Μολύβης)

ΥΠΟΜΗΝΗΜΑ	
	Καμία μονοκορμ οδοσκέπη
	Καμία δικορμ οδοσκέπη
	Καμία μονοκορμ οδοσκέπη
	Καμία δικορμ οδοσκέπη
	Βοήθητη χωρά
	Μαζοτοτόπος
	Όρη
	Σταθμοποιία
	Εκκλησία
	Διάβαση
	Κατοικία
	Σταθ. Δ.Ε.Η. Δ.Τ.Ε
	Επιτόπιο
	Ρυαί
	Αρδύα

**ΔΗΛΩΣΗ ΜΗΧΑΝΙΚΟΥ Ν.651/77**  
ΚΑΤΩΘΙ ΥΠΟΓΕΓΡΑΜΜΕΝΟΣ ΚΛΗΡΟΔΟΤΑΚΟΣ Δ. ΣΤΥΛΙΑΝΟΣ, ΜΗΧΑΝΙΚΟΣ ΕΡΓΩΝ ΥΠΟΔΟΜΗΣ ΔΗΛΩΝΟ ΥΠΕΥΘΗΝΑ, ΟΤΙ ΤΟ ΠΑΡΑΤΙΛΕΥΡΟΣ ΑΓΡΟΤΕΜΑΧΙΟ ΜΕ ΚΟΡΦΕΣ (Α,Β,Γ,Δ,Ε,Ζ,Η,Θ,Κ,Λ,Μ,Ν,Ξ,Ο,Π,Ρ,Σ,Τ,Υ,Χ,Φ,Ψ,Ω,Α',Β',Γ',Δ',Ε',Α'), ΠΟΥ ΥΠΟΔΕΙΧΘΗΚΕ ΕΠΙ ΤΟΥΤΟΥ ΑΠΟ ΤΟΥΣ ΙΔΙΟΚΤΗΤΕΣ, ΕΚΕΙ ΤΙΣ ΠΕΡΙΦΕΚΕΣ ΔΙΑΤΑΞΕΙΣ ΚΑΙ ΓΕΙΤΟΝΙΚΕΣ ΙΔΙΟΚΤΗΣΕΙΣ ΟΠΩΣ ΕΙΝΑΙ ΓΡΑΜΜΕΝΑ ΚΑΙ ΣΥΝΟΛΙΚΟΥ ΕΜΒΛΑΔΟΥ 67345,27μ. ΒΡΙΣΚΕΤΑΙ ΣΤΟΝ ΔΗΜΟ ΤΡΟΙΖΗΝΑΣ, ΟΙΚΙΣΜΟΣ ΑΝΘ ΦΑΝΑΡΙ, ΕΙΔΙΚΗ ΘΕΣΗ "ΟΙΚΟΝΟΜΟΥ" ΕΚΤΟΣ ΣΧΕΔΙΟ ΚΑΙ ΕΙΝΑΙ ΑΡΤΙΟ ΚΑΙ ΟΙΚΟΔΟΜΗΣΙΜΟ ΣΥΜΦΩΝΑ ΜΕ ΤΙΣ ΚΕΙΜΕΝΕΣ ΠΟΛΙΤΕΥΜΑΤΙΚΕΣ ΔΙΑΤΑΞΕΙΣ.

**6.Ν 1337/83**  
Η ΠΕΡΙΟΧΗ ΠΟΥ ΒΡΙΣΚΕΤΑΙ ΤΟ ΑΓΡΟΤΕΜΑΧΙΟ ΔΕΝ ΥΠΑΓΕΤΑΙ ΣΤΟΝ Ν. 1337/83 ΔΕΝ ΕΧΕΙ ΥΠΟΧΡΕΩΣΗ ΕΙΣΦΟΡΑΣ ΣΕ ΓΗ ΚΑΙ ΧΡΗΜΑ ΣΥΜΦΩΝΑ ΜΕ ΤΟ ΑΡΘΡΟ 12 ΠΑΡ. Β ΤΟΥ Ν. 1337/83 ΟΠΩΣ ΑΝΤΙΚΑΤΕΣΤΑΘΕΙ ΜΕ ΤΟ ΑΡΘΡΟ 6 ΠΑΡ. 4 ΤΟΥ Ν. 2242/94

**ΔΗΛΩΣΗ ΥΛΟΠΟΙΗΣΗΣ ΟΡΙΩΝ**  
Ο ΦΙΛΙΠΠΟΣ ΛΙΩΣΗΣ ΚΑΙ Η ΣΟΦΙΑ ΛΙΩΣΗ ΙΔΙΟΚΤΗΤΕΣ ΤΟΥ ΑΓΡΟΤΕΜΑΧΙΟΥ ΜΕ ΣΤΟΙΧΕΙΑ (Α,Β,Γ,Δ,Ε,Ζ,Η,Θ,Κ,Λ,Μ,Ν,Ξ,Ο,Π,Ρ,Σ,Τ,Υ,Χ,Φ,Ψ,Ω,Α',Β',Γ',Δ',Ε',Α') ΔΗΛΩΝΟΥΝ ΥΠΕΥΘΗΝΑ ΟΤΙ ΤΑ ΟΡΙΑ, ΚΑΘΩΣ ΚΑΙ ΟΙ ΓΕΙΤΟΝΙΚΕΣ ΙΔΙΟΚΤΗΣΕΙΣ ΠΟΥ ΕΧΟΥΜΕ ΥΛΟΠΟΙΗΣΕΙ ΣΤΟ ΠΑΡΟΝ ΤΟΠΟΓΡΑΦΙΚΟ ΕΙΝΑΙ ΤΑ ΟΡΘΑ.

ΟΙ ΔΗΛΩΝ

ΣΤΟΝ ΠΑΡΟΝ ΧΑΡΤΗ ΤΗΣ Γ.Υ.Σ.ΑΡΙΘ. ΠΙΝΑΚΙΔΙΟΣ 6399/6, 6399/4 ΔΕΠΙΚΟΝΙΖΕΤΑΙ ΤΟ ΑΓΡΟΤΕΜΑΧΙΟ ΜΕ ΣΤΟΙΧΕΙΑ (Α,Β,Γ,Δ,Ε,Ζ,Η,Θ,Κ,Λ,Μ,Ν,Ξ,Ο,Π,Ρ,Σ,Τ,Υ,Χ,Φ,Ψ,Ω,Α',Β',Γ',Δ',Ε',Α') ΕΜΒΛΑΔΟΝ Ε=67345,27μ. ΙΔΙΟΚΤΗΣΗΣ ΦΙΛΙΠΠΟΥ ΛΙΩΣΗ ΚΑΙ ΣΟΦΙΑ ΛΙΩΣΗ

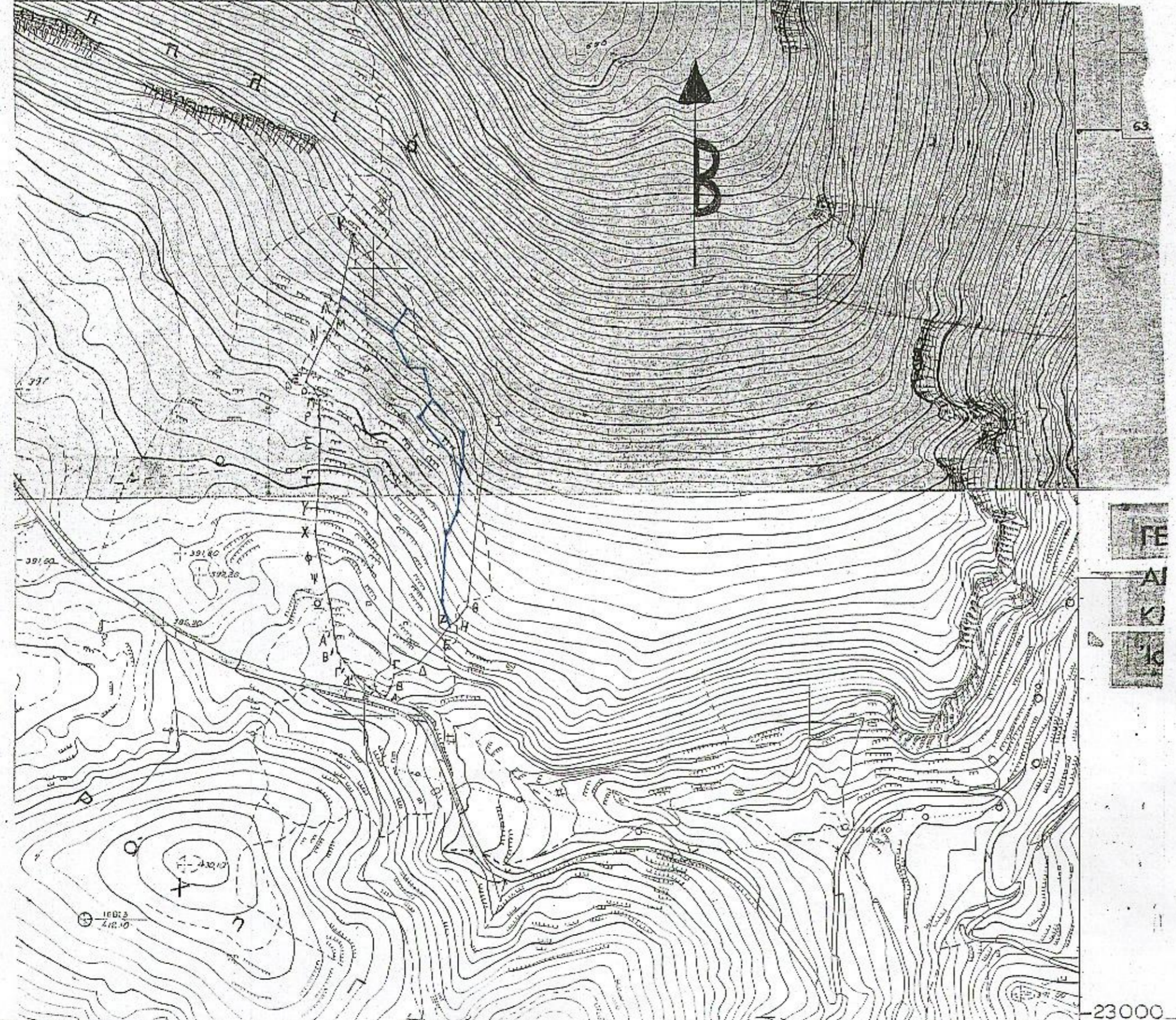

<b>ΙΔΙΟΚΤΗΤΕΣ</b> <b>ΦΙΛΙΠΠΟΣ ΛΙΩΣΗΣ ΚΑΙ ΣΟΦΙΑ ΛΙΩΣΗ</b>	
<b>ΘΕΣΗ ΕΡΓΟΥ</b> <b>ΔΗΜΟΣ ΤΡΟΙΖΗΝΑΣ</b> <b>ΑΝΩ ΦΑΝΑΡΙ, "ΟΙΚΟΝΟΜΟΥ"</b>	
<b>ΜΕΛΕΤΗΤΗΣ</b> <b>ΚΛΗΡΟΔΟΤΑΚΟΣ Δ. ΣΤΥΛΙΑΝΟΣ</b>	
<b>ΘΕΜΑ ΕΡΓΟΥ</b> <b>ΤΟΠΟΓΡΑΦΙΚΟ ΔΙΑΓΡΑΜΜΑ</b>	<b>ΑΡΙΘΜΟΣ ΣΧΕΔΙΟΥ</b> <b>A 250</b>
<b>ΚΛΙΜΑΚΑ</b> <b>1/1000</b>	<b>ΧΡΟΝΟΣ ΜΕΛΕΤΗΣ</b> <b>ΑΥΓΟΥΣΤΟΣ 2009</b>
<b>ΥΠΟΓΡΑΦΗ</b> 	<b>ΣΦΡΑΓΙΔΑ</b> <b>ΚΛΗΡΟΔΟΤΑΚΟΣ Δ. ΣΤΥΛΙΑΝΟΣ</b> <b>ΜΗΧΑΝΙΚΟΣ ΕΡΓΩΝ ΥΠΟΔΟΜΗΣ ΤΕ</b> <b>Α.Μ./Ε.Ε.Τ.Ε.Μ.: 37774</b> <b>ΠΟΡΟΣ ΤΡΟΙΖΗΝΙΑΣ - Τ.Κ.: 180 20</b> <b>ΤΗΛ./ΦΑΧ: 22980 24376, 210 9594310 ΚΙΝ.: 6979861616</b> <b>ΑΦΜ: 049944126 - ΔΟΥ: ΠΟΡΟΥ - ΤΡΟΙΖΗΝΙΑ</b>