

ΟΔΟΙΠΟΡΙΚΟ ΣΚΑΡΙΦΗΜΑ

προς Δημητρόπειλο ->

<-προς Τούμπα



Ιδιοκτησία
Παπαγιαννακόπουλου
Περικλή

Δόμηση εκτός σχεδίου Π.Δ. 24/31.5.85 (φεκ 270 Δ)
και Ν.3212/2003(ΦΕΚ 308Α/31.12.2003)
Κάλυψη 10%

Δόμηση : Εμβαδό έως 4000 μ² τα 200 μ²
Από 4000 έως 8000 μ² ισχύει Σ.Δ. = 0.02
Ανω των 8000 μ² ισχύει Σ.Δ. = 0.01 & έως
συνολική δόμηση 400 μ²

Όροφοι : δύο

Μέγιστο ύψος : 7.5 μ. για διώροφη και 4.0 μ. για μονόροφη
με προσαύξηση 1.20 μ. για στέγη

Αφαιτηρία μέτρησης του ύψους λαμβάνεται το φυσικό
διαμορφωμένο έδαφος από κάθε όψη (παρ 10 άρθρου 1)
Αποστάσεις από όρια : όπως άρθρο 6 παρ. 2

κανόνας : 15 μ.
παρεκκλίσεις : 10 μ. - 5 μ. - 2,5 μ.

Περιφράξεις : Με μόνιμη κατασκευή επιτρέπονται έως ύψους
2.5 μ. (παράγρ. 13 άρθρο 1)

3. ΔΗΛΩΣΗ ΙΔΙΟΚΤΗΤΩΝ

Ο υπογράφων ιδιοκτήτης του γηπέδου που φαίνεται στο παρόν
τοπογραφικό, δηλώνω ότι τα όρια υπεδείχθησαν από εμένα και
υλοποιήθηκαν ορθά.

Οι δηλούντες

4. ΕΜΒΑΔΟ ΓΗΠΕΔΟΥ

Εολικό=4939.27 τμ

Το εμβαδό υπολογίστηκε ταχυμετρικά.

Πάτρα Μάρτιος 2015

ο ΜΗΧΑΝΙΚΟΣ

ΚΟΡΔΑΣ Γ. ΣΩΤΗΡΙΟΣ
ΔΙΠΛ. ΠΟΛΙΤΙΚΟΣ ΜΗΧΑΝΙΚΟΣ
ΠΟΛΥΤΕΧΝΙΚΗΣ ΣΧΟΛΗΣ ΠΑΝΕΠΙΣΤΗΜΙΟΥ ΠΑΤΡΩΝ
ΜΕΛΟΣ Τ.Ε.Ε. ΑΡΙΘΜΟΣ ΜΗΤΡΩΟΥ: 105656
ΠΛ. ΟΜΟΝΟΙΑΣ 8 10 - ΠΑΤΡΑ - ΚΙΝ. 6974 862968

**Πίνακας Συντεταγμένων
Κορυφών Γηπέδου
(Ε.Γ.Σ.Α. '87)**

Α/Α	X	Y
1	326025.04	4233855.09
2	326035.37	4233858.73
3	326058.06	4233879.80
4	326059.61	4233884.38
5	326081.76	4233908.33
6	326089.31	4233913.46
7	326091.60	4233890.78
8	326093.35	4233860.86
9	326092.83	4233852.45
10	326094.69	4233825.12
11	326087.43	4233824.81
12	326070.06	4233821.67
13	326045.71	4233809.76
14	326037.25	4233806.88
15	326031.43	4233803.09
16	326024.24	4233798.00
17	326022.69	4233802.05
18	326013.43	4233799.38
19	326011.11	4233802.24
20	326007.92	4233810.07
21	326015.57	4233814.41
22	326019.76	4233821.97
23	326020.97	4233827.93
24	326023.67	4233846.78

ΤΕΧΝΙΚΟ ΓΡΑΦΕΙΟ	ΚΟΡΔΑΣ ΣΩΤΗΡΗΣ ΠΟΛΙΤΙΚΟΣ ΜΗΧΑΝΙΚΟΣ	ΠΑΤΡΑ ΠΛ. ΟΜΟΝΟΙΑΣ 8-10 τηλ. 6974862968
ΕΡΓΟΔΟΤΗΣ	ΠΑΠΑΓΙΑΝΝΑΚΟΠΟΥΛΟΣ ΠΕΡΙΚΛΗΣ	
ΕΡΓΟ	ΤΟΠΟΓΡΑΦΙΚΗ ΑΠΟΤΥΠΩΣΗ	
ΘΕΣΗ ΕΡΓΟΥ	θέση "ΑΝΩ ΑΔΡΑΓΟΥΣΤΑ" Τ.Κ. ΤΟΥΜΠΑΣ Δ. ΑΙΓΙΑΛΕΙΑΣ	
ΜΕΛΕΤΗΤΗΣ	ΚΟΡΔΑΣ ΣΩΤΗΡΙΟΣ	
ΘΕΜΑ ΣΧΕΔΙΟΥ	ΤΟΠΟΓΡΑΦΙΚΟ	
ΑΡΙΘΜ. ΣΧΕΔΙΟΥ	T-1	Κλίμακες 1 : 500
ΧΡΟΝΟΣ ΜΕΛΕΤΗΣ	10-2-2016	Υπογραφή
ΜΑΡΤΙΟΣ 2015	Σφραγίδα 10-2-2016 Γεωργίου Παπαγιαννακόπουλος Τοπογράφος	ΚΟΡΔΑΣ Γ. ΣΩΤΗΡΙΟΣ ΔΙΠΛ. ΠΟΛΙΤΙΚΟΣ ΜΗΧΑΝΙΚΟΣ ΠΟΛΥΤΕΧΝΙΚΗΣ ΣΧΟΛΗΣ ΠΑΝΕΠΙΣΤΗΜΙΟΥ ΠΑΤΡΩΝ ΜΕΛΟΣ Τ.Ε.Ε. ΑΡΙΘΜΟΣ ΜΗΤΡΩΟΥ: 105656 ΠΛ. ΟΜΟΝΟΙΑΣ 8 10 - ΠΑΤΡΑ ΚΙΝ. 6974 862968

Πίνακας Σ
Κορυφών
(Ε.Π)

Α/Α	Χ
1	326025
2	326035
3	326058
4	326059
5	326081
6	326089
7	326091
8	326093
9	326092
10	326094
11	326087
12	326070
13	326045
14	326037
15	326031
16	326024
17	326022
18	326013
19	326011
20	326007
21	326015.5
22	326019.7
23	326020.9
24	326023.6

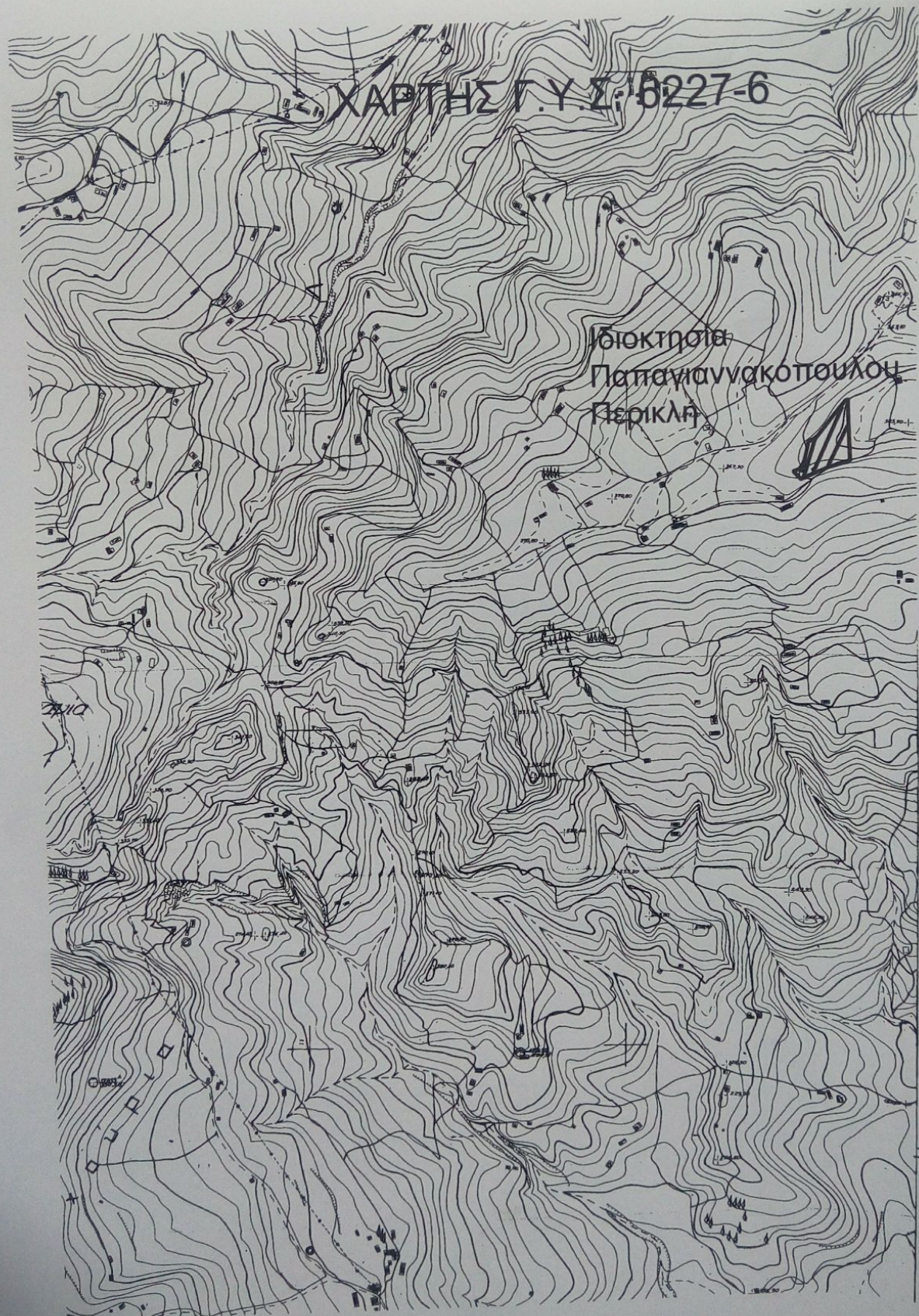

ΤΕΧΝΙΚΟ
ΓΡΑΦΕΙΟ

ΕΡΓΟΔΟΤΗΣ
ΕΡΓΟ

ΘΕΣΗ ΕΡΓΟΥ
ΜΕΛΕΤΗΤΗΣ

ΘΕΜΑ ΣΧΕΔΙΑΣΜΟΥ
ΑΡΙΘΜ. ΣΧΕΔΙΑΣΜΟΥ

ΧΡΟΝΟΣ
ΜΕΛΕΤΗΣ

ΜΑΡΤΙΟΣ 20

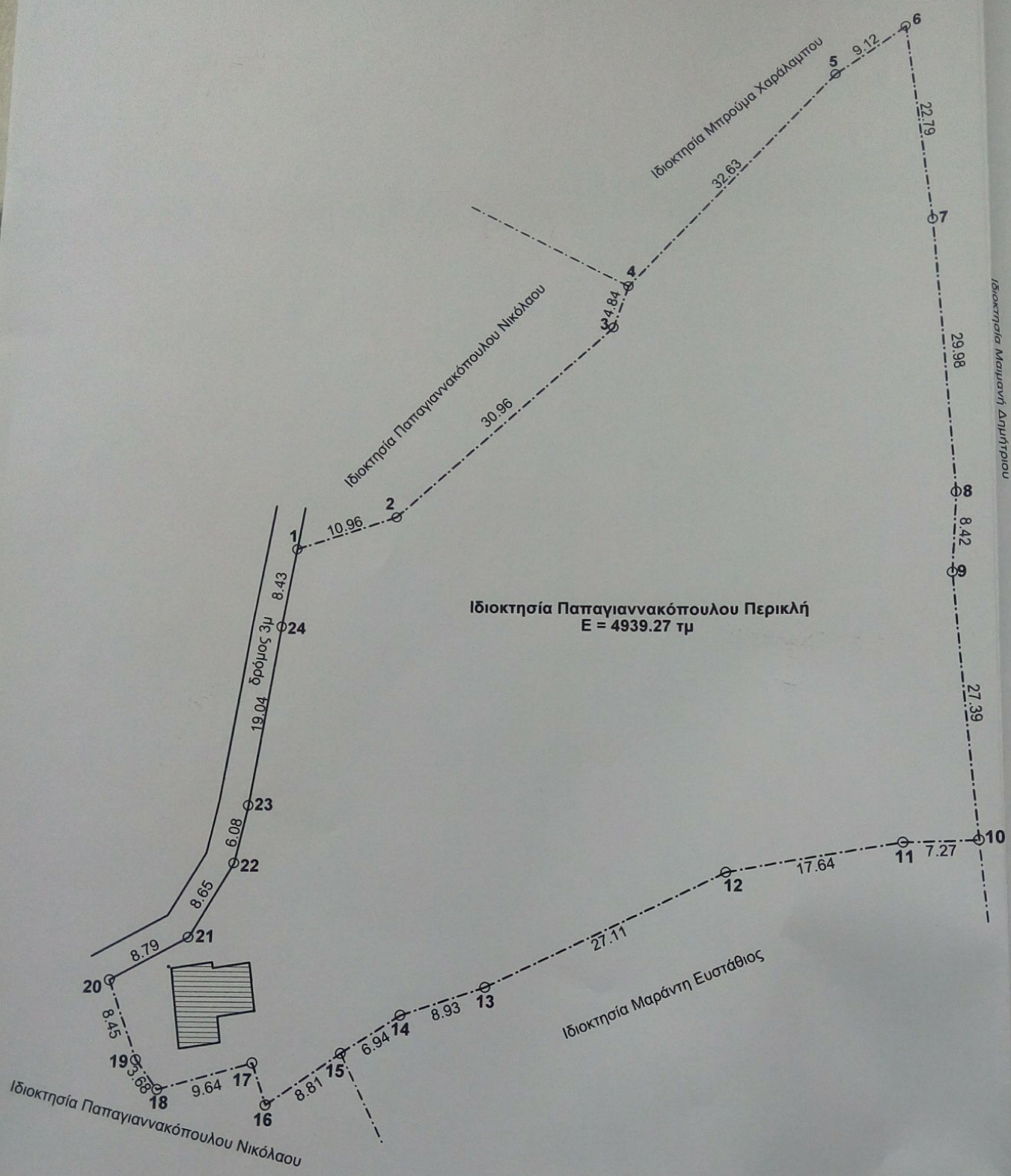

ΕΛΕΓΧ
 Ιωάννης Δ
 Δασο

Πίνακας Κορυφών (Ε.)	
Α/Α	Χ
1	32602