

ΑΠΟΣΠΑΣΜΑ ΧΑΡΤΗ Γ.Υ.Σ. "ΚΑΠΑΡΕΛΛΙΟΝ & ΕΡΥΘΡΑΙ" ΚΛ. 1:50000

ΑΠΟΣΠΑΣΜΑ ΧΑΡΤΗ ΚΤΗΜΑΤΟΛΟΓΙΟΥ

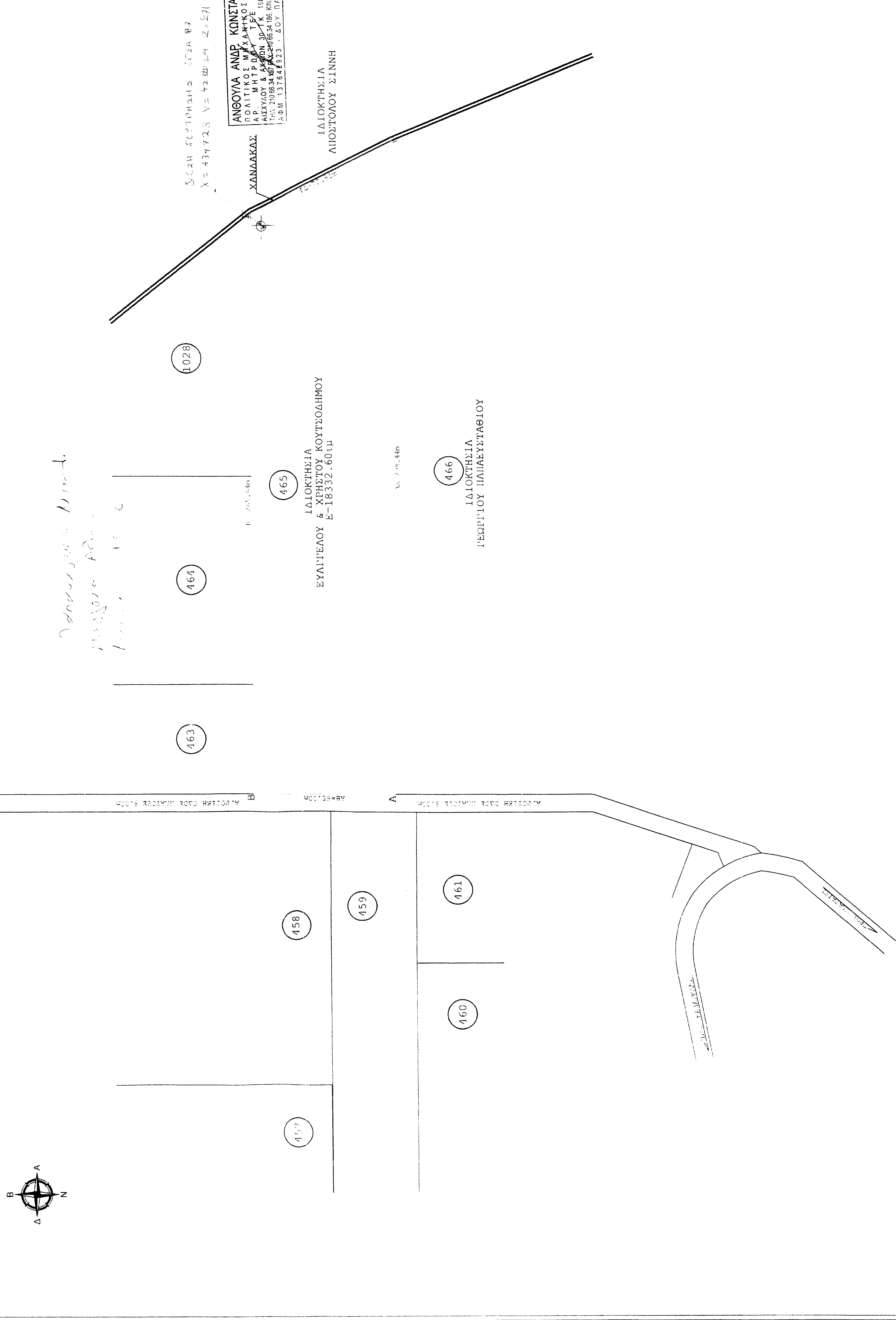

α/α	X (m)	Y (m)	S (m)
A	434468.08	423197.66	65.00
B	434468.08	423202.66	265.64
T	434733.72	423202.66	72.81
Λ	434766.52	423197.66	298.44
Λ	434468.08	423197.66	

F=18332.60Π

ΤΙΤΛΟΣ ΙΔΙΟΚΤΗΣΙΑΣ

Υπ' αριθ. 13.162-16/12/1997 Αθήνα, αποδόσης κληρονομίας επί του ομιλούμενου γκάζιου
 αριθμ. 86.01.01/19.1.1998

ΔΗΛΩΣΗ ΙΔΙΟΚΤΗΣΤΩΝ ΥΠΟΔΕΙΞΗΣ ΟΡΙΩΝ

ΠΟΣ. ΠΡΩΤ. ΠΛ. Π.Δ.Σ. 98/97 (13.7.93)

Οι κάτωθι υπογεγραμμένοι, εθελούσιως & χωρίς τυχόν υποχρέωση, εφ' όσον εφόσον
 του ερωτησίου στο παρόν τοπογραφικό διάγραμμα
 αναπαραστήσει, ενδεδειγμένα για την ακρίβεια των δηλωμένων ορίων, και
 για την ακρίβεια της θέσης τους καθώς και για την ύπαρξη κτισμάτων
 επί τα κάθε νόμιμον δικαιώσιμων.

Ο ΝΙΚΟΣ _____ Ο ΝΙΚΟΣ _____

ΔΗΛΩΣΗ ΜΗΧΑΝΙΚΟΥ (Ν.651/77-Ν.137/83)

Ο υπογεγραμμένος, Αποστολοπούλος Αποστολός Πολιτικός Μηχανικός Τ.Ε.,
 δηλώνω υπεύθυνα ότι το αγρούμετρο με αύξων αριθμό 463 του αναδασικού
 καταστάσεως βιβλίου και με κορφοστάσιο 18.200 εκ. με ακρίβεια 1:500
 είναι πιστοποιητικό κτηματολόγιου περιφέρειας 1.6.Καπαρελλίου του δήμου
 Ελευσίνας σε εκτός σχεδίου περιοχή και εκτός Π.Ε. Το αγρούμετρο εστάθη
 αρχικό & οικοδομημένο σύμφωνα με την ισχύουσα πολεοδομική νομοθεσία
 μετά τη γνωμοδότηση του αρμοδίου υπηρεσίαν. Ενός του αγρούμετρου
 δεν διέρχεται δρόμος ή κανάλιο υπηλίας τάσης. Το έμβροδο υπολογίστηκε με
 τη μέθοδο των συντεταγμένων των κορυφών τους. Τα όρια που απεικονίζονται
 στο σχέδιο είναι αληθινά σύμφωνα με κτηματολόγιον κ.τ.λ.

ΑΠΟΣΤΟΛΟΣ ΑΠΟΣΤΟΛΟΠΟΥΛΟΣ
 ΠΟΛΙΤΙΚΟΣ ΜΗΧΑΝΙΚΟΣ Τ.Ε.
 ΑΔΕΙΑ ΜΗΤΡΩΟΥ ΕΡΓΩΝ Α.Α.Α.Τ.
 ΑΡΙΘΜΟΣ ΠΡΩΤΟΚΟΛΛΟΥ
 137/97 98/97 98/97 98/97

ΑΝΘΩΝΙΑ ΑΝΔΡ ΚΩΝΣΤΑΝΤΙΝΟΥ
 ΠΟΛΙΤΙΚΟΣ ΜΗΧΑΝΙΚΟΣ Τ.Ε.
 ΑΔΕΙΑ ΜΗΤΡΩΟΥ ΕΡΓΩΝ Α.Α.Α.Τ.
 ΑΡΙΘΜΟΣ ΠΡΩΤΟΚΟΛΛΟΥ
 137/97 98/97 98/97 98/97

Εργοδότης	ΕΥΛΥΤΕΛΟΣ & ΧΡΗΤΟΣ ΚΟΥΤΣΟΛΗΜΟΣ
Έργο	Αποτύπωση αγρούμετρου
Θέση	ΠΡΟΪΟΨΗ ΚΤΗΜ. ΠΕΡΙΦ. Τ.Ε. ΚΑΠΑΡΕΛΛΙΟΥ Δ. ΘΗΒΑΙΩΝ Π.Ε. ΒΟΙΩΤΙΑΣ
Μελετητής	ΑΠΟΣΤΟΛΟΠΟΥΛΟΣ ΑΠΟΣΤΟΛΟΣ Πολιτικός Μηχανικός Τ.Ε.
Θέμα Σχεδίου	ΕΙΣΡΜΕΤΟ ΠΟΛΥΔΙΑΣΤΡΟΦΑΚΙΑ 12 ΘΗΒΩΝ ΕΠΛ. 22620-2386
Αριθμός Σχεδίου	Αριθμός Σχεδίου
Τοπογραφικό διάγραμμα	Τ1
Κλίμακα	1/1000
Χρόνος Μελέτης	ΑΠΡΙΛΙΟΣ 2013
Ο συντάξας	Θεώρηση Υπηρεσίας

ΑΠΟΣΤΟΛΟΣ ΑΠΟΣΤΟΛΟΠΟΥΛΟΣ
 ΠΟΛΙΤΙΚΟΣ ΜΗΧΑΝΙΚΟΣ Τ.Ε.
 ΑΔΕΙΑ ΜΗΤΡΩΟΥ ΕΡΓΩΝ Α.Α.Α.Τ.
 ΑΡΙΘΜΟΣ ΠΡΩΤΟΚΟΛΛΟΥ
 137/97 98/97 98/97 98/97