

ΠΙΝΑΚΑΣ ΣΥΝΤΕΤΑΓΜΕΝΩΝ ΚΟΡΥΦΩΝ ΣΗΜΕΙΟΥ ΣΕ ΕΓΣΑ '87

A/A	X	Ψ
18	204010	4385021

Συντεταγμένες ορίων

Σημείο	X (m)	Y (m)	Σημείο	X (m)	Y (m)	Σημείο	X (m)	Y (m)
1	203985.700	4384973.200	2	203986.550	4384970.100	3	204013.450	4384981.550
4	204028.000	4384999.600	5	204032.850	4385013.250	6	204023.850	4385036.650
7	204035.150	4385043.150	8	204041.450	4385049.250	9	204041.450	4385061.400
10	204024.900	4385073.200	11	204010.600	4385088.400	12	204001.250	4385099.050
15	203987.810	4385033.280	16	203992.400	4385005.100	17	203999.600	4384985.500
A1	203994.903	4385111.168	A2	203979.893	4385108.380	A3	203991.486	4385059.142
A5	203988.465	4385029.258						

Γεωτεμάχιο 1, Σημ. 19, E= 4580.98 m²

Πλευρά	Μήκος (m)	Πλευρά	Μήκος (m)	Πλευρά	Μήκος (m)	Πλευρά	Μήκος (m)
17-16	20.88	16-A5	24.48	A5-15	4.07	15-A3	26.12
A3-A2	50.58	A2-A1	15.27	A1-12	13.68	12-11	14.17
11-10	20.87	10-9	20.33	9-8	12.15	8-7	8.77
7-6	13.04	6-5	25.07	5-4	14.49	4-3	23.18
3-2	29.24	2-1	3.21	1-17	18.96		

ΕΜΒΑΔΟΝ ΤΕΜΑΧΙΟΥ
(1-2-3-4-5-6-7-8-9-10-11-12-A1-A2-A3-15-16-17-1) : 4580.98 M2

ΠΑΡΑΤΗΡΗΣΕΙΣ
Το διάγραμμα συντάχθηκε στο Ελληνικό Γεωδαιτικό Σύστημα Αναφοράς 1987 (Ε.Γ.Σ.Α 87) ο συντελεστής κλίμακας γραμμικής παραμόρφωσης της περιοχής είναι K=1.00067864
Τα όρια υποδείχθηκαν από τον ιδιοκτήτη

ΟΡΟΙ ΔΟΜΗΣΗΣ
Π.Δ της 24 / 31.5.1985 (ΦΕΚ 270 Δ)
ΟΡΟΙ ΔΟΜΗΣΗΣ ΟΙΚΟΠΕΔΩΝ ΕΚΤΟΣ ΣΧΕΔΙΟΥ
Κατώτερο Όριο κατάτησης και αρτιότητας γηπέδων 4000 μ2
Ελάχιστο πρόσωπο σε κοινόχρηστο δρόμο είκοσι πέντε (25) μέτρα

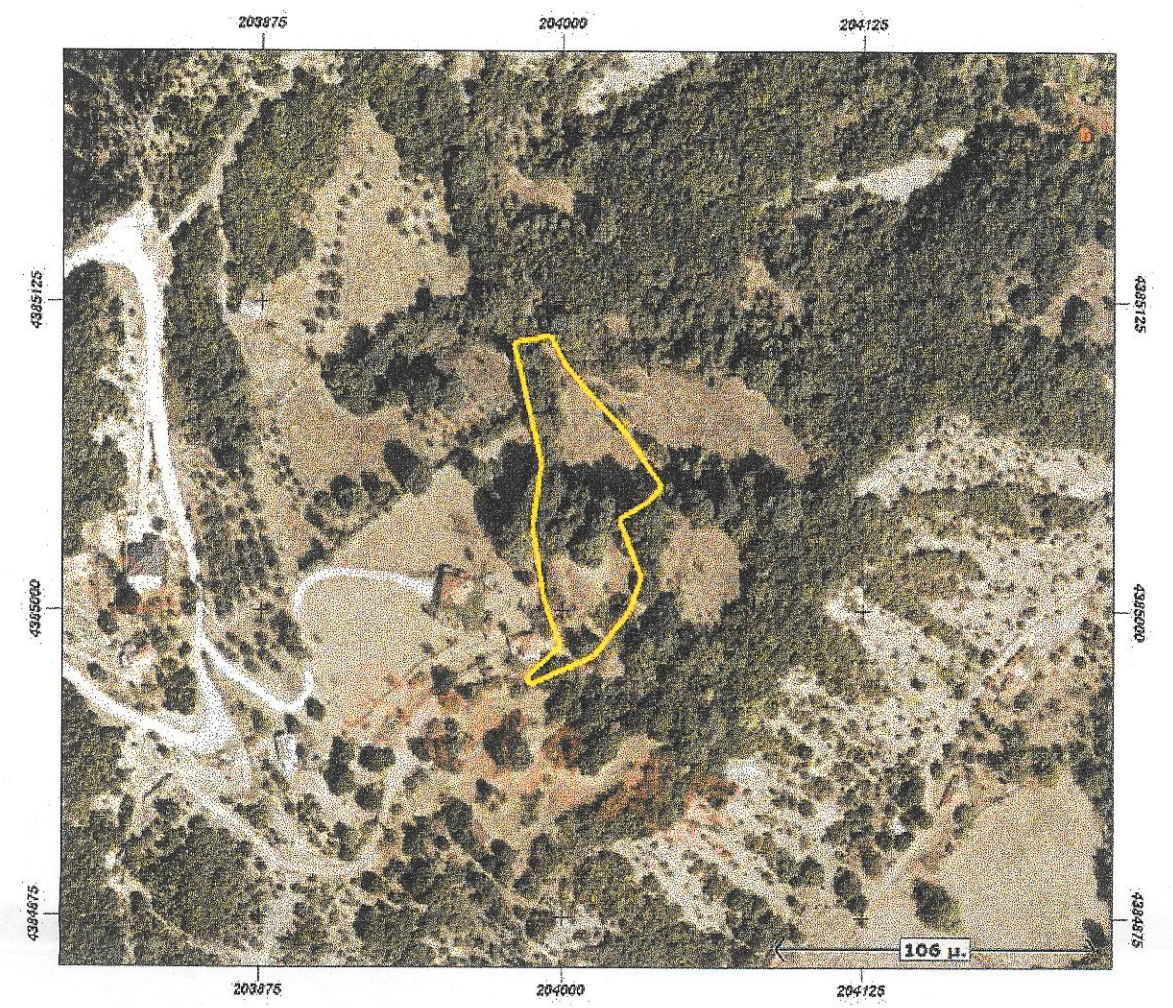

ΤΕΧΝΙΚΟ ΓΡΑΦΕΙΟ ΜΕΛΕΤΩΝ
ΠΑΠΠΑΣ ΔΗΜΗΤΡΙΟΣ Τοπογράφος Μηχανικός Ε.Μ.Π.

Λαμπριδίου 24 - ΙΩΑΝΝΙΝΑ
Τ.Κ 45332 - Τηλ. 2651067706 - 6945544958

ΠΑΡΓΑΝΑ ΠΑΝΩΡΑΙΑ

ΘΕΣΗ
"ΠΟΥΛΟΥ" ΤΗΣ ΚΤΗΜΑΤΙΚΗΣ ΠΕΡΙΦΕΡΕΙΑΣ
ΚΑΤΩ ΒΕΡΕΝΙΚΗΣ ΙΩΑΝΝΙΝΩΝ

ΘΕΜΑ ΣΧΕΔΙΟΥ	ΑΡΙΘΜΟΣ ΣΧΕΔΙΟΥ	topo_01
ΤΟΠΟΓΡΑΦΙΚΟ ΔΙΑΓΡΑΜΜΑ		ΚΛΙΜΑΚΑ 1:500
Προβολικό σύστημα ΕΓΣΑ 87		

ΧΡΟΝΟΣ ΜΕΛΕΤΗΣ: ΙΟΥΝΙΟΣ 2015

ΥΠΟΓΡΑΦΗ	ΣΦΡΑΓΙΔΑ