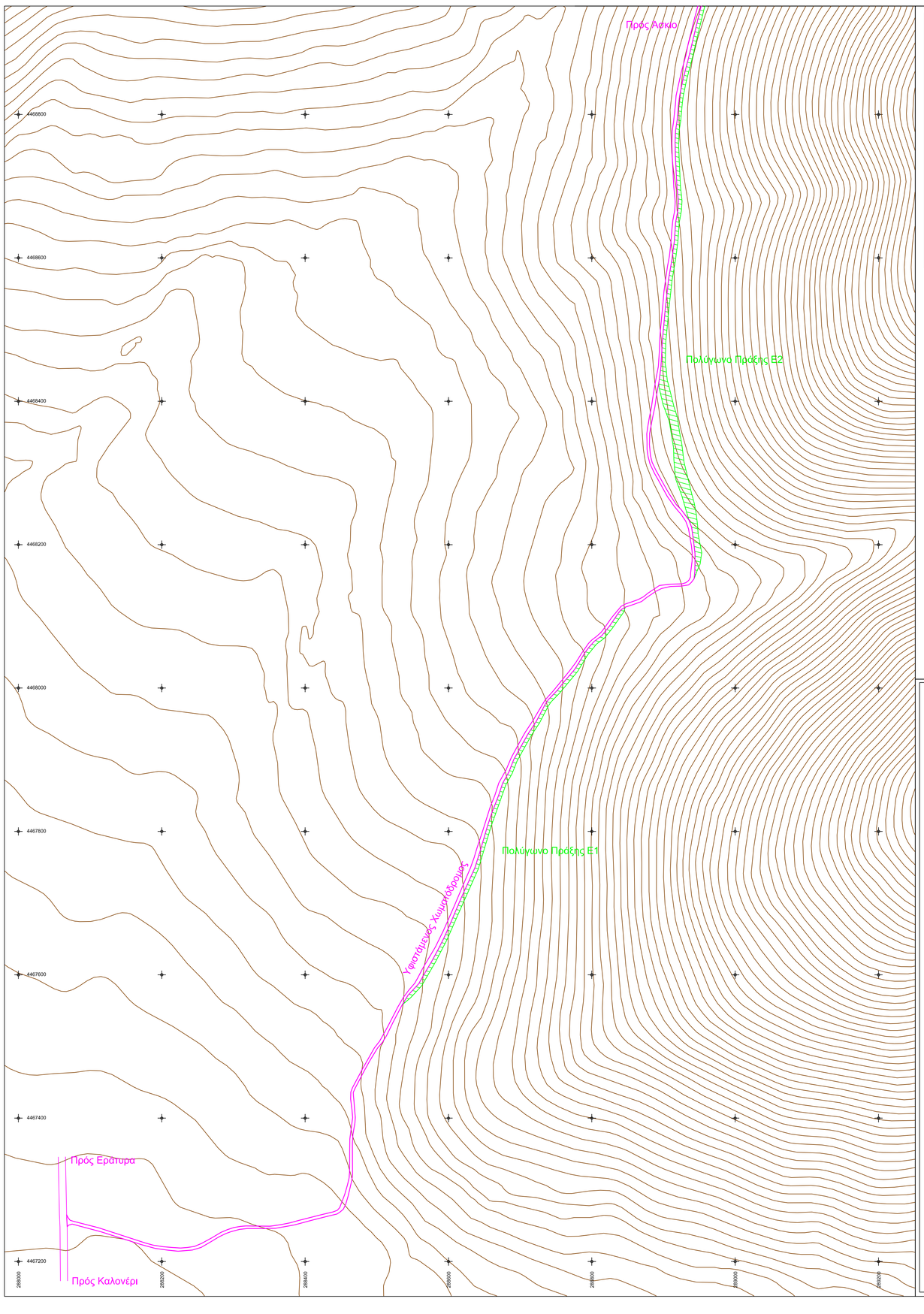

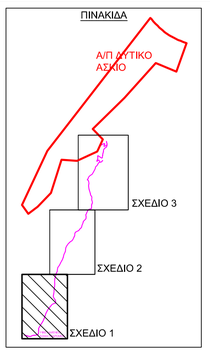

ΠΙΝΑΚΑΣ ΣΥΝΤΕΤΑΓΜΕΝΩΝ ΚΟΡΥΦΩΝ ΠΟΛΥΓΩΝΟΥ Ε1 (ΕΓΣΑ 87)

Α/Α	Χ	Υ	Α/Α	Χ	Υ
α1	288535.44	4467558.07	α31	288790.04	4468048.90
α2	288547.46	4467568.19	α32	288782.88	4468037.05
α3	288562.57	4467584.58	α33	288775.94	4468025.84
α4	288581.77	4467617.68	α34	288761.20	4468008.64
α5	288598.04	4467648.93	α35	288751.70	4467996.79
α6	288612.02	4467680.97	α36	288738.88	4467983.33
α7	288641.57	4467747.56	α37	288734.93	4467977.24
α8	288659.18	4467805.94	α38	288725.75	4467959.73
α9	288680.04	4467865.01	α39	288722.65	4467953.64
α10	288688.84	4467880.69	α40	288711.22	4467936.34
α11	288695.68	4467898.22	α41	288701.72	4467919.36
α12	288715.50	4467933.74	α42	288691.14	4467900.35
α13	288726.98	4467951.12	α43	288684.31	4467882.84
α14	288739.25	4467974.72	α44	288675.45	4467867.03
α15	288742.82	4467980.22	α45	288670.11	4467850.80
α16	288755.46	4467993.49	α46	288660.17	4467824.74
α17	288779.99	4468022.87	α47	288654.41	4467807.44
α18	288794.19	4468046.11	α48	288643.94	4467771.98
α19	288806.68	4468061.33	α49	288636.89	4467749.34
α20	288817.23	4468069.30	α50	288627.71	4467729.16
α21	288828.54	4468081.18	α51	288617.99	4467707.69
α22	288844.22	4468105.42	α52	288607.42	4467682.92
α23	288846.74	4468112.77	α53	288600.58	4467666.68
α24	288840.87	4468109.24	α54	288593.53	4467651.09
α25	288836.71	4468104.01	α55	288586.16	4467636.57
α26	288824.53	4468086.17	α56	288577.41	4467620.12
α27	288817.16	4468077.10	α57	288564.91	4467598.87
α28	288813.74	4468072.93	α58	288558.51	4467587.55
α29	288803.28	4468065.03	α59	288550.82	4467579.22
α30	288796.02	4468056.91	α60	288543.45	4467571.21

ΠΙΝΑΚΑΣ ΣΥΝΤΕΤΑΓΜΕΝΩΝ ΚΟΡΥΦΩΝ ΠΟΛΥΓΩΝΟΥ Ε2 (ΕΓΣΑ 87)

Α/Α	Χ	Υ	Α/Α	Χ	Υ	Α/Α	Χ	Υ
β1	**288942.75**	**4468152.49**	**β43**	288945.38	4468900.94	**β85**	288961.55	4468981.01
β2	288946.59	4468162.87	**β44**	288956.55	4468947.02	**β86**	288951.72	4468948.31
β3	288951.10	4468172.90	**β45**	288966.24	4468979.26	**β87**	288940.51	4468902.09
β4	288953.38	4468188.94	**β46**	288973.16	4468994.64	**β88**	288936.67	4468885.21
β5	288948.41	4468214.19	**β47**	288989.70	4469023.23	**β89**	288927.37	4468849.65
β6	288947.48	4468227.44	**β48**	288993.48	4469031.38	**β90**	288922.68	4468826.80
β7	288945.87	4468241.27	**β49**	288995.12	4469040.29	**β91**	288921.18	4468815.90
β8	288943.19	4468256.55	**β50**	288995.91	4469047.22	**β92**	288919.04	4468792.09
β9	288938.65	4468271.78	**β51**	288996.23	4469068.48	**β93**	288916.80	4468777.46
β10	288933.81	4468293.74	**β52**	288998.21	4469081.37	**β94**	288916.16	4468761.44
β11	288928.67	4468315.20	**β53**	289003.35	4469113.62	**β95**	288916.70	4468739.97
β12	288925.60	4468340.23	**β54**	289004.61	4469124.86	**β96**	288918.72	4468699.50
β13	288922.46	4468356.45	**β55**	289006.65	4469133.49	**β97**	288920.75	4468679.74
β14	288919.32	4468377.65	**β56**	289014.14	4469148.28	**β98**	288920.11	4468666.60
β15	288914.35	4468393.35	**β57**	289031.33	4469171.57	**β99**	288916.91	4468649.52
β16	288910.95	4468407.21	**β58**	289049.27	4469195.65	**β100**	288915.09	4468623.25
β17	288907.81	4468420.04	**β59**	289058.70	4469208.51	**β101**	288912.96	4468607.65
β18	288905.19	4468429.46	**β60**	289067.93	4469229.06	**β102**	288911.68	4468597.40
β19	288904.14	4468440.45	**β61**	289075.06	4469246.83	**β103**	288907.19	4468570.81
β20	288903.68	4468445.93	**β62**	289085.43	4469268.43	**β104**	288905.27	4468553.19
β21	288903.03	4468448.21	**β63**	289097.06	4469291.47	**β105**	288902.49	4468528.41
β22	288902.43	4468451.69	**β64**	289104.79	4469303.89	**β106**	288900.36	4468506.20
β23	288902.79	4468470.62	**β65**	289115.55	4469328.52	**β107**	288898.22	4468483.34
β24	288903.21	4468483.03	**β66**	289100.60	4469106.63	**β108**	288897.79	4468470.85
β25	288905.33	4468505.73	**β67**	289092.69	4469293.92	**β109**	288896.51	4468448.21
β26	288907.46	4468527.89	**β68**	289080.95	4469270.64	**β110**	288893.63	4468427.06
β27	288910.24	4468552.64	**β69**	289070.48	4469248.85	**β111**	288893.36	4468425.68
β28	288912.14	4468570.12	**β70**	289063.32	4469231.02	**β112**	288894.03	4468418.65
β29	288916.62	4468596.68	**β71**	289054.35	4469211.04	**β113**	288899.32	4468395.78
β30	288920.07	4468622.73	**β72**	289045.28	4469198.66	**β114**	288907.87	4468372.53
β31	288921.88	4468648.88	**β73**	289020.29	4469166.40	**β115**	288914.01	4468335.51
β32	288925.09	4468666.02	**β74**	289009.82	4469150.81	**β116**	288914.47	4468318.45
β33	288925.77	4468679.87	**β75**	289001.92	4469135.22	**β117**	288916.36	4468294.63
β34	288923.71	4468699.88	**β76**	288999.67	4469125.72	**β118**	288917.41	4468290.41
β35	288921.69	4468740.16	**β77**	288998.39	4469114.29	**β119**	288925.46	4468268.66
β36	288921.16	4468761.40	**β78**	288993.27	4469082.14	**β120**	288935.49	4468234.30
β37	288921.79	4468776.98	**β79**	288991.24	4469068.90	**β121**	288939.34	4468224.26
β38	288924.01	4468791.49	**β80**	288990.92	4469047.54	**β122**	288942.11	4468203.54
β39	288926.15	4468815.34	**β81**	288990.17	4469041.03	**β123**	288943.93	4468187.74
β40	288927.61	4468825.95	**β82**	288988.67	4469032.91	**β124**	288943.93	4468172.57
β41	288932.25	4468848.51	**β83**	288985.26	4469025.54	**β125**	288943.71	4468162.11
β42	288941.52	4468884.03	**β84**	288968.70	4468996.92	**β126**	288942.75	4468152.49

ΠΟΛΥΓΩΝΑ ΠΡΑΞΗΣ ΧΑΡΑΚΤΗΡΙΣΜΟΥ

ΠΟΛΥΓΩΝΟ	ΚΟΡΥΦΕΣ	ΕΜΒΑΔΟΝ (τ.μ.)
Ε1	α1,α2,....,α60	3178.96
Ε2	β1,β2,....,β126	8056.54
Ε3	γ1,γ1,....,γ41	1678.00
Ε4	δ1,δ2,....,δ84	3283.33
Ε5	ε1,ε2,....,ε178	6955.83
Ε6	ζ1,ζ2,....,ζ18	695.40
Ε7	η1,η2,....,η118	28447.15
Ε8	θ1,θ2,....,θ20	2273.16
Ε9	ι1,ι2,....,ι8	230.67
Ε10	κ1,κ2κ,....,κ14	1275.31
Ε11	λ1,λ2,....,λ146	13602.92
Ε12	μ1,μ2,.....μ50	11419.43
Ε13	ν1,ν2,.....ν4	45014.06
ΣΥΝΟΛΙΚΟ ΕΜΒΑΔΟ ΠΡΑΞΗΣ ΧΑΡΑΚΤΗΡΙΣΜΟΥ		**126110.76**

ΦΟΡΕΑΣ ΤΛΟΠΟΙΗΣΗΣ ΕΡΓΟΥ:	Α/Π ΔΥΤΙΚΟ ΑΣΚΙΟ
ΕΡΓΟ	ΑΙΟΛΙΚΟΣ ΣΤΑΘΜΟΣ ΠΑΡΑΓΩΓΗΣ ΗΛΕΚΤΡΙΚΗΣ ΕΝΕΡΓΕΙΑΣ ΟΝΟΜΑΣΤΙΚΗΣ ΙΣΧΥΟΣ 38MW
ΤΟΠΟΣ	ΔΗΜΟΣ ΒΟΙΟΥ & ΕΟΡΔΑΙΑΣ / Π.Ε. ΚΟΖΑΝΗΣ
ΑΝΤΙΚΕΙΜΕΝΟ ΣΧΕΔΙΟΥ:	ΠΡΑΞΗ ΧΑΡΑΚΤΗΡΙΣΜΟΥ ΠΡΟΣΒΑΣΗΣ

F:\CNP\ΕΡΓΑΝΕΙΑ\LOGO.jpg

ΕΣΤΙΑ ΣΥΜΒΟΥΛΟΙ & ΜΗΧΑΝΙΚΟΙ Α.Ε.

ΣΧΕΔΙΑΣΜΟΣ ΚΑΙ ΤΛΟΠΟΙΗΣΗ ΕΝΕΡΓΕΙΑΚΩΝ ΕΠΕΝΔΥΣΕΩΝ

1 Χλμ. ΘΕΡΜΗΣ – ΑΕΡΟΔΡΟΜΙΟΥ
Τ.Κ. 57001, Τ.Θ. 60649
ΘΕΣΣΑΛΟΝΙΚΗ
ΤΗΛ: 2310-487501, 487502
ΤΗΛ/ΤΤΠΟ: 2310-489927
e-mail: info@estiaconsulting.gr

ΚΛΙΜΑΚΑ:	1 : 3.000	ΗΜΕΡΟΜΗΝΙΑ: 02/03/2015
ΑΡ. ΣΧΕΔΙΟΥ:	praxi_har. sxedio 1	
ΣΧΕΔΙΑΣΤΗΚΕ:		
ΕΛΕΓΧΘΗΚΕ:		
ΕΓΚΡΙΘΗΚΕ:	**ΘΕΩΡΗΣΗ** Τσοτύλι 01-02-2016 Ο Αναπληρώτης Προϊστάμενος Δασαρχείου Τσοτυλίου	

ΤΟ ΣΥΣΤΗΜΑ ΣΥΝΤΕΤΑΓΜ ... ΕΙΤΑΙ ΕΙΝΑΙ ΕΓΣΑ87

ΕΛΛΗΝΙΚΗ ΔΗΜΟΚΡΑΤΙΑ
Θεόδωρος Γιαλαμάς
Δασολόγος

Συνοδεύει την υπ' αριθμ. 11048/01-02-2016 απόφαση πράξης χαρακτηρισμού και αποτελεί αναπόσπαστο μέρος της