

ΑΠΟΣΤΑΤΜΑ ΧΑΡΤΗ Γ.Υ.Σ. 1/5.000  
ΑΡ. ΧΑΡΤΗ 6295\_3 / ΤΡΟΠΑΙΑ

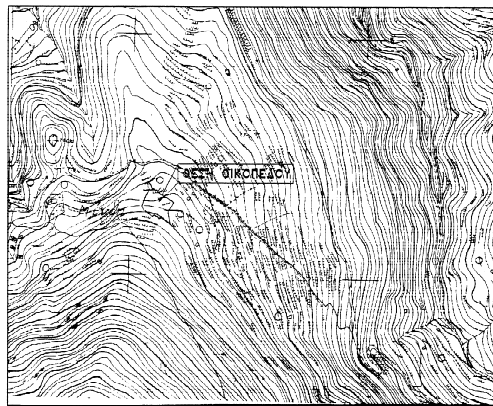

ΑΠΟΣΤΑΤΜΑ ΧΑΡΤΗ 1/50.000

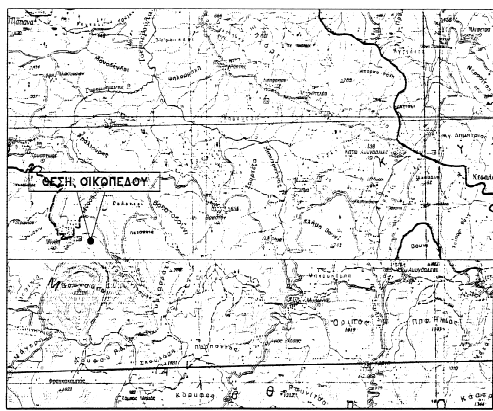

**ΠΙΝΑΚΑΣ ΑΠΟΣΤΑΣΕΩΝ**

ΧΑΡΑΚΤΗΡΙΣΤΙΚΑ ΣΗΜΕΙΑ	ΑΠΟΣΤΑΣΗ
1. ΕΘΝΙΚΟ ΚΑΙ ΣΤΑΘΜΙΚΟ ΟΔΟ	265 μ
2. ΣΥΜΦΩΝΗΜΕΝΟ ΟΔΟ	ΑΔΝ ΕΠΙΧΕΙΡΗΣΗ
3. ΠΟΤΑΜΑ ΕΠΙΧΕΙΡΗΣΗ ΠΟΤΕ	ΑΔΝ ΕΠΙΧΕΙΡΗΣΗ
4. ΑΚΤΕΣ	ΑΔΝ ΕΠΙΧΕΙΡΗΣΗ
5. ΑΡΥΣΤΟΣ ΚΑΙ ΤΟΥΡΝΟΣ ΚΡΟΥΣΗ	ΑΔΝ ΕΠΙΧΕΙΡΗΣΗ
6. ΜΟΝΟΠΛΗΤΑ	ΑΔΝ ΕΠΙΧΕΙΡΗΣΗ
7. ΣΥΛΤΗ ΙΡΡΙΓΙΑΤΑ	ΑΔΝ ΕΠΙΧΕΙΡΗΣΗ
8. ΠΟΛΥΕΠΙΧΕΙΡΗΣΗ	ΑΔΝ ΕΠΙΧΕΙΡΗΣΗ
9. ΕΠΙΧΕΙΡΗΣΗ ΕΠΙΧΕΙΡΗΣΗ	ΑΔΝ ΕΠΙΧΕΙΡΗΣΗ
10. ΣΤΑΘΜΕΙΑ	ΑΔΝ ΕΠΙΧΕΙΡΗΣΗ
11. ΕΠΙΧΕΙΡΗΣΗ	ΑΔΝ ΕΠΙΧΕΙΡΗΣΗ
12. ΒΟΥΤΙΟΝΕΣ	ΑΔΝ ΕΠΙΧΕΙΡΗΣΗ
13. ΜΟΝΟΠΛΗΤΑ ΜΕ ΤΥΛΟΝ/ΚΗ ΙΡΡΙΓΙΑΤΑ	ΑΔΝ ΕΠΙΧΕΙΡΗΣΗ
14. ΚΑΤΑΣΧΟΝΤΙΚΟΣ ΧΩΡΟΣ	ΑΔΝ ΕΠΙΧΕΙΡΗΣΗ
15. ΚΟΜΗΤΗΡΙΑ	ΑΔΝ ΕΠΙΧΕΙΡΗΣΗ
16. ΟΙΚΙΣΜΟΣ	ΑΔΝ ΕΠΙΧΕΙΡΗΣΗ

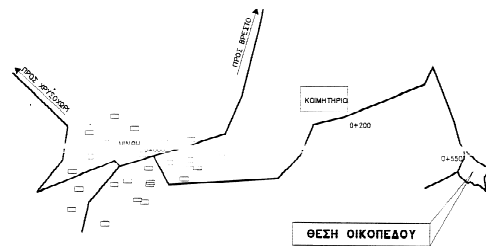

ΕΜΒΛΙΣΜΟΣ ΠΡΩΤΗ ΟΙΚΟΠΕΔΟΥ  
(1,2,3,4,5...18,19,20,21)

ΣΗΜΕΙΟ	X	Y	ΜΗΚΟΣ
1	302779.44	415270.07	18.28
2	302779.53	415270.07	8.4
3	302778.42	415270.08	11.61
4	302778.94	415271.98	8.76
5	302747.66	415270.57	10.02
6	302756.54	415270.64	13.70
7	302773.27	415268.43	13.46
8	302762.22	415270.73	12.89
9	302761.66	415273.33	6.29
10	302761.12	415268.98	7.89
11	302761.12	415241.19	26.54
12	302747.66	415241.47	26.54
13	302747.66	415242.00	6.73
14	302770.76	415242.47	16.18
15	302768.99	415246.09	9.79
16	302768.99	415244.68	20.88
17	302768.99	415246.09	9.79
18	302771.84	415250.44	20.92
19	302771.84	415271.18	2.46
20	302747.66	415270.58	6.04
21	302771.46	415270.58	8.92
22	302771.46	415270.58	8.92

$E = 1/2 (E_n + E_{n+1})$   
 $E = 2907.21 \mu^2$

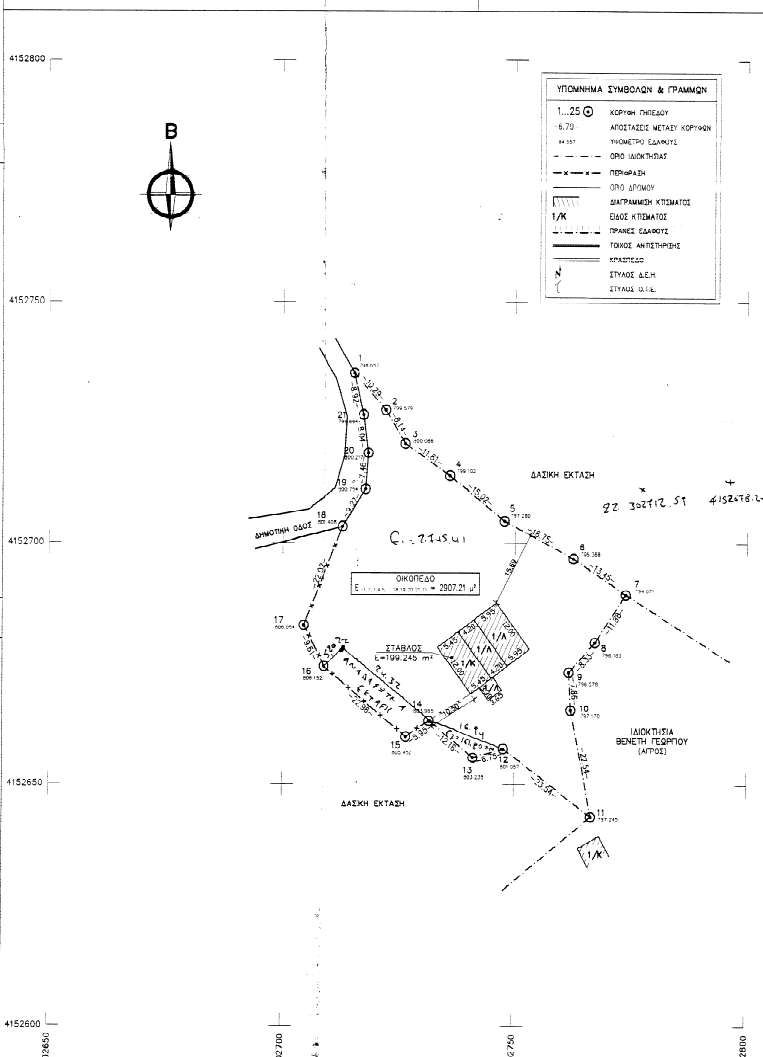

**ΥΠΟΜΝΗΜΑ**

**Α. ΒΕΣΗ ΟΙΚΟΠΕΔΟΥ**  
ΕΝΤΟΣ ΣΤΑΘΜΟΥ ΟΙΚΙΣΜΟΥ ΜΙΝΘΗΣ (ΒΕΣΗ "ΣΤΕΦΑΝΙ ΑΛΩΝΗ Η ΤΡΟΥΠΑ")  
ΔΗΜΟΥ ΖΑΧΑΡΩΣ Π.Ε. ΗΛΕΙΑΣ

**Β. ΕΜΒΛΙΣΜΟΣ ΟΙΚΟΠΕΔΟΥ**  
ΟΙΚΟΠΕΔΟ (1,2,3,4,5...18,19,20,21) → E = 2907.21 μ<sup>2</sup>

**Γ. ΟΡΟ ΔΟΜΗΣΗΣ**  
Σύμφωνα με το από Π.Δ. 244/3.5.85 (ΦΕΚ 1816) όπως τροποποιήθηκε με το από Π.Δ. 14/2.23.87 (ΦΕΚ 1332), το Π.Δ. 14/11.11 (ΦΕΚ 2084) & την Αποφ. 3357/20.5.87 (ΦΕΚ 1076/23.2.87 κατηγοριοποίηση αγρών μετ' των 2000 εκταρίων) & την Αποφ. 3018/27.11.90 (καθορισμός ορίων και όρων δόμησης στάθμων οικισμών).

**Δ. ΕΜΒΛΙΑ ΚΤΙΣΜΑΤΩΝ**  
• ΑΡΧΙΤΕΚΤΟΝΙΚΟ: κατ' ενοχλήν - E=5000.00 μ<sup>2</sup> (11x10.0 μ για E=500 μ<sup>2</sup>)  
κατ' ενοχλήν - με εφ' όσον η οριοθέτηση ενσωματωμένη προς 3-5-85  
• ΚΑΛΥΜΝΗ: 608  
για E=700 μ<sup>2</sup> ..... 240 μ<sup>2</sup> & 40 μ<sup>2</sup> πατάκι  
για E=700 μ<sup>2</sup> ..... 400 μ<sup>2</sup>  
• ΔΟΜΗΣΗ: για E=200 μ<sup>2</sup> ..... 1.0 κομ. κούρση έως 70%  
• ΨΩΦΟΣ: 7.50 μ = 1.50 μ από το φυσικό έδαφος  
• ΟΡΟΣΟΦΟ: ΔΥΟ (2)  
• ΑΠΟΣΤΑΣΕΙΣ: Δ = 2.50 μ → από τις άμεσες διακτήσεις όπου δεν κούρτεται

**Ε. ΠΑΡΑΤΗΡΗΣΕΙΣ**  
• Σύνταξη αναφοράς: Κρατική σύσταση αναφοράς ΕΓΣΑ 87.  
• Πιστοποίησης κελύφους: Τύπος του G.A.I.S.S.  
• Μέθοδος οριοθέτησης: Μέση γραμμή ορίων και πολυγωνικό συντόμο  
• Όργανο μέτρησης μεταβολών: GPS Leica 5508 Net Rover & ταχυμετρητής NIKON DTM-332.  
• Δεν έγινε κελύφους πλάγιο βόρεια.

ΤΠΕΤΟΥΡΝΗ ΔΗΜΟΣΙΑ Ν. 651/77  
Ο ΙΔΙΩΤΗΣ ΥΠΟΣΤΡΑΦΕΜΕΝΟΣ ΕΜΒΛΙΣΜΟΣ Ν. ΚΟΥΦΩΛΙΑΣ  
ΔΙΠΛ. ΠΟΛΙΤΙΚΟΣ ΜΗΧΑΝΙΚΟΣ, ΔΟΚΙΜΟΣ ΠΤΕΦΟΥΡΝΑ  
ΟΥ ΤΟ ΕΜΦΑΝΙΣΜΕΝΟ ΜΕ ΤΑ ΣΤΟΙΧΕΙΑ (1,2,3,4,5...18,19,20,21) ΟΙΚΟΠΕΔΟΥ  
ΕΜΒΛΙΣΜΟΣ 2907.21 μ<sup>2</sup> ΕΝΑΙ ΚΑΤΑ ΚΑΝΟΝΑ ΙΡΡΙΓΙΩΝ ΚΑΙ ΟΙΚΟΔΟΜΗΜΕΝΟ  
ΣΥΜΦΩΝΑ ΜΕ ΤΙΣ ΚΕΜΕΝΕΣ ΠΟΡΕΥΣΕΙΣ ΔΙΑΤΑΞΕΙΣ  
ΕΝΑΙ ΕΝΤΟΣ ΤΟΥ ΣΤΑΘΜΟΥ ΟΙΚΙΣΜΟΥ ΜΙΝΘΗΣ (ΕΝΤΟΣ ΟΥΧΟΣ 500 μ)  
ΚΑΙ ΔΕΝ ΥΠΕΙΧΕΤΑΙ ΣΤΙΣ ΔΙΑΤΑΞΕΙΣ ΤΟΥ Ν.1337/83  
ΠΕΡΙ ΕΙΣΦΟΡΑΣ ΣΕ ΓΗ ΚΑΙ ΧΡΗΜΑ.

Ο ΜΗΧΑΝΙΚΟΣ  
**ΑΘΑΝΑΣΙΟΣ Ν. ΚΟΥΦΩΛΙΑΣ**  
ΔΙΠΛ. ΠΟΛΙΤΙΚΟΣ ΜΗΧΑΝΙΚΟΣ  
ΕΘΝΙΚΟΥ ΜΕΤΣΒΙΟΥ ΠΟΛΥΤΕΧΝΕΙΟΥ  
ΜΕΛΟΣ Τ.Ε.Ε. ΑΡΧΙΤΕΚΤΟΝΙΚΟΥ 100609  
ΚΡΕΤΕΡΟΝ - ΔΟΜΗΜΕΝΟΝ. 2650 24480  
ΑΡΜ. 301200447 ΔΟΥ. ΚΡΕΤΕΡΩΝ

ΔΗΜΟΣΙΑ ΤΑΠΟΠΟΙΗΣΗ ΟΡΙΩΝ  
Ο ΥΠΟΓΡΑΦΟΜΕΝΟΣ ΙΔΙΩΤΗΣ ΤΟΥ ΟΙΚΟΠΕΔΟΥ ΠΟΥ ΒΑΝΕΤΑΙ  
ΣΤΟ ΔΙΑΓΡΑΜΜΑ ΑΥΤΟ ΜΕ ΤΑ ΣΤΟΙΧΕΙΑ (1,2,3,4,5...18,19,20,21) ΔΗΛΩΣΕ  
ΟΤΙ ΤΑ ΟΡΙΑ ΤΟΥ ΕΙΝΑΙ ΤΟΙΟΥΤΩΣ ΩΣ ΑΥΤΟ ΚΑΙ ΥΠΟΧΕΤΑΙ, ΓΙΑΝ ΟΡΘΑ.

Ο ΙΔΙΩΤΗΣ

**ΤΕΧΝΙΚΟ ΓΡΑΦΕΙΟ**  
**ΑΘΑΝΑΣΙΟΣ Ν. ΚΟΥΦΩΛΙΑΣ**  
ΔΙΠΛ. ΠΟΛΙΤΙΚΟΣ ΜΗΧΑΝΙΚΟΣ Σ.Π.Π.  
**ΙΩΑΝΝΗΣ Ν. ΚΟΥΦΩΛΙΑΣ**  
ΠΤΥΧ. ΠΟΛΙΤΙΚΟΣ ΜΗΧΑΝΙΚΟΣ Τ.Ε.  
ΚΡΕΤΕΡΟΝ ΗΛΕΙΑΣ - ΤΗΛ. 2650 24480

---

ΕΡΓΟΔΑΤΗΣ  
**ΓΟΥΡΓΟΥΛΗΣ ΑΓΑΘΟΚΛΗΣ του ΕΛΙΣΑΙΟΥ**  
(ΙΔΙΟΚΤΗΤΗΣ ΟΙΚΟΠΕΔΟΥ: ΓΟΥΡΓΟΥΛΗΣ ΕΛΙΣΑΙΟΣ)

ΕΡΓΟ  
ΑΠΟΤΥΠΩΣΗ ΟΙΚΟΠΕΔΟΥ

ΜΕΤΡ.  
Τ.Κ. ΜΙΝΘΗΣ - ΔΗΜΟΥ ΖΑΧΑΡΩΣ - Π.Ε. ΗΛΕΙΑΣ  
(εντός στάθμου οικισμού - βέση "ΣΤΕΦΑΝΙ ΑΛΩΝΗ Η ΤΡΟΥΠΑ")

ΜΕΛΕΤΗΤΗΣ  
**ΚΟΥΦΩΛΙΑΣ ΑΘΑΝΑΣΙΟΣ**

---

ΜΕΤΡ. ΣΚΑΛΟΥ  
**ΤΟΠΟΓΡΑΦΙΚΟ ΔΙΑΓΡΑΜΜΑ**

ΑΡΙΘΜΟΣ ΣΚΑΛΟΥ  
**A**  
**1**

ΚΑΛΩΣ 1:500

ΕΛΛΗΝΙΚΗ ΔΗΜΟΚΡΑΤΙΑ  
12 ΙΟΥΝΙΟΣ 2012

---

ΕΜΒΛΙΣΜΟΣ ΟΙΚΟΠΕΔΟΥ  
ΑΘΑΝΑΣΙΟΣ Ν. ΚΟΥΦΩΛΙΑΣ  
ΔΙΠΛ. ΠΟΛΙΤΙΚΟΣ ΜΗΧΑΝΙΚΟΣ  
ΕΘΝΙΚΟΥ ΜΕΤΣΒΙΟΥ ΠΟΛΥΤΕΧΝΕΙΟΥ  
ΜΕΛΟΣ Τ.Ε.Ε. ΑΡΧΙΤΕΚΤΟΝΙΚΟΥ 100609  
ΚΡΕΤΕΡΟΝ - ΔΟΜΗΜΕΝΟΝ. 2650 24480  
ΑΡΜ. 301200447 ΔΟΥ. ΚΡΕΤΕΡΩΝ

Αρ. Πρωτ. Σ.Η.Μ.Τ.Π.Ε.Ε.  
**ΘΕΟΡΟΗΜΕ**  
Αρ. Πρωτ. Σ.Η.Μ.Τ.Π.Ε.Ε.  
**Σ. Ζ. ΖΑΓΙΣ**  
ΔΟΥΚΗΣ