



Συντεταγμένες Κορυφών
Τροποποίησης

| X | Y |
|-------------|------------|
| 1 351281.00 | 4462084.00 |
| 2 351258.00 | 4462058.00 |
| 3 351237.00 | 4462075.00 |
| 4 351220.00 | 4462053.00 |

Εμβαδόν Ε1: 2.495,00τ.μ.
Εμβαδόν Ε2: 2.002,00τ.μ.

Κατερίνη, 08 Φεβρουαρίου 2016
Ελεγκτής
[Signature]
[Signature]
[Signature]
Σημέλα Ε. Ελευθεριάδου
Δασολόγος

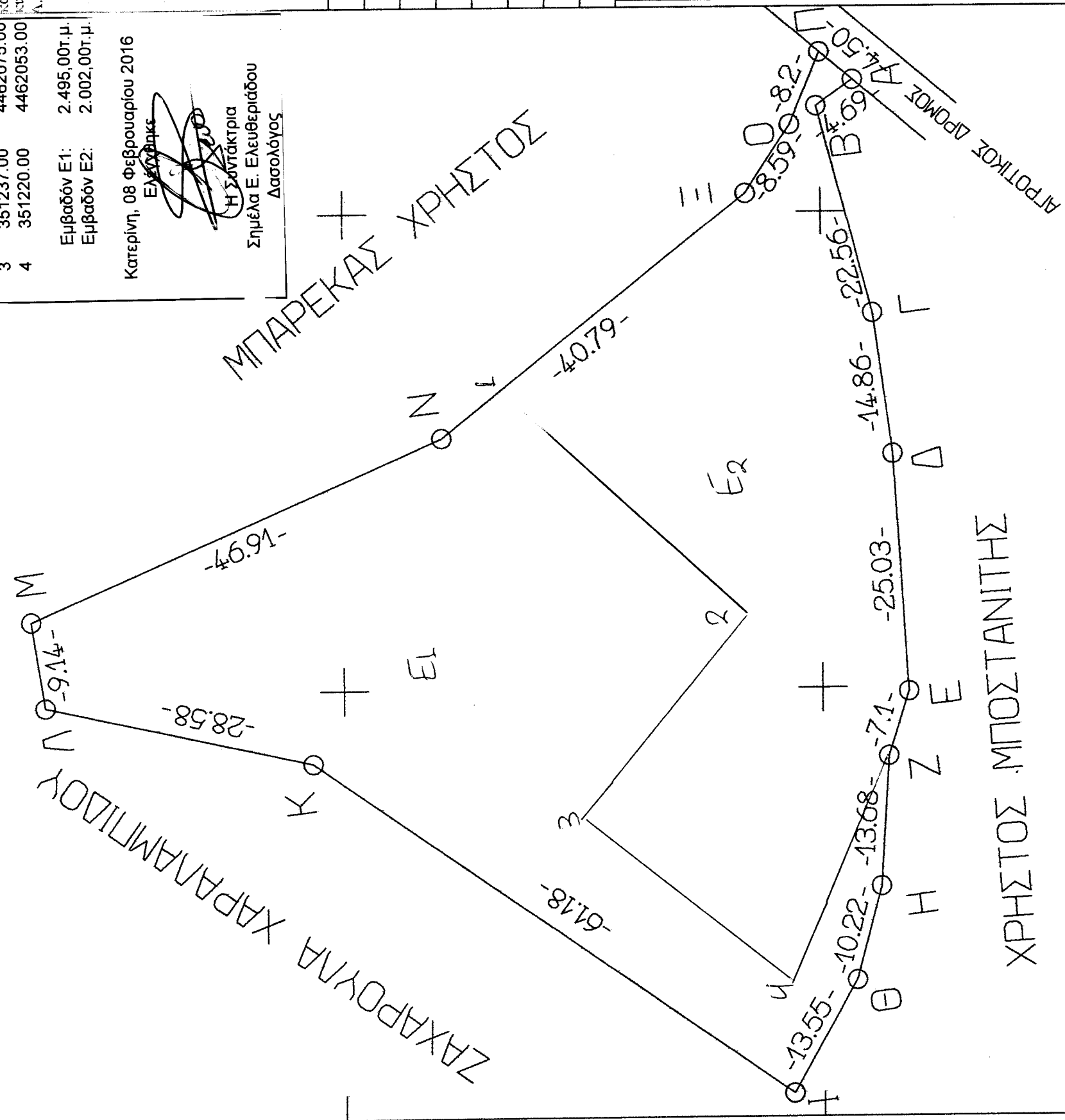

ΒΕΒΑΙΩΣΗ Ν.651/77

Βεβαιώνεται ότι το αγροτεμάχιο με στοιχεία (Α-Β-Γ-Δ-Ε-Ζ-Η-Θ-Ι-Κ-Λ-Μ-Ν-Ξ-Ο-Π-Α) ΕΥ=4507,00 τ.μ. βρίσκεται εκτός εγκεκριμένου σχεδίου οικισμού, και είναι μεταβιβάσιμο, άρτιο και οικοδομήσιμο σύμφωνα με τις ισχύουσες Πολεοδομικές διατάξεις. Επίσης το ακίνητο βρίσκεται σε απόσταση μεγαλύτερη των 800μ από τη θάλασσα, δεν διερχεται αγώγος φυσικού αερίου και ούτε υπάρχει παλιός υψηλής τάσεως της ΔΕΗ μέσα σε αυτό, δεν εμπόει στις διατάξεις του 1337/83 και δεν οφείλει εισφορά σε γη και σε χρήμα. Ακόμη στην περιοχή όπου βρίσκεται το ακίνητο δεν έχει κληθεί η διαδικασία σύνταξης Εθνικού Κτηματολογίου.

ΣΥΝΤΑΞΕΙ ΤΗΝ 28/2/2016
ΠΡΑΞΗ ΧΑΡΑΚΤΗΡΙΣΜΟΥ Ο ΒΕΒΑΙΩΝ
ΤΗΣ Δ-ΝΣΗΣ ΔΑΣΩΝ ΠΙΕΡΙΑΣ
ΚΑΤΕΡΙΝΗ 10/2/2016

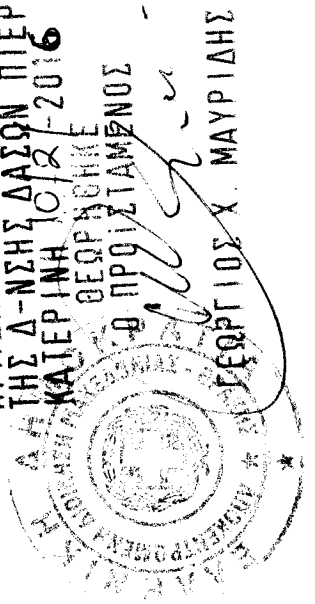

ΤΟΠΟΓΡΑΦΙΚΟ ΔΙΑΓΡΑΜΜΑ
ΑΓΡΟΤΕΜΑΧΙΟΥ ΜΕ ΣΤΟΙΧΕΙΑ:

(Α-Β-Γ-Δ-Ε-Ζ-Η-Θ-Ι-Κ-Λ-Μ-Ν-Ξ-Ο-Π-Α)
ΕΜΒΑΔΟΥ=4507,00 Τ.Μ.

ΣΤΗ ΘΕΣΗ: ΔΕΡΒΕΝΙ

ΣΤΟ ΑΓΡΟΚΤΗΜΑ ΕΛΑΤΟΧΩΡΙΟΥ ΤΟΥ ΔΗΜΟΥ ΚΑΤΕΡΙΝΗΣ ΝΠΙΕΡΙΑΣ

ΙΔΙΟΚΤΗΤΗΣ: ΜΠΑΡΕΚΑΣ ΧΡΗΣΤΟΣ

ΣΥΣΤΗΜΑ ΣΥΝΤΕΤΑΓΜΕΝΩΝ: Ε.Γ.Σ.Α. 87

ΚΛΙΜΑΚΑ 1:500

ΠΙΝΑΚΑΣ ΣΥΝΤΕΤΑΓΜΕΝΩΝ

| α/α | X | Y |
|-----|-----------|------------|
| A | 351313.83 | 4462046.61 |
| B | 351311.07 | 4462050.39 |
| Γ | 351289.27 | 4462044.6 |
| Δ | 351274.54 | 4462042.59 |
| Ε | 351249.55 | 4462041.01 |
| Ζ | 351242.78 | 4462043.12 |
| Η | 351229.12 | 4462043.97 |
| Θ | 351219.24 | 4462046.56 |
| Ι | 351207.39 | 4462053.13 |
| Κ | 351242.4 | 4462103.3 |
| Λ | 351248.56 | 4462131.21 |
| Μ | 351257.58 | 4462132.66 |
| Ν | 351276.43 | 4462089.71 |
| Ξ | 351301.94 | 4462057.88 |
| Ο | 351309.14 | 4462053.19 |
| Π | 351316.72 | 4462050.06 |

ΟΡΟΙ ΔΟΜΗΣΗΣ

ΑΡΤΙΟΤΗΤΑ: 4000 Τ.Μ.
ΠΛΑΓΙΑ ΟΡΙΑ: 15 Μ
ΚΑΛΥΨΗ: 10 %
ΣΥΝΤΕΛΕΣΤΗΣ ΔΟΜΗΣΗΣ:
ΜΕΓΙΣΤΟ ΥΨΟΣ: 7.50Μ + 1.20Μ ΣΤΕΓΗ
ΔΙΑΤΑΓΜΑΤΑ: ΠΔ 24-5-85
ΦΕΚ 270 Δ/31-5-85

ΚΑΤΕΡΙΝΗ: 4-3-2015
-Ο-ΣΥΝΤΑΞΑΣ

ΑΡΙΣΤΕΙΔΗΣ ΚΩΝ. ΔΗΜΑΣΗΣ
ΑΓΡΟΝΟΜΟΣ ΤΟΠΟΓΡΑΦΟΣ ΜΗΧΑΝΙΚΟΣ
ΠΟΛΥΤΕΧΝΙΚΗ ΣΧΟΛΗ Α.Π.Θ.
ΜΕΛΟΣ Ε.Ε. Ε.Γ.Σ.Α. ΜΗΤΡ. 71174
Τηλεφωνός: 210-10351176-470
50100-ΚΑΤΕΡΙΝΗ
Α Φ Μ 046958790 - ΔΟΥ ΚΑΤΕΡΙΝΗΣ

ΤΑ ΟΡΙΑ ΥΠΟΔΕΙΧΘΗΚΑΝ
ΑΠΟ ΤΟΝ ΙΔΙΟΚΤΗΤΗ.

351300

351250

351200

4462100

4462050

4462015