

ΑΠΟΣΠΑΣΜΑ ΧΑΡΤΗ Γ.Υ.Σ ΚΑΙ 1-5000

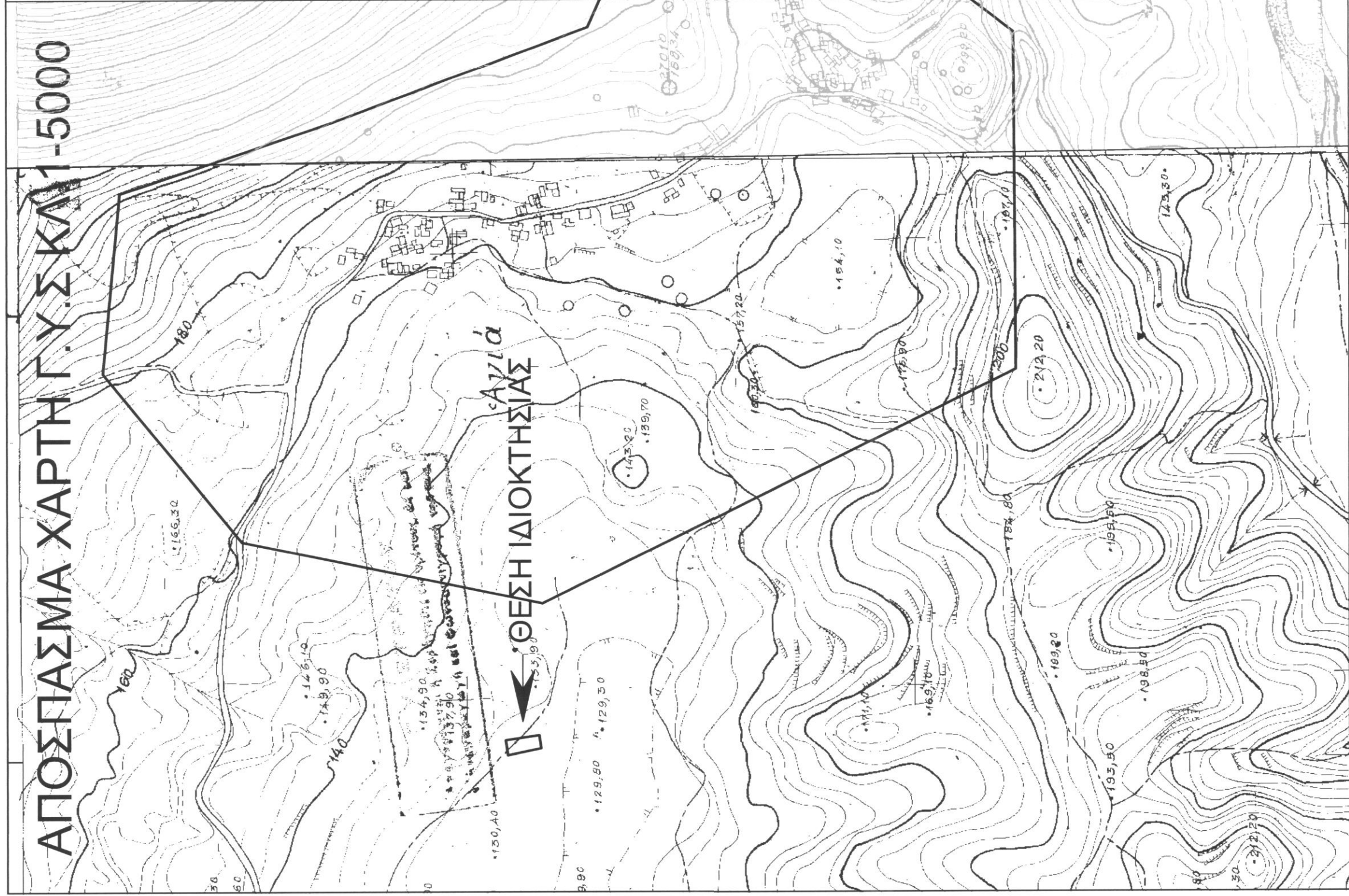

ΟΔΟΙΠΟΡΙΚΟ ΣΚΑΡΙΦΗΜΑ



Δηλωση Μηχανικού Ν. 651/77

1. Το υπό τα στοιχεία (1-2-3-4-1) Ε=602,46τμ, οριζόμενο ακίνητο είναι ιδιοκτησία του ΠΑΠΑΔΑΚΗ ΓΕΩΡΓΙΟΥ και βρίσκεται στη θέση "ΒΟΘΩΝΑΣ" εκτός των ορίων του οικισμού ΑΓΙΑΣ Τ.Κ. ΑΓΙΑΣ, δ.ε. ΚΟΥΛΟΥΚΩΝΑ δήμου ΜΥΛΟΠΟΤΑΜΟΥ Περιφερειακής Ενότητας Ρεθύμνου και εκτός ΖΟΕ.εκτός ζωνής NATURA 2000 και είναι μη όρτο και μη οικοδομήσιμο.

2. Από το παρόν ακίνητο δεν διέρχονται πωλινές υψηλής τάσης ούτε αγωγός φυσικού αερίου.

3. Από το παρόν ακίνητο δεν διέρχεται ρέμα ούτε σε απόσταση μικρότερη των 20 μ από αυτό.

Ο μηχανικός

ΚΑΛΛΙΤΣΟΥΝΑΚΗΣ Π. ΑΕΤΟΣ
ΠΟΛΙΤΙΚΟΣ ΜΗΧΑΝΙΚΟΣ Τ.Ε.
ΜΗΛ. Ε.Ε.Τ.Ε. ΜΗΛ.Α.Ρ.Μ. 47677
ΜΕΣΣΗΤΙΚΟ ΓΡΑΦΕΙΟ
ΚΑΤΟ ΒΑΛΛΑΜΩΝΟΣ 13, 131170
ΑΦΜ: 124494786 ΔΟΥ ΡΕΘΥΜΝΟΥ

Δηλωση Ιδιοκτητή Ν. 4030/2011

1. Ο κάτωθι υπογεγραμμένος ΠΑΠΑΔΑΚΗΣ ΓΕΩΡΓΙΟΣ Δηλώνει ότι :
τα όρια του ακινήτου με στοιχεία (1-2-3-4-1) και εμβαδόν Ε =602,46 τ.μ. που ευρίσκεται εκτός των ορίων του οικισμού ΑΓΙΑΣ της τ.κ. ΑΓΙΑΣ δ.ε. ΚΟΥΛΟΥΚΩΝΑ δήμου ΜΥΛΟΠΟΤΑΜΟΥ Περιφερειακής Ενότητας Ρεθύμνου υπεδείχθησαν από εμένα

και ευβύνομαι για την ακρίβεια των δηλούμενων ορίων του ακινήτου .

Ο δρών

Εμβαδόν ακινήτου

Ε(1-2-3-4-1)=602,45τ.μ.

1. Οι διαστάσεις και τα εμβαδά υπολογιστήκαν αναλυτικά από τις συντεταγμένες των κορυφών

2. Το σύστημα συντεταγμένων είναι το ΕΓΣΑ 87.

Η ένδειξη έγινε με το σύστημα GPS με ακρίβειας ένταξης

: Horizontal: ±5 mm + 1 ppm, Vertical: ±10 mm + 2 ppm

και κάνοντας χρήση ΕΛΛΗΝΙΚΟΥ ΣΥΣΤΗΜΑΤΟΣ ΕΝΤΟΠΙΣΜΟΥ HEPOS

Όροι δόμησης και χρήσεις γης

Συμφωνα με Π.Δ.24.31-5-85 (ΦΕΚ 270Δ) όπως τροποποιήθηκε ΦΕΚ 308Α 31-12-03 αρτιότητα κατα κανονα 4000τ.μ. , με 25μ προωπαιο σε κοινοχρηστο δρομο.

- δόμηση

- κάλυψη

- μεγ. ύψος 7,50 μ.(+1,20 στεγη) για διώροφο

- όροφοι 2

- πλαγιες αποστάσεις 15 μ.

3913950

+

+

+

+

+

3913900

+

+

+

+

+

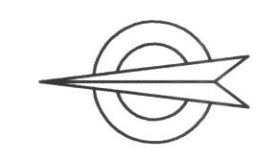

ΙΔΙΟΚΤΗΣΙΑ ΓΥΡΘΕΝ ΤΟΥ ΙΔΙΟΥ



ΠΙΝΑΚΑΣ ΣΥΝΤΕΤΑΓΜΕΝΩΝ ΣΕ ΕΓΣΑ 87

α/α	X	Y
1	568787,27	3913938,66
2	568804,21	3913941,22
3	568809,66	3913903,66
4	568795,12	3913901,62

3913850

+

+

+

+



568700

568750

568800

568850

ΤΕΧΝΙΚΟ ΓΡΑΦΕΙΟ ΜΕΛΕΤΩΝ

ΑΕΤΟΣ ΚΑΛΛΙΤΣΟΥΝΑΚΗΣ ΠΟΛΙΤΙΚΟΣ ΜΗΧΑΝΙΚΟΣ Τ.Ε.

ΚΑΤΩ ΒΑΛΛΑΜΩΝΕΡΟ - ΤΚ 74100 - ΡΕΘΥΜΝΟ
τηλ. 2831031170, 6979983177 email: aetoskallitsounakis@gmail.com

ΙΔΙΟΚΤΗΤΗΣ

ΠΑΠΑΔΑΚΗΣ ΓΕΩΡΓΙΟΣ

ΕΡΙΤΟ

ΚΤΗΝΟΤΡΟΦΙΚΗ ΜΟΝΑΔΑ
(Ελευθέρας εκτροφής)

Ο ΓΕΝΕΡΓΙΑΣ ΤΗΝ ΑΥΤΩΡΙΑ
ΣΤΑΥΡΟΣ ΓΕΩΡΓΙΑΔΑΚΗΣ
ΑΕΤΟΣ

ΘΕΣΗ

ΕΚΤΟΣ ΟΙΚΙΣΜΟΥ ΑΓΙΑΣ ΣΤΗΝ ΤΟΠΟΘΕΣΙΑ <ΒΟΘΩΝΑΣ >> ΔΗΜΟΤΙΚΗΣ ΕΝΟΤΗΤΑΣ ΚΟΥΛΟΥΚΩΝΑ, ΔΗΜΟΣ ΜΥΛΟΠΟΤΑΜΟΥ

ΘΕΜΑ ΣΧΕΔΙΟΥ

ΤΟΠΟΓΡΑΦΙΚΟ ΔΙΑΓΡΑΜΜΑ

ΑΡΙΘΜΟΣ ΣΧΕΔΙΟΥ

T1

ΚΛΙΜΑΚΑ
1:500

ΧΡΟΝΟΣ ΜΕΛΕΤΗΣ : ΦΕΒΡΟΥΑΡΙΟΣ 2015

ΥΠΟΓΡΑΦΗ - ΣΦΡΑΓΙΔΑ

Προσβασιμότητα: 2777
11-12-2015

ΚΑΛΛΙΤΣΟΥΝΑΚΗΣ Π. ΑΕΤΟΣ
ΠΟΛΙΤΙΚΟΣ ΜΗΧΑΝΙΚΟΣ Τ.Ε.
ΜΗΛ. Ε.Ε.Τ.Ε. ΜΗΛ.Α.Ρ.Μ. 47677
ΜΕΣΣΗΤΙΚΟ ΓΡΑΦΕΙΟ
ΚΑΤΟ ΒΑΛΛΑΜΩΝΟΣ 13, 131170
ΡΕΘΥΜΝΟ
ΤΗΛ. - FAX: 2831031170
ΑΦΜ: 124494786 ΔΟΥ ΡΕΘΥΜΝΟΥ

ΧΑΡΙΚΛΑΙΑ ΚΑΡΦΟΥΔΑΚΗ
ΔΡ. ΔΑΔΟΥΡΓΙ