

300

171 Ιδιοκτησία Χρήστου Θεοδώρου του Νικολάου

172

354

Ιδιοκτησία Ηλία Λώλου του Αθανασίου



92.00%

Ιδιοκτησία Ιωάννη Θεοδώρου του Χρήστου Ε=10000,00μ

Αγροτική Οδός

175

173

Ιδιοκτησία Νικόλαου Λώλου του Βασιλείου

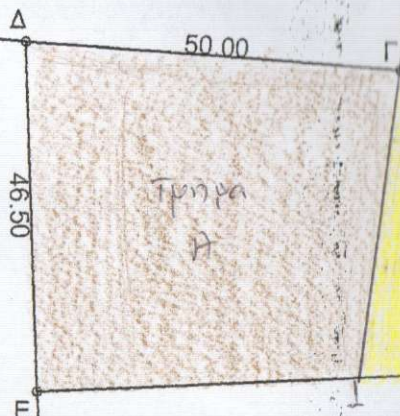

Τμήμα Α

176

200

133

Ιδιοκτησία Ι.Ν. Κοιμήσεως Θεοτόκου Ενορίας Πηγαδουλίων

174

Το παρόν διάγραμμα συνοδεύει την 19475/16-02-15... πράξη χαρακτηρίσθησας αποτελεί αναπόσπαστο μέρος αυτής

Η Αναλυτικότερα Προϊσταμένη της Διεύθυνσης Δασών



Ειρήνη Καπούλου Σ. Δασολόγος Π.Ε. 2 με Α.βαθ.

100

1700

1800

1900

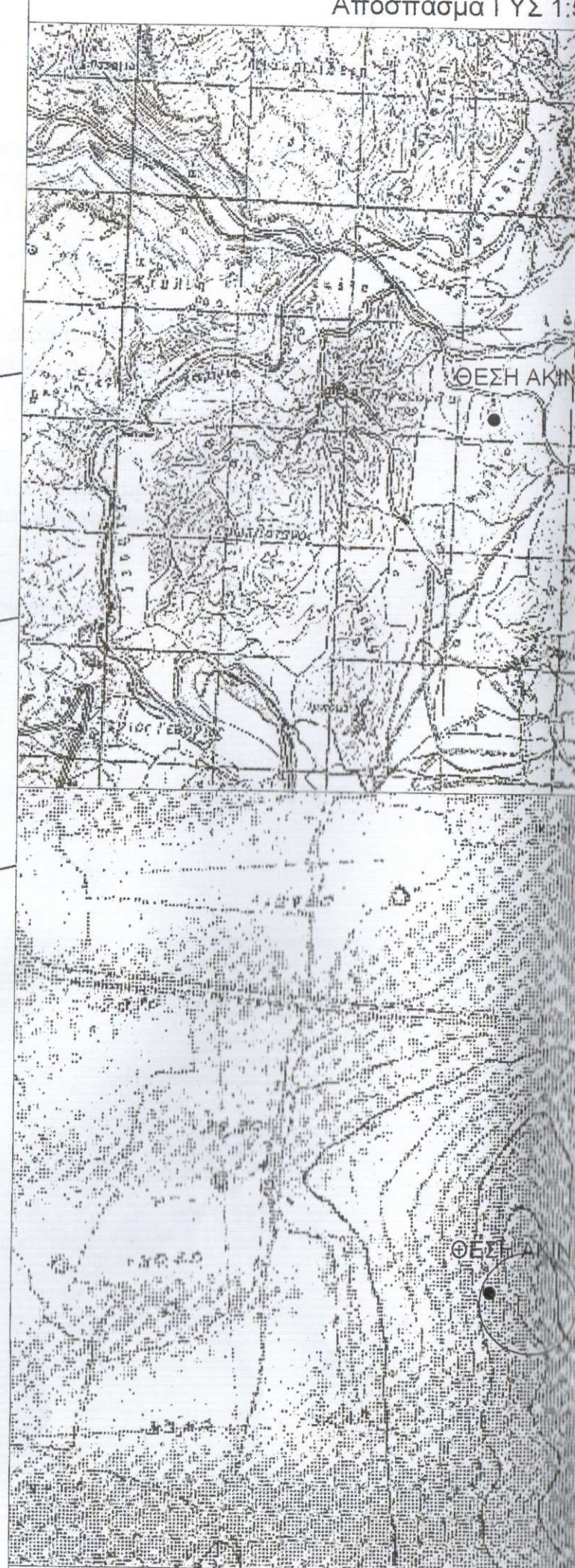

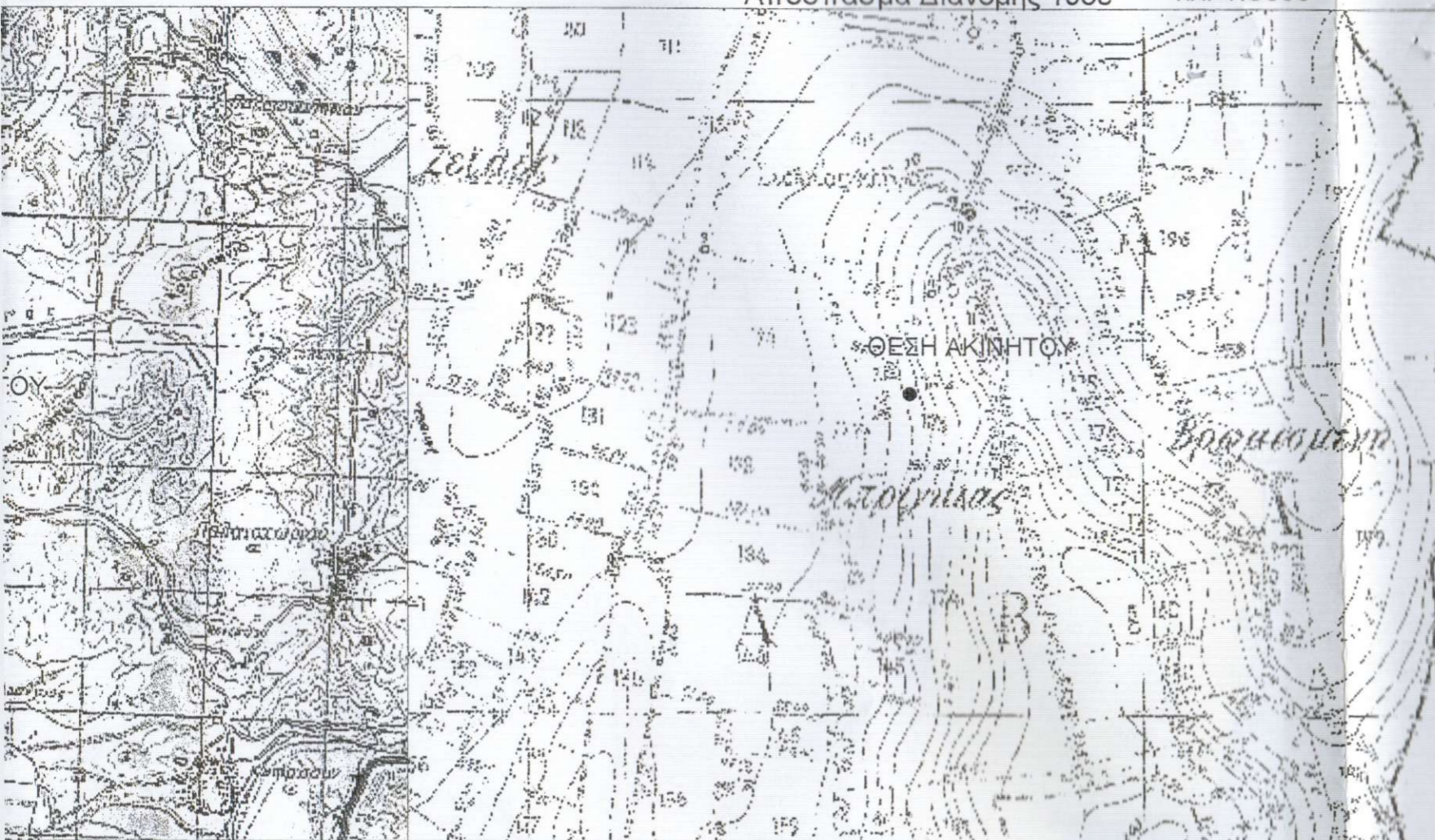

ΤΟΠΟΓΡΑΦΙΚΟ ΔΙΑΓΡΑΜΜΑ ΑΓΡΟΤΕΜΑΧΙΟΥ  
ΣΤΟ Τ.Δ. ΠΗΓΑΔΟΥΛΙΩΝ ΤΟΥ ΔΗΜΟΥ ΦΙΛΙΑΤΩΝ  
ΤΟΥ ΝΟΜΟΥ ΘΕΣΠΡΩΤΙΑΣ

Κλ. 1:1000

1. Το Ακίνητο υπό στοιχεία Α-Β-Γ-Δ-Ε-Ζ-Α βρίσκεται στο τ.δ. Πηγαδουλίων του Δήμου Φιλιατών του Νομού Θεσπρωτίας και είναι το με αριθμό 173 της Διανομής Πηγαδουλίων του 1935.
2. Το παραπάνω ακίνητο είναι ιδιοκτησίας Ιωάννη Θεοδώρου του Χρήστου είναι εμβαδού 10106,88τμ και είναι άρτιο και οικοδομήσιμο σύμφωνα με την κείμενη νομοθεσία για την εκτός σχεδίου δόμηση, άν και εφόσον δεν εμπίπτει στις διατάξεις περι δασικών εκτάσεων.
3. Τα όρια για την αποτύπωση ελήφθησαν από τον εγκεκριμένο χάρτη διανομής Πηγαδουλίων του 1935.

ΗΓΟΥΜΕΝΙΤΣΑ -ΙΑΝΟΥΑΡΙΟΣ 2014

Ο  
ΜΗΧΑΝΙΚΟΣ

ΘΕΟΔΩΡΟΣ Π. ΠΑΠΑΓΕΩΡΓΙΟΥ  
ΑΓΡΟΝΟΜΟΣ ΤΟΠΟΓΡΑΦΟΣ ΜΗΧΑΝΙΚΟΣ Ε.Μ.Π.  
ΜΕΛΟΣ Τ.Ε.Ε. ΑΡΙΘ. ΜΗΤΡΩΟΥ 82486  
ΑΥΛΩΝΑΡΙ - 34009 - ΕΥΒΟΙΑ - ΤΗΛ. 2665026015  
Α.Φ.Μ. 047412335 Δ.Ο.Υ. ΚΥΜΗΣ

ΘΕΟΔΩΡΟΣ Π. ΠΑΠΑΓΕΩΡΓΙΟΥ  
ΑΓΡΟΝΟΜΟΣ ΤΟΠΟΓΡΑΦΟΣ  
ΜΗΧΑΝΙΚΟΣ Ε.Μ.Π.  
ΜΕΛΟΣ Τ.Ε.Ε. ΑΡ. ΜΗΤΡΩΟΥ: 82486  
ΑΥΛΩΝΑΡΗ - 34009 - ΕΥΒΟΙΑ ΤΗΛ: 2665026015  
Α.Φ.Μ.: 047412335 Δ.Ο.Υ.: ΚΥΜΗΣ

Συντεταγμένες σε Hatt  
L:39,33 - M:-3,21

α/α	X	Y
A	1875.71	279.31
B	1783.81	274.90
Γ	1778.74	237.24
Δ	1728.84	240.40
E	1730.74	193.94
Z	1889.48	202.91

Συντεταγμένες σε ΕΓΣΑ 87

α/α	X	Y
A	189694.64	4384132.98
B	189602.57	4384132.28
Γ	189595.98	4384094.83
Δ	189546.21	4384100.00
E	189546.22	4384053.47
Z	189705.33	4384056.02

Οι συντεταγμένες σε ΕΓΣΑ 87 προέκυψαν από μετατροπή και περιέχουν το ανάλογο σφάλμα

1	189588,82	4384054,15
2	189652,13	4384132,66
3	189652,13	4384103,86
4	189642,72	4384074,23
5	189619,20	4384074,23
6	189619,20	4384054,64

Με δασικού χαρακτήρα  
επιταξι τω παρ. 6  
πληρ. α τω αρθρ. 3  
του Ν. 998179

Με δασικού χαρακτήρα  
τω παρ. 6 του αρθρ.  
3 του Ν. 998179

Με δασικού χαρακτήρα  
τω παρ. 4 του αρθρ.  
3 του Ν. 998179