

# ΑΠΟΣΠΑΣΜΑ ΧΑΡΤΗ Γ.Υ.Σ ΚΛ.1-5000

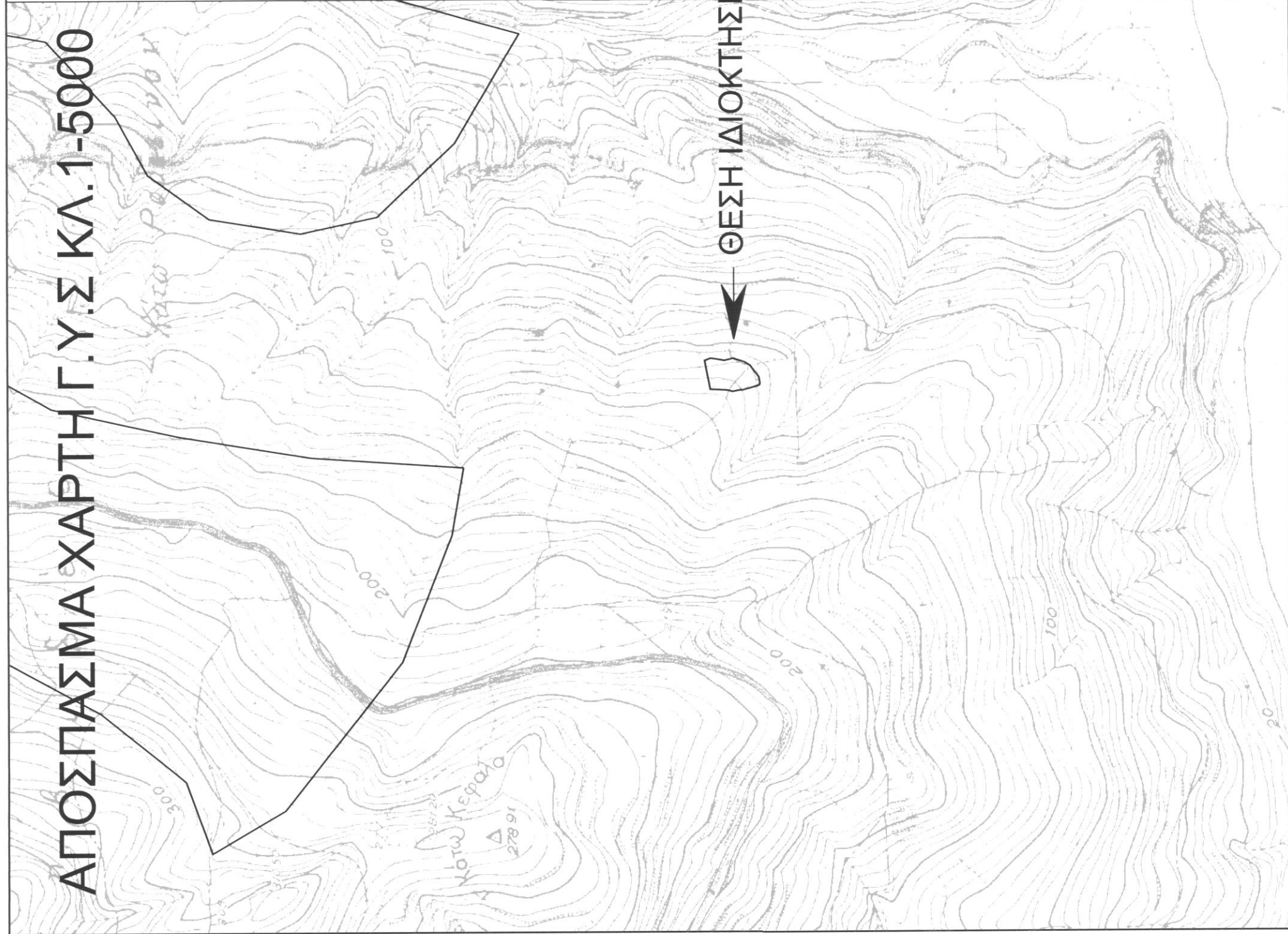

## ΟΔΟΠΟΡΙΚΟ ΣΚΑΡΙΦΗΜΑ

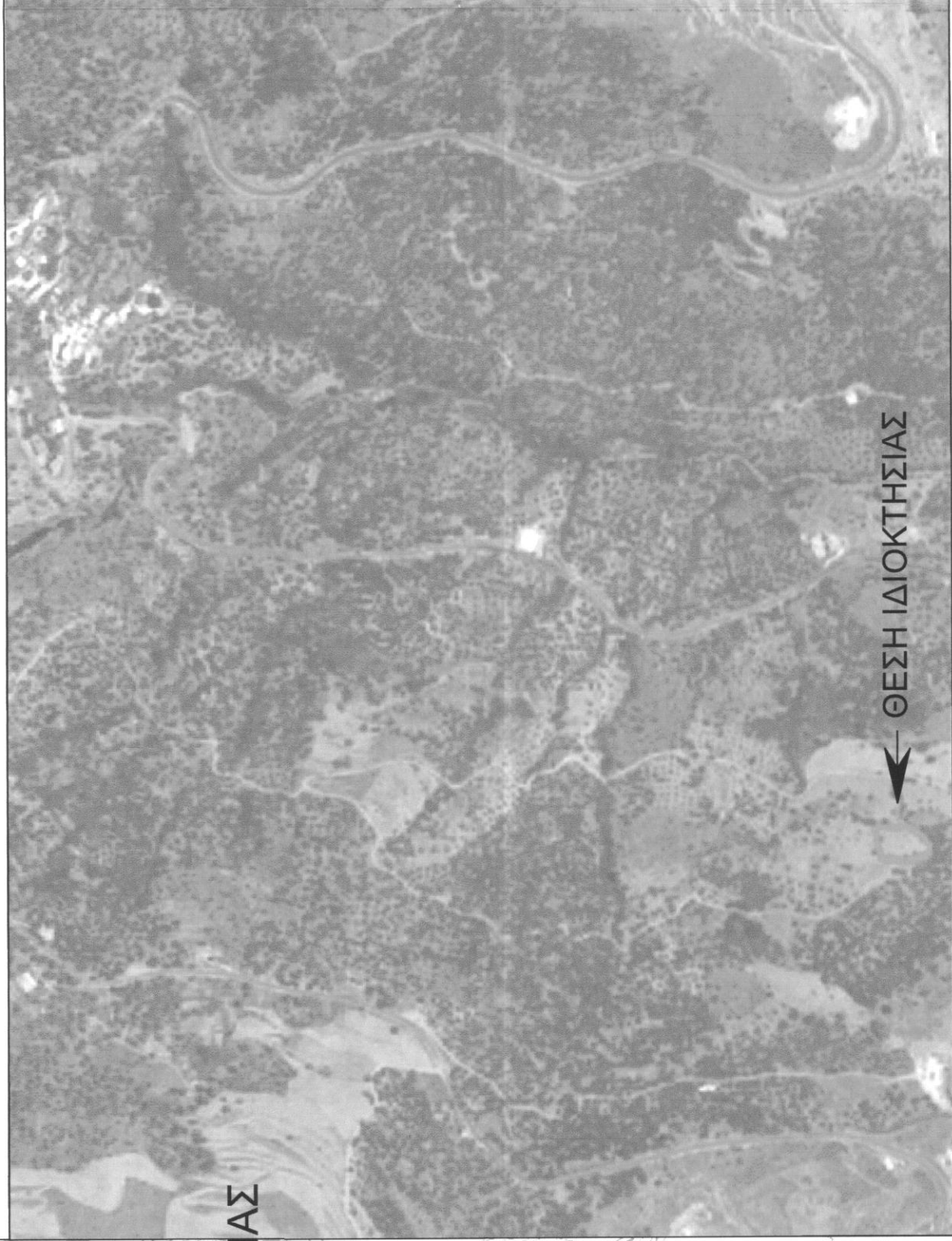

Δηλώση Μηχανικού Ν.651/77

1. Το υπό τα στοιχεία (1-2-3-4-5-6-7-.....-17-18-1) Ε=1573.25μ , οριζόμενο ακίνητο είναι ιδιοκτησία του ΛΟΥΚΟΓΙΑΝΝΑΚΗ ΝΙΚΟΛΑΟΥ και βρίσκεται στη θέση "ΒΕΡΒΟΧΩΡΑΦΟ" εκτός των ορίων του οικισμού ΡΟΔΑΚΙΝΟΥ της τ.κ ΡΟΔΑΚΙΝΟΥ.  
 δ.ε. ΦΟΙΝΙΚΑ δήμου ΑΓΙΟΥ ΒΑΣΙΛΕΙΟΥ Περιφερειακής Ενότητας Ρεθύμνου  
 είναι εκτός ΖΟΕ. εκτός ζωνής NATURA 2000 και είναι μη όρτο και μη οικοδομήσιμο .  
 2. Από το παρόν ακίνητο δεν διέρχονται πυλώνες υψηλής τάσης ούτε αγωγός φυσικού αερίου.  
 3. Από το παρόν ακίνητο δεν διέρχεται ρέμα ούτε σε απόσταση μικρότερη των 20 μ από αυτό.

ΚΑΛΛΙΤΣΟΥΝΑΚΗΣ Π. ΑΕΤΙΟΣ  
 ΠΟΛΙΤΙΚΟΣ ΜΗΧΑΝΙΚΟΣ Τ.Ε.  
 ΜΕΛΟΣ Ε.Ε.Π.Ε.Κ. ΓΡΑΦΕΙΟ  
 ΚΑΤΟ ΒΑΛΣΑΜΟΝΕΡΟ - Τ.Κ 74100 - ΡΕΘΥΜΝΟ  
 ΤΗΛ - FAX: 2831031170  
 ΑΦΜ: 124494785 ΔΟΤ. ΓΕΩΜΕΤΡΟΥ

Ο μηχανικός

Δηλώση ιδιοκτητή Ν.4030/2011

1. Ο κάτωθι υπογεγραμμένος ΛΟΥΚΟΓΙΑΝΝΑΚΗΣ ΝΙΚΟΛΑΟΣ δηλώνει ότι :  
 τα όρια του ακινήτου με στοιχεία (1-2-3-4-5-6-7-.....-17-18-1) και εμβαδόν Ε =1573,25μ. που ευρίσκαι εκτός των ορίων του οικισμού ΡΟΔΑΚΙΝΟΥ της τ.κ ΡΟΔΑΚΙΝΟΥ δ.ε. ΦΟΙΝΙΚΑ δήμου ΑΓΙΟΥ ΒΑΣΙΛΕΙΟΥ Περιφερειακής Ενότητας Ρεθύμνου υπεδείχθησαν από εμένα και ευθύνομαι για την ακρίβεια των δηλούμενων ορίων του ακινήτου .

Ο δηλών

Εμβαδόν ακινήτου

Ε (1-2-3-4-5-6-7-.....-17-18-1)=1573,25μ.

1. Οι διαστάσεις και τα εμβαδά υπολογιστήκαν αναλυτικά από τις συντεταγμένες των κορυφών  
 2. Το σύστημα συντεταγμένων είναι το ΕΓΣΑ 87 .

Η ένταξη έγινε με το σύστημα GPS με ακρίβειες ένταξης

: Οριζόντιοι: ±5 mm + 1 ppm , Verticai: ±10 mm + 2 ppm

και κόνοντας χρήση ΕΛΛΗΝΙΚΟΥ ΣΥΣΤΗΜΑΤΟΣ ΕΝΤΟΠΙΣΜΟΥ HEPOS

Όροι δόμησης και χρήσεις γης.

Συμφωνα με ΠΔ 24.31-5-85 (ΦΕΚ 270Δ ) όπως τροποποιήθηκε ΦΕΚ 308Α 31-12-03 αρτιότητα κατα κανόνα 4000τ.μ. , με 25μ. προσαυτο σε κοινοχρήστο δρομο.

- δόμηση

- κελύφη

- μεγ. ύψος 7.50 μ.(+1.20 στεγνή) για διώροφα

- όροφοι 2

- Πλάγιες αποστάσεις 15 μ.

3894100

3894050

3894000

3894050

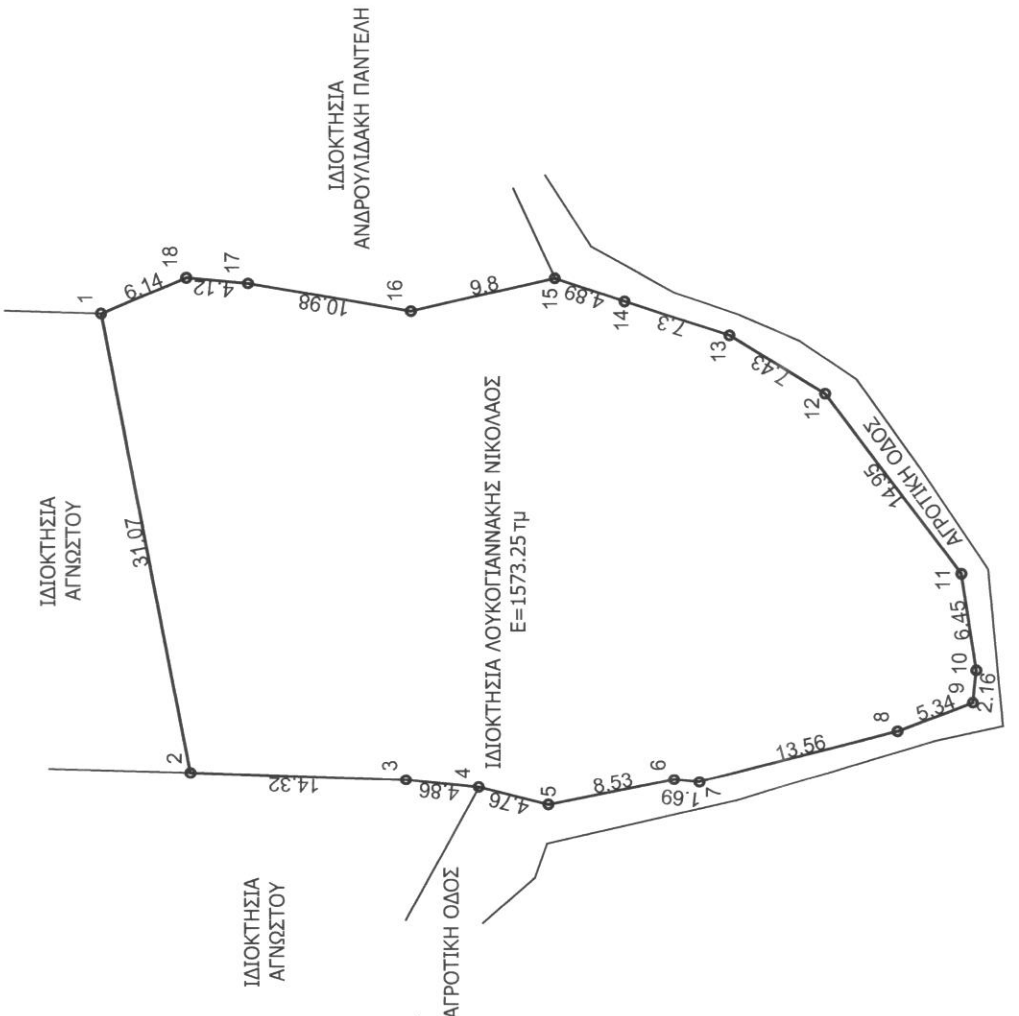

ΠΙΝΑΚΑΣ ΣΥΝΤΕΤΑΓΜΕΝΩΝ ΣΕ ΕΓΣΑ 87

№	X	Y
1	528169.38	3894071.00
2	528168.87	3894055.13
3	528168.38	3894050.98
4	528167.88	3894045.98
5	528166.71	3894041.37
6	528166.38	3894033.01
7	528166.22	3894031.32
8	528171.62	3894018.20
9	528173.54	3894013.22
10	528175.69	3894012.97
11	528182.07	3894013.95
12	528184.00	3894022.94
13	528187.87	3894029.28
14	528200.14	3894036.22
15	528201.69	3894040.86
16	528198.52	3894050.42
17	528201.38	3894061.24
18	528201.75	3894065.34

E=1573,25μ

## ΤΕΧΝΙΚΟ ΓΡΑΦΕΙΟ ΜΕΛΕΤΩΝ

### ΑΕΤΟΣ ΚΑΛΙΤΣΟΥΝΑΚΗΣ ΠΟΛΙΤΙΚΟΣ ΜΗΧΑΝΙΚΟΣ Τ.Ε.

ΚΑΤΟ ΒΑΛΣΑΜΟΝΕΡΟ - ΤΚ 74100 - ΡΕΘΥΜΝΟ  
 Τηλ. 2831031170, 6979983177 email: aetoskallitsounakis@gmail.com

<b>ΙΔΙΟΚΤΗΣΗΣ</b>	Ο ΕΠΕΡΧΕΣΤΗΣ ΑΝ ΑΥΤΩΣΙΑ
<b>ΛΟΥΚΟΓΙΑΝΝΑΚΗΣ ΝΙΚΟΛΑΟΣ</b>	<i>[Signature]</i> Μεσ. Δορυλότοπος 87
<b>ΕΡΓΟ</b>	Προσπονημένο ακίνητο με Εμβαδόν Ε = 1573,25μ. 12-2015
<b>ΚΤΗΝΟΤΡΟΦΙΚΗ ΜΟΝΑΔΑ</b> (Ελεύθερος εκτροφής)	ΑΡΧΑΪΚΑ ΚΑΤΕΡΜΑΧΗ
<b>ΘΕΣΗ</b>	ΕΚΤΟΣ ΟΙΚΙΣΜΟΥ ΡΟΔΑΚΙΝΟΥ, ΣΤΗΝ ΤΟΠΟΘΕΣΙΑ <<ΒΕΡΒΟΧΩΡΑΦΟ >> ΔΗΜΟΤΙΚΗΣ ΕΝΟΤΗΤΑΣ ΦΟΙΝΙΚΑ, ΔΗΜΟΣ ΑΓΙΟΥ ΒΑΣΙΛΕΙΟΥ
<b>ΘΕΜΑ ΣΧΕΔΙΟΥ</b>	ΑΡΙΘΜΟΣ ΣΧΕΔΙΟΥ <b>T1</b>
<b>ΤΟΠΟΓΡΑΦΙΚΟ ΔΙΑΓΡΑΜΜΑ</b>	
<b>ΧΡΟΝΟΣ ΜΕΛΕΤΗΣ</b>	<b>ΦΕΒΡΟΥΑΡΙΟΣ 2015</b>
<b>ΥΠΟΓΡΑΦΗ - ΣΦΡΑΓΙΔΑ</b>	
ΚΑΛΙΤΣΟΥΝΑΚΗΣ Π. ΑΕΤΙΟΣ ΠΟΛΙΤΙΚΟΣ ΜΗΧΑΝΙΚΟΣ Τ.Ε. ΜΕΛΟΣ Ε.Ε.Π.Ε.Κ. ΓΡΑΦΕΙΟ ΚΑΤΟ ΒΑΛΣΑΜΟΝΕΡΟ - Τ.Κ 74100 - ΡΕΘΥΜΝΟ ΤΗΛ - FAX: 2831031170 ΑΦΜ: 124494785 ΔΟΤ. ΓΕΩΜΕΤΡΟΥ	

3894000

3894050

3894000

3894050