

Π Ρ Α Ξ Η
 Το παρόν Τοπογραφικό Διάγραμμα αφορά στην εκ' αριθμ. 24-477, ημέρα δημοσίευσης του 11/2-4-77 (ΦΕΚ-133/Δ77), διάταξη αριθμού δύο χιλιάδων (2000) τηρών ορίων.
 Ο μέγιστος αριθμός ορίων των γηπέδων ορίζεται σε δύο (2) και το μέγιστο όριο ορίων μετρημένο από το νότιο άκρος ορίων (φασόλι ή διαφραγμάτων), σε ετήσια και μέσο (7,80) μ.
 Το μέγιστο ποσοστό της κάλυψης των γηπέδων ορίζεται σε δέκα τοις εκατό (10%) της επιφάνειάς τους.

ΟΡΟΙ ΔΟΜΗΣΗΣ
 Αρ.1 Π.Δ. 2431-5-1988
 Τα γηπέδα που βρίσκονται εντός της ζώνης των πόλεων, κτηρίων και οικισμών και είναι της 24-477, ημέρα δημοσίευσης του 11/2-4-77 (ΦΕΚ-133/Δ77), διάταξη αριθμού δύο χιλιάδων (2000) τηρών ορίων.
 - Ελάχιστο πρόσωπο: είκοσι πέντε (25) μ.
 - Ελάχιστο βάθος: σαράντα (40) μ.
 - Ελάχιστο ημίβαθρο: δύο χιλιάδες (2000) τη ΣΥΛΛΟΓΩΝ ΜΕ ΤΟ (ΦΕΚ-538/Δ78)
 - Ο μέγιστος αριθμός ορίων των κτηρίων ορίζεται σε δύο (2) και το μέγιστο όριο ορίων μετρημένο από το νότιο άκρος ορίων (φασόλι ή διαφραγμάτων), σε ετήσια και μέσο (7,80) μ.
 Το μέγιστο ποσοστό της κάλυψης των γηπέδων ορίζεται σε δέκα τοις εκατό (10%) της επιφάνειάς τους.

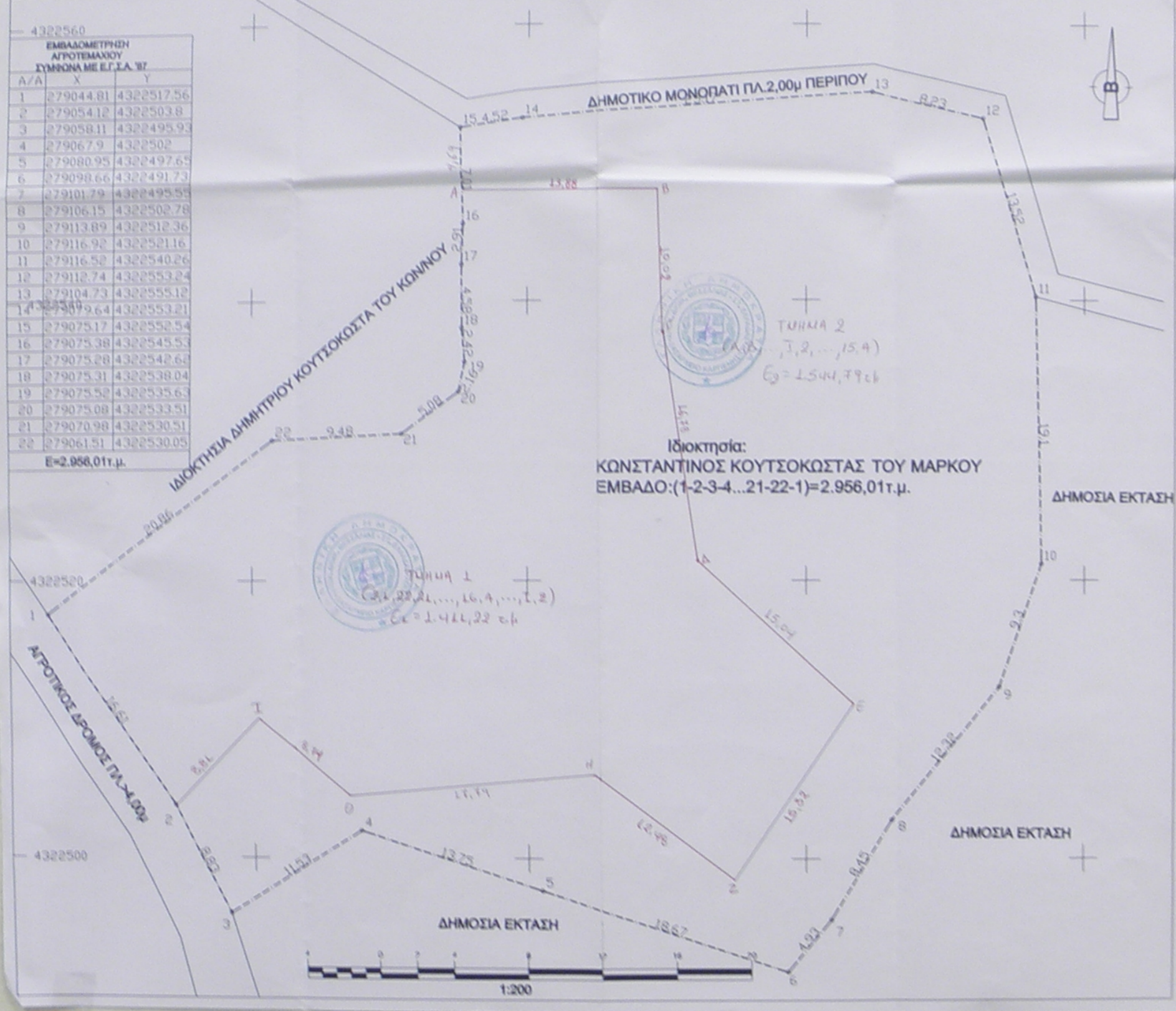

Α/Α	X	Y
1	279044.01	4322517.56
2	279054.12	4322503.8
3	279050.11	4322495.94
4	279067.9	4322502
5	279080.95	4322497.65
6	279090.64	4322491.73
7	279103.78	4322492.94
8	279106.15	4322502.78
9	279113.89	4322512.36
10	279116.92	4322521.16
11	279116.52	4322540.26
12	279112.74	4322553.24
13	279104.73	4322555.12
14	279097.64	4322553.21
15	279075.17	4322525.54
16	279075.38	4322545.53
17	279075.28	4322548.64
18	279075.31	4322538.04
19	279075.52	4322535.63
20	279075.08	4322533.51
21	279070.98	4322530.51
22	279061.51	4322530.05

ΔΗΛΩΣΗ ΙΔΙΟΚΤΗΤΩΝ
 Ο υπογράφωντων Ευν/ος Εκμιστωτής του Μάρκου Διακός, τα στοιχεία που αναφέρονται στο παρόν Διάγραμμα είναι αληθή και ορθά.
 Ο Δοκίμ. Διακός

ΒΕΒΑΙΩΣΗ - ΔΗΛΩΣΗ Ν.651/77
 Ο υπογράφωντων Διακός, ο οποίος είναι ο ιδιοκτήτης του γηπέδου, δηλώνει ότι τα στοιχεία που αναφέρονται στο παρόν Διάγραμμα είναι αληθή και ορθά.
 Ο Δοκίμ. Διακός

ΕΓΚΛΟΒΗΣ
ΚΩΝΣΤΑΝΤΙΝΟΣ ΚΟΥΤΣΟΚΩΣΤΑΣ ΤΟΥ ΜΑΡΚΟΥ

ΕΣΩ
ΤΟΠΟΓΡΑΦΙΚΗ ΑΠΟΤΥΠΩΣΗ ΑΓΡΟΤΕΜΑΧΙΟΥ

ΒΕΣΗ
"ΠΗΓΑΔΙ Η ΚΟΥΤΣΟΚΩΣΤΕΪΚΑ" Δ.Δ. ΒΑΛΑΡΙΑΣ ΔΗΜΟΥ ΑΓΡΑΦΩΝ (ΕΚΤΟΣ ΟΙΚΙΣΜΟΥ)

ΜΕΛΕΤΗΤΗΣ
ΗΛΙΑΣ ΙΩΑΝ. ΖΙΑΚΑΣ
ΠΤΥΧΙΟΥΧΟΣ ΠΟΛ.ΜΗΧΑΝΙΚΟΣ ΤΕ-Ε.Δ.Ε
Α.ΠΑΠΑΝΔΡΕΟΥ 13/ΤΚ36100/ΚΑΡΠΕΝΗΣΙ
2237024604 6982995477

ΚΑΜΑΚΑ 1/200
ΧΡΟΝΟΣ ΜΕΛΕΤΗΣ ΑΥΓΟΥΣΤΟΣ 2015
ΠΡΟΣΤΑΣΗ ΣΦΡΑΓΙΣ

ΤΟΠΟΓΡΑΦΙΚΟ ΔΙΑΓΡΑΜΜΑ
ΕΜΒΛΟ ΑΓΡΟΤΕΜΑΧΙΟΥ ΑΠΟΤΥΠΩΣΗΣ : Ε=2.956,01τ.μ.