

Α/Α	Χ	Υ	Εμβαδόν (m ²)
1	359770.00	416200.00	0.00
2	359770.00	416200.00	0.00
3	359770.00	416200.00	0.00
4	359770.00	416200.00	0.00
5	359770.00	416200.00	0.00
6	359770.00	416200.00	0.00
7	359770.00	416200.00	0.00
8	359770.00	416200.00	0.00
9	359770.00	416200.00	0.00
10	359770.00	416200.00	0.00
11	359770.00	416200.00	0.00
12	359770.00	416200.00	0.00
13	359770.00	416200.00	0.00
14	359770.00	416200.00	0.00
15	359770.00	416200.00	0.00
16	359770.00	416200.00	0.00
17	359770.00	416200.00	0.00
18	359770.00	416200.00	0.00
19	359770.00	416200.00	0.00
20	359770.00	416200.00	0.00
21	359770.00	416200.00	0.00
22	359770.00	416200.00	0.00
23	359770.00	416200.00	0.00
24	359770.00	416200.00	0.00
25	359770.00	416200.00	0.00
26	359770.00	416200.00	0.00
27	359770.00	416200.00	0.00
28	359770.00	416200.00	0.00
29	359770.00	416200.00	0.00
30	359770.00	416200.00	0.00
31	359770.00	416200.00	0.00
32	359770.00	416200.00	0.00
33	359770.00	416200.00	0.00
34	359770.00	416200.00	0.00
35	359770.00	416200.00	0.00
36	359770.00	416200.00	0.00
37	359770.00	416200.00	0.00
38	359770.00	416200.00	0.00
39	359770.00	416200.00	0.00
40	359770.00	416200.00	0.00
41	359770.00	416200.00	0.00
42	359770.00	416200.00	0.00
43	359770.00	416200.00	0.00
44	359770.00	416200.00	0.00
45	359770.00	416200.00	0.00
46	359770.00	416200.00	0.00
47	359770.00	416200.00	0.00
48	359770.00	416200.00	0.00
49	359770.00	416200.00	0.00
50	359770.00	416200.00	0.00
51	359770.00	416200.00	0.00
52	359770.00	416200.00	0.00
53	359770.00	416200.00	0.00
54	359770.00	416200.00	0.00
55	359770.00	416200.00	0.00
56	359770.00	416200.00	0.00
57	359770.00	416200.00	0.00
58	359770.00	416200.00	0.00
59	359770.00	416200.00	0.00
60	359770.00	416200.00	0.00
61	359770.00	416200.00	0.00
62	359770.00	416200.00	0.00
63	359770.00	416200.00	0.00
64	359770.00	416200.00	0.00
65	359770.00	416200.00	0.00
66	359770.00	416200.00	0.00
67	359770.00	416200.00	0.00
68	359770.00	416200.00	0.00
69	359770.00	416200.00	0.00
70	359770.00	416200.00	0.00
71	359770.00	416200.00	0.00
72	359770.00	416200.00	0.00
73	359770.00	416200.00	0.00
74	359770.00	416200.00	0.00
75	359770.00	416200.00	0.00
76	359770.00	416200.00	0.00
77	359770.00	416200.00	0.00
78	359770.00	416200.00	0.00
79	359770.00	416200.00	0.00
80	359770.00	416200.00	0.00
81	359770.00	416200.00	0.00
82	359770.00	416200.00	0.00
83	359770.00	416200.00	0.00
84	359770.00	416200.00	0.00
85	359770.00	416200.00	0.00
86	359770.00	416200.00	0.00
87	359770.00	416200.00	0.00
88	359770.00	416200.00	0.00
89	359770.00	416200.00	0.00
90	359770.00	416200.00	0.00
91	359770.00	416200.00	0.00
92	359770.00	416200.00	0.00
93	359770.00	416200.00	0.00
94	359770.00	416200.00	0.00
95	359770.00	416200.00	0.00
96	359770.00	416200.00	0.00
97	359770.00	416200.00	0.00
98	359770.00	416200.00	0.00
99	359770.00	416200.00	0.00
100	359770.00	416200.00	0.00

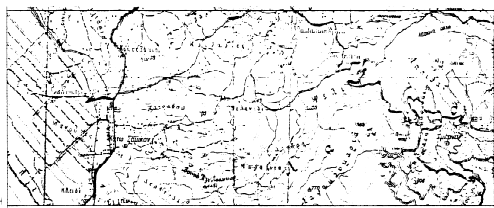
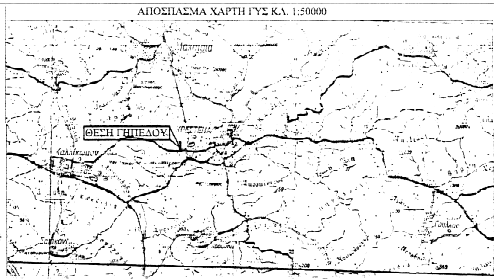
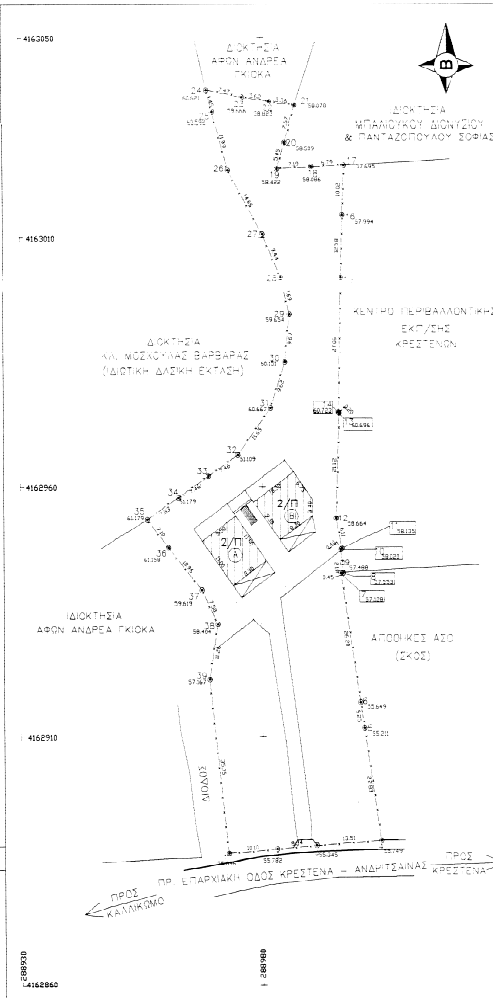

01 ΕΜΒΑΔΑ
 Εμβαδόν οικόπεδο: 6 (1.22...37,38,39) = 3519,23 m²
 ΚΤΙΣΜΑΤΑ:
 ΚΤΙΣΜΑ Α: 93,50 τ.μ. ισόγειο & 93,50 τ.μ. όροφος (όροφος με ολοκληρωμένους)
 (ΑΡ. ΑΔΕΙΑΣ: 1601988 & ΥΠΟΓΕΦΗ ΣΤΟΝ Ν 4178/2013 ΜΕ.ΛΑ - 2251322)
 ΚΤΙΣΜΑ Β: 93,04 τ.μ. ισόγειο & 89,35 τ.μ. όροφος (όροφος με ολοκληρωμένους)
 (ΑΡ. ΑΔΕΙΑΣ: 1601988 & ΥΠΟΓΕΦΗ ΣΤΟΝ Ν 4178/2013 ΜΕ.ΛΑ - 2251322)

Παρατηρήσεις:
 α) Το διαγράμμα είναι ενταγμένο στο κρατικό σύστημα συντεταγμένων ΕΓΣΑ '87 και η ακριβής καταγραφή έγινε με το διαδυναμικό διατάκτη Leica GS08plus
 β) Οι διαστάσεις και το εμβαδόν υπολογίστηκαν αναλυτικά από τις συνολικές κορυφές
 γ) Η εδάρηση από το ΕΓΣΑ '87 πραγματοποιήθηκε με σύστημα GPS και κώνους χρήση του Ελληνικού Συστήματος Εντοπισμού - ΗΕΡΟΣ
 δ) Για να είναι πλήρης η αναφορά γίνεται παραπομπή βασικών συνταγών (π.χ. διαγράμμοι, κωδικός κτιρ. αρχιτεκτονική κ.λπ.)

02 ΠΡΟΣΩΠΙΚΟΙ ΔΙΑΚΡΙΤΙΚΟΙ
 ΔΕΝ ΕΓΙΝΕ ΕΛΕΓΧΟΣ ΤΙΤΛΩΝ

03 ΠΡΟΣΩΠΙΚΟΙ ΔΙΑΚΡΙΤΙΚΟΙ
 ΟΡΘΗ ΔΟΜΗΣΗ ΕΚΤΟΣ ΣΧΕΔΙΟΥ - ΦΕΚ 270Δ/31-05-1985 & ΦΕΚ 308Α/31-12-2003

04 ΔΙΑΔΕΙΧΤΗΡΙΟ
 Διότι ο υποψήφιος επί τη βάση του σχεδίου, όπως αυτό απεικονίζεται στο παρόν υποστηρικτικό διαγράμμα ιδιοκτησίας, είναι αληθής, υφαισθημένος από εμένα και εφόσον για την ακρίβεια των δηλούμενων ορίων.

ΟΗ ΑΔΑΦΙΝΟΥΣΙΑ

05 ΔΗΛΩΣΗ ΜΗΧΑΝΙΚΟΥ (Ν. 651/1977)
 Αρμόδιοι σύμφωνα με το νόμο για το σχέδιο με στοιχεία "1.22...38,39" και με εμβαδόν 3519,23 m² που βρίσκεται σε αυτή σχεδίου πόλεως Κρεσσόνας, σε περιοχή περιοχή της Δ.μ. κοινότητας "Κρεσσόνας", δημοτικής ενότητας "ΣΚΙΛΛΟΥΤΟΥΣ", Δήμου ΑΝΑΨΙΖΑΝΑΣ - ΚΡΕΣΣΙΝΩΝ, ότι:
 είναι αληθές και ακριβές κατά παραδοχή, ως προς το εμβαδόν και τις διαστάσεις, σύμφωνα με τις Πολυμετρικές Διατάξεις του ισχύοντος σημειώ (ως προαναφέρθηκε της 24-4-77), ενός (ένος).
 Βρισκόμενα σε αυτή σχεδίου, όπως ονομάζονται, όπως είναι, όπως είναι (π.χ. όπως, όπως) από την έγκριση επίσημης σχεδίου πόλεως Κρεσσόνας και δεν εμπίπτει στις διατάξεις του νόμου 1337/83.

Ο ΜΗΧΑΝΙΚΟΣ
ΧΡΗΣΤΟΣ Δ. ΜΠΑΛΙΟΥΚΟΣ
 ΔΙΠΛΩΜ. ΠΟΛΙΤΙΚΟΣ ΜΗΧΑΝΙΚΟΣ Ε.Μ.Π.
 ΜΕΛΟΣ Τ.Ε.Ε. Τ.Ε.Χ. Π.Ο. 0989
 ΚΑΡΔΙΤΣΑΝΑΣ - ΗΛΕΙΑΣ
 ΤΗΛ. 26250, 26797
 ΑΦΜ: 307200423 - ΔΟΥ: ΠΥΡΓΟΥ

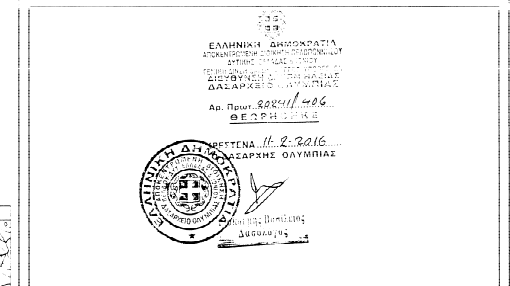

Επιτόπιος: ΠΡΕΚΟΥΡΗΣ ΧΡΗΣΤΟΣ ΤΟΥ ΑΝΑΣΤΑΣΙΟΥ & ΠΡΕΚΟΥΡΗΣ ΑΝΑΣΤΑΣΙΟΣ ΤΟΥ ΑΝΑΣΤΑΣΙΟΥ

Τύπος: ΣΥΝΤΑΞΗ ΤΟΠΟΓΡΑΦΙΚΟΥ ΔΙΑΓΡΑΜΜΑΤΟΣ ΙΔΙΟΚΤΗΣΙΑΣ
 ΘΕΣΗ "ΜΟΣΧΟΥΛΑ" - ΚΤΗΡΙΑΚΗ ΠΕΡΙΦΕΡΕΙΑ Δ.Κ. ΚΡΕΣΣΙΝΩΝ
 ΔΗΜΟΥ ΑΝΑΨΙΖΑΝΑΣ-ΚΡΕΣΣΙΝΩΝ (ΕΚΤΟΣ ΣΧΕΔΙΟΥ - ΕΚΤΟΣ ΖΩΝΗΣ - ΕΚΤΟΣ ΟΡΙΩΝ ΟΙΚΙΣΜΟΥ)

Μελέτητής: ΜΠΑΛΙΟΥΚΟΣ Δ. ΧΡΗΣΤΟΣ
 ΔΙΠΛ. ΠΟΛΙΤΙΚΟΣ ΜΗΧΑΝΙΚΟΣ Ε.Μ.Π.

Όμιλος σχεδίου: ΤΟΠΟΓΡΑΦΙΚΟ ΔΙΑΓΡΑΜΜΑ Καθότις Μελέτη: ΤΟΡΟΣ 129

Κλίμακα: 1:500

Χρόνος μελέτης: ΔΕΚΕΜΒΡΙΟΣ 2015

Υπογραφή - Σφραγίδα: [Blank]

ΧΡΗΣΤΟΣ Δ. ΜΠΑΛΙΟΥΚΟΣ
 ΔΙΠΛΩΜ. ΠΟΛΙΤΙΚΟΣ ΜΗΧΑΝΙΚΟΣ Ε.Μ.Π.
 ΜΕΛΟΣ Τ.Ε.Ε. Τ.Ε.Χ. Π.Ο. 0989
 ΚΑΡΔΙΤΣΑΝΑΣ - ΗΛΕΙΑΣ
 ΤΗΛ. 26250, 26797
 ΑΦΜ: 307200423 - ΔΟΥ: ΠΥΡΓΟΥ