

ΕΜΒΛΩΜΕΤΗΡΗ ΓΗΤΕΛΕΟΥ
Με τη βοήθεια των οφθαλμικών αεροφωτογράφων

ΣΤΗΡΙΔΙΑ	X	Y	ΨΗΘΟΣ
A	5106810,24	3914835,43	10,99
B	5106811,97	3914834,98	6,99
F	5106877,13	3914833,18	6,99
G	5107022,86	3914833,41	1,65
Δ	5107022,86	3914833,41	1,65
Z	5107102,3	3914831,13	8,19
H	5107252,64	3914831,72	18,50
Θ	5107252,64	3914831,08	8,42
I	5107262,24	3914832,03	22,37
Λ	5107262,24	3914832,03	18,45
Ν	5107262,24	3914832,26	17,36
Μ	5107011,72	3914801,90	2,88
Ν	5106852,74	3914809,38	2,88
Ξ	5106833,24	3914822,03	9,66
Ο	5106833,24	3914822,03	14,51
Α	5106833,24	3914822,03	14,51

E = 1.498,32 μ

Το παρόν τοπογραφικό δελτίο αφορά θέματα σχετικά με την κατασκευή οδού στην περιοχή που περιγράφεται στην κλίμακα 1:5000. Το παρόν δελτίο αποτελεί μέρος της μελέτης για την κατασκευή της οδού.

ΧΩΡΙΚΗ 01-02-2016
Η ΔΙΥΠΗΛΕΥΣΗ
Ο ΕΠΙΧΕΙΡΗΣΙΑΣ
ΔΙΕΥΘΥΝΣΗ
ΧΩΡΙΚΗ 01-02-2016
Η ΔΙΥΠΗΛΕΥΣΗ
Ο ΕΠΙΧΕΙΡΗΣΙΑΣ
ΔΙΕΥΘΥΝΣΗ

ΟΡΘΟ ΔΟΜΗΜΑΤΕΣ
ΕΡΓΟΣ ΟΡΘΩΝ ΟΙΚΙΣΜΩΝ (Γ.Δ. 24.05.1985-ΦΕΚ 2702/21.05.85 & Ν. 3272 - ΦΕΚ 3084 / 3.11.2003)

Απόσταση κατά κανόνα: (για πρόποση σε συνολικό μήκος) 4000 μ.
(για πρόποση σε άκρες: Εθνικές Επιστροφικές, Δημοτικές και Κοινότητες, οδούς ως και σε ενοικιαζόμενα κτίρια τους)
Επιβάρυνση = 4000 μ. (Πρόποση = 46.00μ). Βάρος = 50.00μ.

Απόσταση κατά παράλληλο: (ανά τεμάχιο σε μέτρα) (για 31.12.2003)
Επιβάρυνση = 4000 μ. (Πρόποση = 46.00μ). Βάρος = 50.00μ.
(για πρόποση σε άκρες: Εθνικές Επιστροφικές, Δημοτικές και Κοινότητες, οδούς ως και σε ενοικιαζόμενα κτίρια τους) (για 17.10.1978)
Επιβάρυνση = 2000 μ. (Πρόποση = 25.00μ). Βάρος = 40.00μ.
(για πρόποση σε άκρες: Εθνικές Επιστροφικές, Δημοτικές και Κοινότητες, οδούς ως και σε ενοικιαζόμενα κτίρια τους) (για 12.09.1984)
Επιβάρυνση = 2000 μ. (Πρόποση = 25.00μ). Βάρος = 40.00μ.
(για πρόποση σε άκρες: Εθνικές Επιστροφικές, Δημοτικές και Κοινότητες, οδούς ως και σε ενοικιαζόμενα κτίρια τους) (για 12.11.1985)
Επιβάρυνση = 2000 μ. (Πρόποση = 25.00μ). Βάρος = 40.00μ.

ΟΡΘΟ ΔΟΜΗΜΑΤΕΣ ΠΑΚΙΣΤΑΝΙΚΑ
Συνολική επιβάρυνση: (για 31.12.2003) 4000 μ. (Πρόποση = 46.00μ). Βάρος = 50.00μ.
(για προποση σε άκρες: Εθνικές Επιστροφικές, Δημοτικές και Κοινότητες, οδούς ως και σε ενοικιαζόμενα κτίρια τους) (για 17.10.1978)
Επιβάρυνση = 2000 μ. (Πρόποση = 25.00μ). Βάρος = 40.00μ.
(για προποση σε άκρες: Εθνικές Επιστροφικές, Δημοτικές και Κοινότητες, οδούς ως και σε ενοικιαζόμενα κτίρια τους) (για 12.09.1984)
Επιβάρυνση = 2000 μ. (Πρόποση = 25.00μ). Βάρος = 40.00μ.
(για προποση σε άκρες: Εθνικές Επιστροφικές, Δημοτικές και Κοινότητες, οδούς ως και σε ενοικιαζόμενα κτίρια τους) (για 12.11.1985)
Επιβάρυνση = 2000 μ. (Πρόποση = 25.00μ). Βάρος = 40.00μ.

ΔΙΑΔΟΧΗ ΛΙΔΟΚΤΗΤΩΝ (ΝΔ.0302/011)
Το παρόν δελτίο αφορά στην κατασκευή οδού στην περιοχή που περιγράφεται στην κλίμακα 1:5000. Το παρόν δελτίο αποτελεί μέρος της μελέτης για την κατασκευή της οδού.

ΟΜΗΜΑΤΙΚΟΣ
Ο ορθοτομικός σχεδιασμός της οδού γίνεται με βάση τις μετρήσεις που έχουν γίνει στην περιοχή. Η κατασκευή της οδού θα γίνει σύμφωνα με τον ορθοτομικό σχεδιασμό.

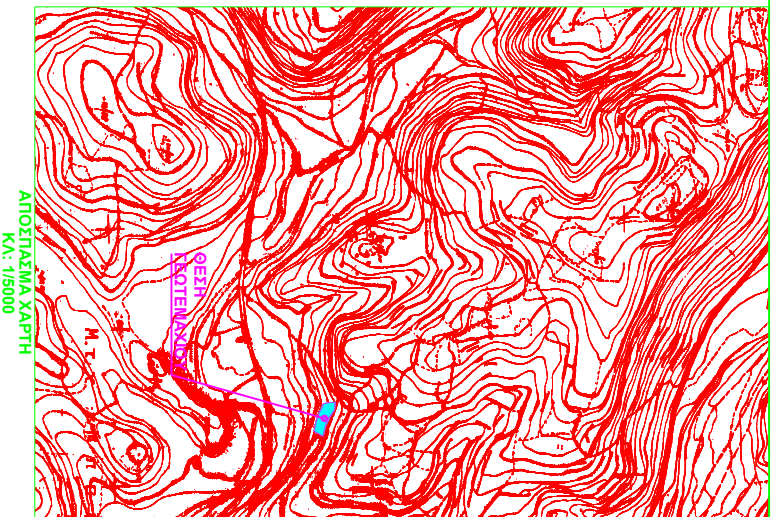

ΤΕΧΝΙΚΟ ΓΡΑΦΕΙΟ

ΜΑΚΡΙΜΑΝΟΛΑΚΗΣ J.
CONSULTING & CONSTRUCTION

ΜΑΚΡΙΜΑΝΟΛΑΚΗΣ ΓΙΑΝΝΗΣ
Πολιτικός Μηχανικός Τ.Ε.

Τηλέφωνο: 2821 504 86
Γραφείο: 2821 504 86
Κινητό: 6945 93 832
Χαλκίδα, Κορίνθ
fax: 2821 504 86
http://www.makrimanolakis.gr
e-mail: info@makrimanolakis.gr

ΕΡΓΟ : ΤΟΠΟΓΡΑΦΙΚΗ ΑΠΟΤΥΠΩΣΗ

ΛΙΔΟΚΤΗΤΕΣ : ΚΟΚΟΛΙΝΑΚΗΣ ΔΗΜΗΤΡΙΟΣ

ΘΕΣΗ : "ΠΕΖΟΥΛΟΡΕ": ΕΚΤΟΣ ΟΙΚΙΣΜΟΥ ΝΙΤΟΣ
ΘΕΜΑ ΣΧΕΔΙΟΥ : ΤΟΠΟΓΡΑΦΙΚΟ ΔΙΑΓΡΑΜΜΑ

ΔΕΚΕΜΒΡΙΟΣ 2015 ΚΑΙΜΑΚΑ 1/200

Εγκρίσεις-Βεβαιώσεις Ο συντάξας μηχανικός

Τ

Διεύθυνση Αρχαίων