

ΑΠΟΣΠΑΣΜΑ ΑΕΡΟΦΩΤΟΓΡΑΦΙΑΣ 1/20.000

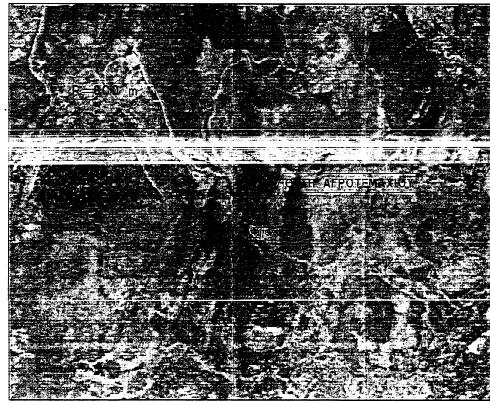

ΑΠΟΣΠΑΣΜΑ ΧΑΡΤΗ Γ.Υ.Σ 1/5.000
ΑΡ. ΧΑΡΤΗ: 7205_2 / ΚΑΤΩ ΘΙΓΓΑΛΙΑ

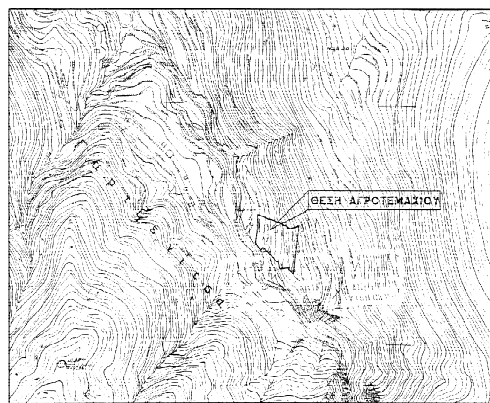

ΑΠΟΣΠΑΣΜΑ ΧΑΡΤΗ 1/50.000

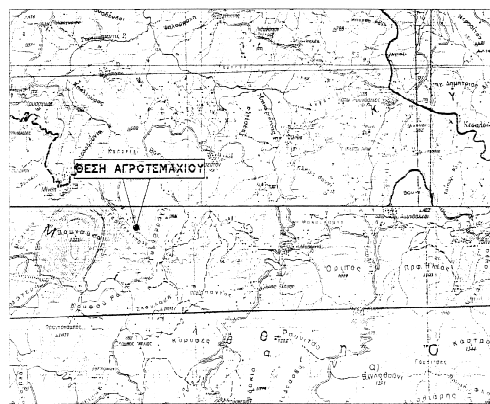

ΠΙΝΑΚΑΣ ΑΠΟΣΤΑΣΕΩΝ

ΧΑΡΑΚΤΗΡΙΣΤΙΚΑ ΣΗΜΕΙΑ	ΑΠΟΣΤΑΣΗ
1. ΕΘΝΟΣ ΚΑΙ ΣΠΗΡΑΙΟ ΟΔΟΣ	ΔΕΝ ΕΠΙΧΡΕΙΤΑΙ
2. ΣΥΜΦΩΝΗΜΕΤΟ ΠΛΩ	ΔΕΝ ΕΠΙΧΡΕΙΤΑΙ
3. ΠΟΤΑΜΙΑ ΣΥΜΕΤΩΣΗ ΡΟΗΣ	ΔΕΝ ΕΠΙΧΡΕΙΤΑΙ
4. ΑΚΤΕΣ	ΔΕΝ ΕΠΙΧΡΕΙΤΑΙ
5. ΑΡΧΑΙΟΤΕΣ ΚΑΙ ΤΟΥΡΚΟΙΣ ΧΩΡΟΥΣ	ΔΕΝ ΕΠΙΧΡΕΙΤΑΙ
6. ΝΟΣΟΚΟΜΕΙΑ	ΔΕΝ ΕΠΙΧΡΕΙΤΑΙ
7. ΕΚΛΗΪΚΑ ΙΕΡΑ	ΔΕΝ ΕΠΙΧΡΕΙΤΑΙ
8. ΣΥΝΑΓΩΓΕΙΑ	ΔΕΝ ΕΠΙΧΡΕΙΤΑΙ
9. ΤΕΛΕΜΑΧΟΥ ΓΡΑΝΙΟΜΑΤΙ	ΔΕΝ ΕΠΙΧΡΕΙΤΑΙ
10. ΣΥΝΑΓΩΓΕΙΑ	ΔΕΝ ΕΠΙΧΡΕΙΤΑΙ
11. ΕΡΓΟΣΤΑΣΙΑ	ΔΕΝ ΕΠΙΧΡΕΙΤΑΙ
12. ΒΙΟΤΕΧΝΕΙΣ	ΔΕΝ ΕΠΙΧΡΕΙΤΑΙ
13. ΒΙΟΤΕΧΝΕΙΣ ΜΕ ΎΔΡΟΛΟΓΗ ΠΡΟΣΤΑΣΙΑ	ΔΕΝ ΕΠΙΧΡΕΙΤΑΙ
14. ΚΑΤΑΣΤΗΡΗΤΟΙ ΧΩΡΟΥΣ	ΔΕΝ ΕΠΙΧΡΕΙΤΑΙ
15. ΜΟΛΑΣΤΗΡΙΑ	ΔΕΝ ΕΠΙΧΡΕΙΤΑΙ
16. ΟΜΙΛΙΕΣ	1000 m

ΟΔΟΠΟΡΙΚΟ ΣΧΗΜΑΤΙΣΜΑ

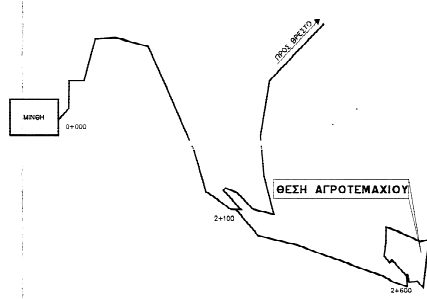

ΥΠΟΜΝΗΜΑ

Α. ΘΕΣΗ ΑΓΡΟΤΕΜΑΧΙΟΥ
ΘΕΣΗ ΤΑΡΙΣΕΙΤΑ' ΚΤΙΜΑΤΙΚΗΣ ΠΕΡΙΦΕΡΕΙΑΣ Τ.Κ. ΜΙΝΗΣ
ΔΗΜΟΥ ΖΑΧΑΡΟΣ Π.Ε. ΗΛΕΙΑΣ
ΤΟ ΑΓΡΟΤΕΜΑΧΙΟ ΕΙΝΑΙ ΕΚΤΟΣ Ζ.Ο.Ε.

Β. ΠΥΛΑΙΟΝ ΑΓΡΟΤΕΜΑΧΙΟΥ
ΑΓΡΟΤΕΜΑΧΙΟ (1,2,3,4,5,...12,13,14,15,1) --> Ε = 7010,51 μ²

Γ. ΟΡΟΙ ΔΟΜΗΤΗΣ
Σύμφωνα με το από Π.Δ. 24/31.5.85 (ΦΕΚ 270Δ) - Γενικό εκτός σχεδίου

- (ΑΡΘΡΟ 1 - ΓΕΝΙΚΕΣ ΔΙΑΤΑΞΕΙΣ)
- ΑΡΤΗΡΙΑ: κατά κανόνα = 4000 μ² & πλάτος 25 μ
κατά παρέκκλιση = 2000 μ² ως εντός ζώνης --> προ 24.4.1977
 - Πλάτος σε κλίμακες προσαρμόζονται σύμφωνα με τις οριζοντιογραφικές κλίμακες
κατά κανόνα = 4000 μ², πλάτος 45 μ & βάθος 50 μ
κατά παρέκκλιση = 750 μ², πλάτος 10 μ & βάθος 15 μ --> προ 12.11.1962
κατά παρέκκλιση = 1200 μ², πλάτος 20 μ & βάθος 35 μ --> προ 12.8.1964
κατά παρέκκλιση = 2000 μ², πλάτος 25 μ & βάθος 40 μ --> προ 17.10.1978
 - ΚΑΛΥΨΗ: 10%
 - ΔΟΜΗΤΗ: 0,30
 - Ύψος: 7,50 μ & ΣΤΕΓΗ 1,20 μ
 - ΟΡΟΣΗ: 4/5 (2)
 - ΑΠΟΣΤΑΣΕΙΣ ΑΠΟ ΤΑ ΟΡΙΑ: κατά κανόνα = 15,00 μ
κατά παρέκκλιση = 7,50/5,00/2,50 μ

Δ. ΕΜΒΛΑΔΑ ΚΤΙΜΑΤΙΩΝ

- ΣΤΑΘΟΣ: 7,40x2,60 = 174,64 μ²
- ΠΛΟΚΗ: 3,00x6,65 = 19,95 μ²
- ΥΠΟΣΤΟΙ: 4,85x2,30 = 11,15 μ²

Ε. ΠΑΡΑΤΗΡΗΣΕΙΣ

- Στοιχεία αναφοράς: Κρατικά ονόματα αναφοράς ΕΓΣΑ 87.
- Προσαρμογές κλίμακας: Τίτλος του ΣΧΕΔΙΟΥ.
- Μέθοδοι οριοθέτησης: Αληθινά γεωγραφικά και πολεμικά συντεταγμένων.
- Ουρανοί: Αληθινά, μετρημένοι. GPS Leica 5508 Net Rover & τοκομετρο ΝΙΚΟΝ 01W-552.
- Δεν έγινε έλεγχος τήρησης άδειας.

ΕΜΒΛΩΜΕΤΡΙΚΗ ΑΓΡΟΤΕΜΑΧΙΟΥ
(1,2,3,4,5,...12,13,14,15,1)

Με η. έκθεση
του οριζοντιογράφου
των κτιρίων του ΕΓΣΑ 87

ΣΗΜΕΙΟ	X	Y	ΜΗΚΟΣ
1	30383,27	415178,97	4,37
2	30384,48	415178,87	7,44
3	30378,92	415173,02	18,15
4	30378,40	415174,44	18,16
5	30379,78	415175,39	32,21
6	30379,80	415180,48	35,00
7	30380,71	415180,89	43,48
8	30381,26	415179,45	18,16
9	30383,97	415177,82	18,15
10	30384,28	415180,48	35,00
11	30387,32	415182,35	100,50
12	30388,48	415188,48	3,82
13	30389,53	415188,10	3,74
14	30381,22	415183,02	15,00
15	30383,27	415178,97	4,37

Ε = 7010,51 μ²

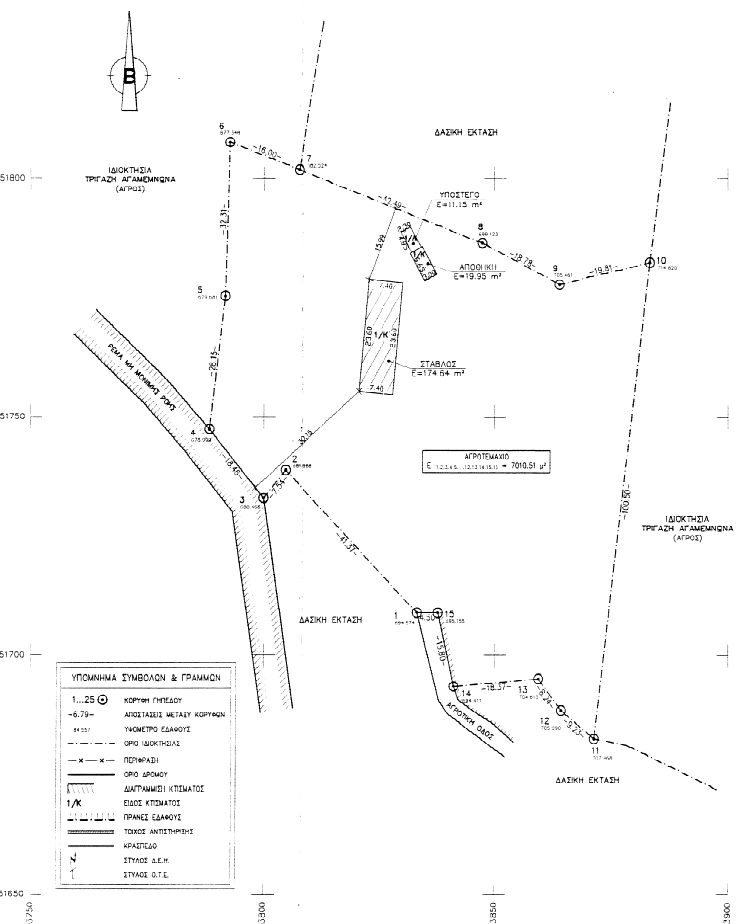

ΠΙΣΤΟΤΗΤΗ ΔΙΑΔΙΧΗ Ν. 651/77
Ο ΚΑΤΩ ΥΠΟΓΡΑΜΜΕΝΟΣ ΑΘΑΝΑΣΙΟΣ Ν. ΚΟΥΦΩΛΙΑΣ
ΔΙΠΛ. ΠΟΛΙΤΙΚΟΣ ΜΗΧΑΝΙΚΟΣ ΔΙΔΑΚΤΩΡ ΠΕΡΙΦΕΡΙΑΣ
ΟΤΙ ΤΟ ΕΜΒΛΩΜΕΝΟ ΜΕ ΤΑ ΣΤΟΙΧΕΙΑ (1,2,3,4,5,...12,13,14,15,1)
ΑΓΡΟΤΕΜΑΧΙΟΥ ΕΜΒΛΩΜΕΝΟ 7010,51 μ² ΕΙΝΑΙ ΕΚΤΟΣ ΣΧΕΔΙΟΥ-ΟΡΙΣΜΟΥ ΕΚΤΟΣ Γ.Π.Ε.
ΕΚΤΟΣ ΖΩΝΗΣ ΕΚΤΟΣ Ζ.Ο.Ε. ΚΑΙ ΟΥΝ ΑΡΘΡΟ ΚΑΙ ΟΡΙΣΜΟΛΟΓΙΣΜΟ
ΣΥΜΦΩΝΑ ΜΕ ΤΙΣ ΚΕΝΩΣΕΙΣ ΠΟΛΕΩΣ ΔΙΑΤΑΞΕΩΣ
ΚΑΙ ΩΝ ΥΠΕΡΤΗΤΗ ΣΤΟ ΣΧΕΔΙΟ ΤΟΥ Ν.1337/83
ΠΕΡΙ ΕΙΣΡΟΦΑΣ ΣΕ ΓΗ ΚΑΙ ΧΡΗΜΑ.
Ο ΜΗΧΑΝΙΚΟΣ
ΑΘΑΝΑΣΙΟΣ Ν. ΚΟΥΦΩΛΙΑΣ
ΔΙΠΛ. ΠΟΛΙΤΙΚΟΣ ΜΗΧΑΝΙΚΟΣ
ΕΘΝΙΚΟΥ ΜΕΤΣΟΒΙΟΥ ΠΟΛΥΤΕΧΝΕΙΟΥ
ΜΕΛΟΣ Τ.Ε.Ε. ΑΡΧΙΤΕΚΤΟΝΩΝ 100509
ΚΡΕΤΕΝΑ - ΘΗΡΑΣΣΕ ΠΛ. 2820 24480
ΑΦΜ: 301200447 ΔΟΥ: ΚΡΕΤΕΝΩΝ

ΔΙΑΔΙΧΗ ΤΟΠΟΓΡΑΦΙΚΗΣ ΟΡΙΣΜΟΥ
Ο ΥΠΟΓΡΑΜΜΕΝΟΣ ΙΔΙΟΚΤΗΤΗΣ ΤΟΥ ΑΓΡΟΤΕΜΑΧΙΟΥ ΠΟΥ ΦΑΙΝΕΤΑΙ
ΣΤΟ ΣΧΕΔΙΟΜΑ ΑΥΤΟ ΜΕ ΤΑ ΣΤΟΙΧΕΙΑ (1,2,3,4,5,...12,13,14,15,1) ΔΙΔΑΚΤΩΡ
ΟΤΙ ΤΑ ΟΡΙΑ ΤΟΥ ΕΙΝΑΙ ΤΟΠΟΓΡΑΦΙΚΑ ΣΕ ΑΥΤΟ ΚΑΙ ΥΠΕΡΤΗΤΑ, ΕΙΝΑΙ ΟΡΙΑ.
Ο ΙΔΙΟΚΤΗΤΗΣ

ΤΕΧΝΙΚΟ ΓΡΑΦΕΙΟ
ΑΘΑΝΑΣΙΟΣ Ν. ΚΟΥΦΩΛΙΑΣ
ΔΙΠΛ. ΠΟΛΙΤΙΚΟΣ ΜΗΧΑΝΙΚΟΣ Γ.Π.Π.
ΙΩΑΝΝΗΣ Ν. ΚΟΥΦΩΛΙΑΣ
ΠΤΥΧ. ΠΟΛΙΤΙΚΟΣ ΜΗΧΑΝΙΚΟΣ Τ.Ε.
ΚΡΕΤΕΝΑ ΗΛΕΙΑ - Τηλ. 2620 24480

ΟΥΡΟΛΟΓΙΣΤΗΣ
ΤΡΙΓΑΣΗΣ ΔΗΜΗΤΡΙΟΣ του ΑΓΑΜΕΜΝΩΝ
(ΙΔΙΟΚΤΗΤΗΣ ΑΓΡΟΤΕΜΑΧΙΟΥ: ΤΡΙΓΑΣΗΣ ΑΓΑΜΕΜΝΩΝ του ΔΗΜΗΤΡΙΟΥ)

ΕΡΓΟ
ΑΠΟΤΥΠΩΣΗ ΑΓΡΟΤΕΜΑΧΙΟΥ

ΟΡΟΙ
ΟΡΟΙ ΤΑΡΙΣΕΙΤΑ' ΚΤΙΜΑΤΙΚΗΣ ΠΕΡΙΦΕΡΕΙΑΣ Τ.Κ. ΜΙΝΗΣ ΔΗΜΟΥ ΖΑΧΑΡΟΣ - Π.Ε. ΗΛΕΙΑΣ
(εκτός σχεδίου - εκτός ζώνης - εκτός Ζ.Ο.Ε.)

ΜΕΛΕΤΗΤΗΣ
ΚΟΥΦΩΛΙΑΣ ΑΘΑΝΑΣΙΟΣ

ΜΕΛΟΣ ΣΧΕΔΙΟΥ
ΑΡΧΙΜΟΣ ΣΧΕΔΙΟΥ
A
1

ΚΑΙΜΑΙΣ 1:500

ΕΡΕΥΝΑ - ΥΠΟΓΡΑΦΗ
ΑΘΑΝΑΣΙΟΣ Ν. ΚΟΥΦΩΛΙΑΣ
ΔΙΠΛ. ΠΟΛΙΤΙΚΟΣ ΜΗΧΑΝΙΚΟΣ
ΕΘΝΙΚΟΥ ΜΕΤΣΟΒΙΟΥ ΠΟΛΥΤΕΧΝΕΙΟΥ
ΜΕΛΟΣ Τ.Ε.Ε. ΑΡΧΙΤΕΚΤΟΝΩΝ 100509
ΚΡΕΤΕΝΑ - ΘΗΡΑΣΣΕ ΠΛ. 2820 24480
ΑΦΜ: 301200447 ΔΟΥ: ΚΡΕΤΕΝΩΝ