

ΑΠΟΛΙΠΑΙΜΑ ΑΕΡΟΦΩΤΟΓΡΑΦΙΑ ΧΩΡΗΣ ΚΑΛΜΑΚΑΣ
ΒΙΟΚΤΗΡΙΑ ΚΑΝΗΡ ΠΕΤΣΑ

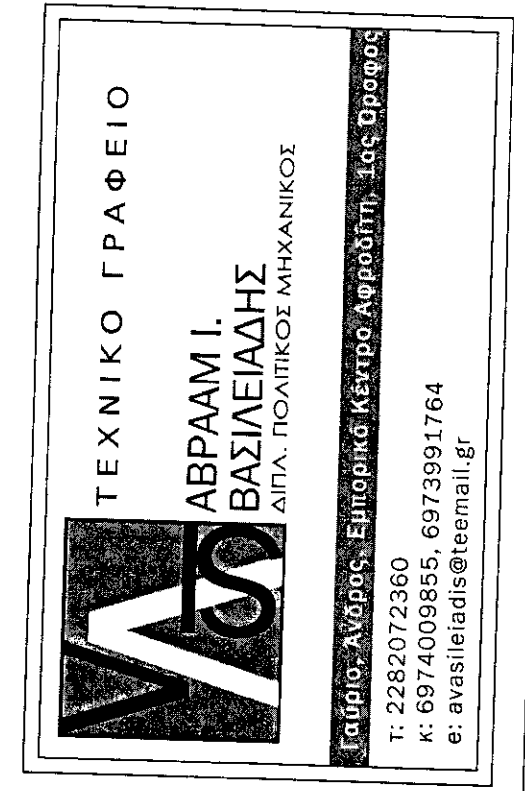

ΑΠΟΛΙΠΑΙΜΑ Γ.Υ.Σ. ΑΡΙΘΜΟΣ ΦΥΛΑΔΟΥ 6665/11
ΒΙΟΚΤΗΡΙΑ ΚΑΝΗΡ ΠΕΤΣΑ

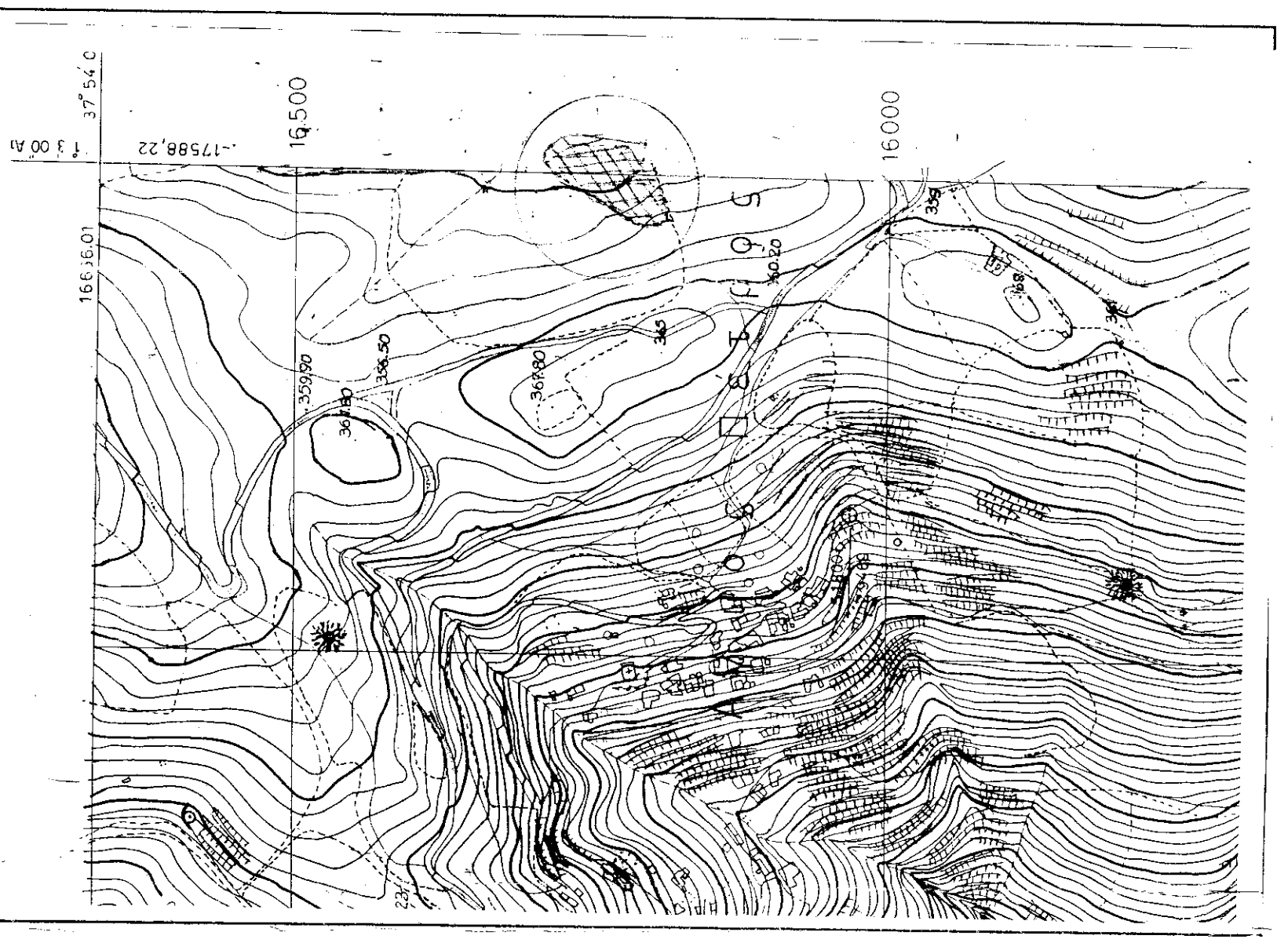

ΜΕΛΕΤΗΤΗΣ : ΑΒΡΑΑΜ Ι. ΒΑΣΙΛΕΙΑΔΗΣ
ΔΙΠΛ. ΠΟΛΙΤΙΚΟΣ ΜΗΧΑΝΙΚΟΣ
ΕΡΓΟΔΟΤΗΣ: ΚΑΝΗΡ ΠΕΤΣΑ
ΕΡΓΟ : ΑΠΟΤΙΠΩΣΗ ΑΓΡΟΤΕΜΑΧΙΟΥ
ΤΟΠΟΘΕΣΙΑ : ΚΑΛΑΜΑΚΙ-ΓΙΔΕΣ ΔΑΛΜΟΥ
ΘΕΜΑ ΣΧΕΔΙΟΥ : ΤΟΠΟΓΡΑΦΙΚΟ
ΚΑΛΜΑΚΑ : 1:200
ΉΜΕΡΟΜΗΝΙΑ : ΦΕΒΡΟΥΑΡΙΟΣ 2012

Τ-1

ΕΛΕΓΧΟΣ-ΘΕΩΡΗΣΗ:
ΠΤΟΓΡΑΦΗ-ΣΦΡΑΓΙΔΑ:
ΑΒΡΑΑΜ ΙΩΑΝ ΒΑΣΙΛΕΙΑΔΗΣ
ΔΙΠΛ. ΠΟΛΙΤΙΚΟΣ ΜΗΧΑΝΙΚΟΣ
ΠΡΑΚΤΙΚΟ ΓΡΑΦΕΙΟ ΤΕΧΝΙΚΩΝ
ΜΕΛΕΤΩΝ ΚΑΙ ΕΡΓΩΝ
ΚΑΝΗΡ ΠΕΤΣΑ
ΤΗΛ. 6974209985, 6972399174, 2282272595
e-mail: avramios@otenet.gr

ΣΥΝΙΣΤΑΙ ΜΕΝΕΣ ΠΕΤΣΑ Β7

Pointing	Easting	Northing	Elevation
11	697245,094	419397,237	326,644
12	697327,752	419432,156	348,740
13	697329,305	419504,602	348,189
14	697331,004	419584,295	348,465
15	697332,604	419648,205	348,646
16	697333,441	419717,493	342,846
17	697342,264	419800,227	342,762
18	697352,326	419896,072	341,390
19	697352,326	419900,072	341,390
20	697352,326	419941,235	338,893
21	697352,326	419941,235	338,893
22	697352,326	419941,235	338,893
23	697352,326	419941,235	338,893
24	697352,326	419941,235	338,893
25	697352,326	419941,235	338,893
26	697352,326	419941,235	338,893
27	697352,326	419941,235	338,893
28	697352,326	419941,235	338,893
29	697352,326	419941,235	338,893
30	697352,326	419941,235	338,893
31	697352,326	419941,235	338,893
32	697352,326	419941,235	338,893
33	697352,326	419941,235	338,893
34	697352,326	419941,235	338,893
35	697352,326	419941,235	338,893
36	697352,326	419941,235	338,893
37	697352,326	419941,235	338,893
38	697352,326	419941,235	338,893
39	697352,326	419941,235	338,893
40	697352,326	419941,235	338,893
41	697352,326	419941,235	338,893
42	697352,326	419941,235	338,893
43	697352,326	419941,235	338,893
44	697352,326	419941,235	338,893
45	697352,326	419941,235	338,893
46	697352,326	419941,235	338,893
47	697352,326	419941,235	338,893
48	697352,326	419941,235	338,893
49	697352,326	419941,235	338,893
50	697352,326	419941,235	338,893

1. ΟΡΟΣ ΔΟΜΗΣΗΣ
ΤΗΣ ΠΕΡΙΧΕΙΜΕΝΗΣ ΕΡΓΑΣΙΑΣ
ΕΣΤΙΝ Η ΑΠΟΤΙΠΩΣΗ ΤΗΣ
ΕΡΓΑΣΙΑΣ ΚΑΙ ΤΗΣ
ΕΚΣΤΡΑΤΕΙΑΣ ΤΗΣ
ΕΚ 1337/78/ΕΚ

2. ΕΡΓΑΣΙΑ ΜΕΛΕΤΗΣ
ΤΗΣ ΕΡΓΑΣΙΑΣ
ΕΡΓΟΔΟΤΗΣ: ΚΑΝΗΡ ΠΕΤΣΑ
ΕΡΓΟ: ΑΠΟΤΙΠΩΣΗ ΤΗΣ
ΕΡΓΑΣΙΑΣ ΚΑΙ ΤΗΣ
ΕΚΣΤΡΑΤΕΙΑΣ ΤΗΣ
ΕΚ 1337/78/ΕΚ

3. ΤΡΙΤΟΥΝ ΑΝΩΤΗ ΜΕΛΕΤΗ ΚΑΙ ΤΗΣ
ΕΡΓΑΣΙΑΣ ΚΑΙ ΤΗΣ
ΕΚΣΤΡΑΤΕΙΑΣ ΤΗΣ
ΕΚ 1337/78/ΕΚ

4. ΤΡΙΤΟΥΝ ΑΝΩΤΗ ΜΕΛΕΤΗ ΚΑΙ ΤΗΣ
ΕΡΓΑΣΙΑΣ ΚΑΙ ΤΗΣ
ΕΚΣΤΡΑΤΕΙΑΣ ΤΗΣ
ΕΚ 1337/78/ΕΚ

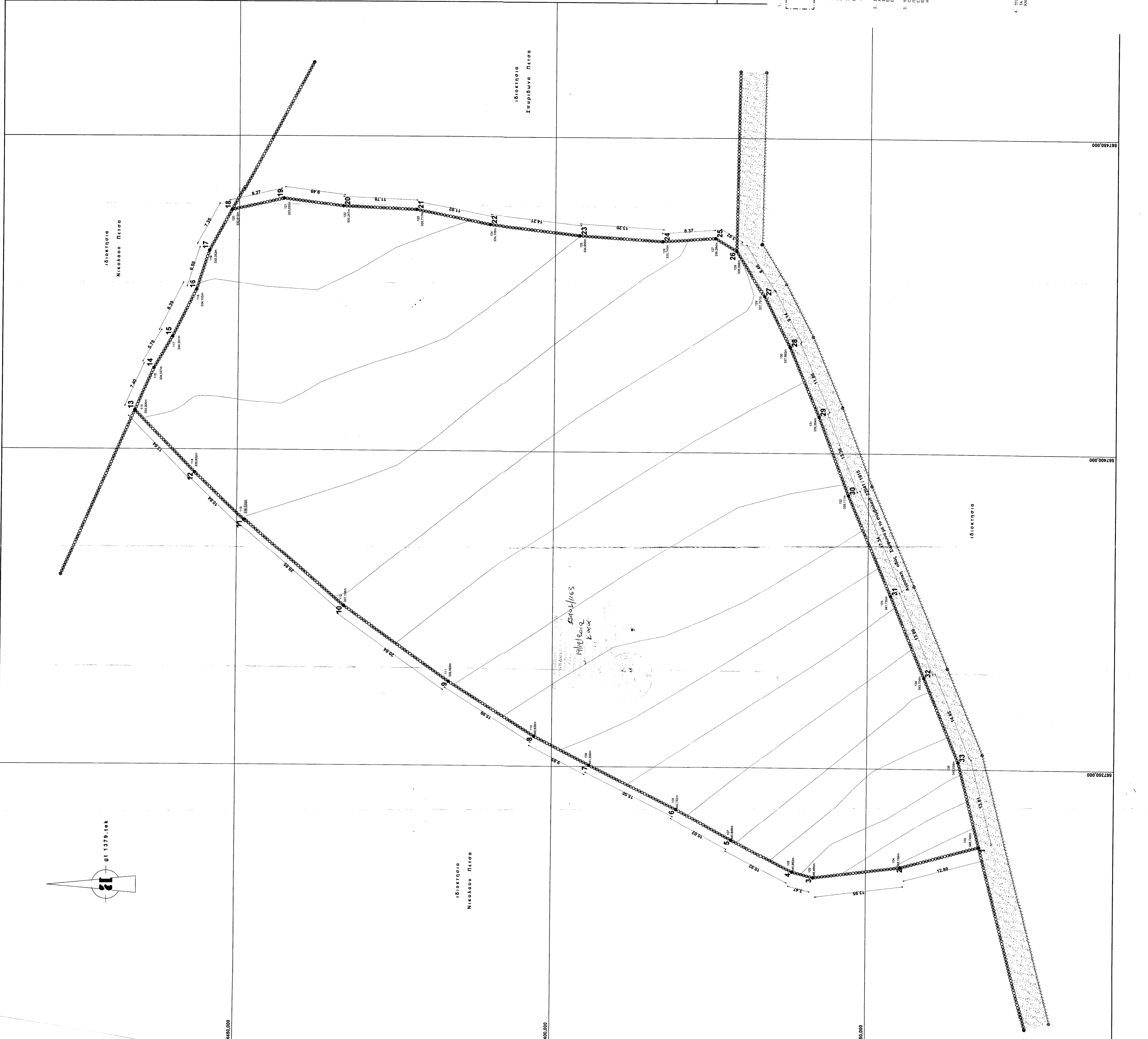

000'000.000

000'000.000

000'000.000

000'000.000