

Πίνακας συντετακτικών σε πρόβαλη Ε.Τ.Α.87

Κοιλάκις	X	Y	Παράμετρος
A	518165,075	3919959,008	4,16
B	518162,051	3919955,020	4,02
C	518161,996	3919952,573	1,96
D	518161,720	3919951,248	1,08
E	518161,209	3919950,300	1,90
F	518160,422	3919948,757	1,42
G	518160,827	3919948,455	1,20
H	518160,477	3919948,772	1,02
Θ	518157,639	3919961,700	6,29
I	518158,200	3919967,963	3,57
Κ	518164,230	3919960,374	4,15
L	518164,777	3919969,281	2,11
M	518170,887	3919969,295	2,01
N	518168,316	3919957,004	4,08
Π	518173,885	3919961,909	5,27
Ο	518169,818	3919958,647	2,33
P	518168,316	3919957,004	4,08
Q	518155,721	3919949,772	11,98

**ΣΥΓΓΡΑΦΕΥΣ** Κ. ΚΑΙ ΑΝΔΡΕΑΣ ΝΟΜΟΣΤΕΥΤΗΣ ΚΑΙ ΑΝΔΡΕΑΣ ΝΟΜΟΣΤΕΥΤΗΣ  
Ημερομηνία: 14/02/87 Π.Δ.Φ.Ε.Κ. 133/252.02.1987

**ΑΝΤΙΚΟΠΟΛΙΤΗΣ** ΠΑΡΟΝΤΟΣ ΟΡΘΟΥ ΟΙΚΟΔΟΜΟΤΕΧΝΙΚΟΥ  
Αποστολή Σκοπέσιου 300 ή Αδελφάρτων 1200 μ.Υ.  
0417(11)13 (Φ.Κ. 528/4117)

**ΚΑΤΑΣΤΗΡΗΣΗ** 2007/100716  
Αριθμός 996  
Διεύθυνση μετρήσεων 700 μ.Υ.  
Αρμόδια για εκτέλεση μετρήσεων 200 ή Αδελφάρτων 1200 μ.Υ.

**ΕΠΙΒΕΒΑΙΩΣΗ** 2007/100716  
Αριθμός 996  
Ημερομηνία 20/02/87

- Επιβιβασμένη
  - Ε.Π.Κ.Δ.Δ.Ε.2.4.8.1.Κ.Α.Μ.Ν.Ε.Ο.Π.Π.Α. = 194,14 μ<sup>2</sup>
  - Ε.Π.Κ. Δ.Ε.2.4.12.Α.Ε.Π. = 4,73 μ<sup>2</sup>
  - Επιβιβασμένη
  - Ε.Π.Κ.Δ.Δ.Ε.2.4.8.1.Κ.Α.Μ.Ν.Ε.Ο.Π.Π.Α. = 189,94 μ<sup>2</sup>
  - Αλληλεπικάλυψη 65,12 μ<sup>2</sup>
- Ο χώρος υπογράφεται γειτονικά, ημιγεωκεντρικά, τετραγωνικά, ορθογώνια ή άλλα γεωμετρικά σχήματα. Η έκταση των κτισμάτων και των χώρων που περιλαμβάνονται στην μελέτη, ορίζονται με την μελέτη και την επιβιβασμένη μελέτη. Η μελέτη και η επιβιβασμένη μελέτη, ορίζονται με την μελέτη και την επιβιβασμένη μελέτη.

Το παρόν τοπογραφικό δελτίο αφορά  
Βεβαιώνεται και επισυνάπτεται στο υπ'  
αριθμ.  
1099/10-03-2016 έγγραφο μιας του  
ΟΤΟΛΟΥ ΑΠΟΤΕΛΕΙ ΟΤΟ ΕΞΗΣ ΑΝΑΠΩΣΤΑΚΤΟ  
Μέρος  
ΧΑΝΔΡΑ 10-03-2016  
Ο ΕΠΙΘΥΛΗΤΗΣ  
ΧΑΝΔΡΑ 10-03-2016  
Η Δ/ΥΤΡΙΚΑ ΔΑΦΝΩΝ  
ΧΑΝΔΡΩΝ  
Πολ. Σκάρβακη

ΕΠΙΘΥΛΗΤΗΣ:	ΜΑΡΙΚΑΤΗ ΑΝΔΡΟΥΑΚΗ
ΕΠΙΤΟ:	ΑΠΟΤΥΠΩΣΗ ΓΗΤΕΑΟΥ
ΘΕΣΗ:	ΕΝΤΟΣ ΟΙΚΙΣΜΟΥ ΓΑΒΑΛΟΧΩΡΙΟΥ (ΕΙΤΟΝΙΑ ΑΓΙΟΥ ΠΑΥΛΟΥ), ΔΗΜΟΣ ΑΠΟΚΟΡΟΝΟΥ
ΜΕΛΕΤΗΤΗΣ:	ΚΑΜΠΟΥΡΑΚΗΣ ΝΙΚΟΛΑΟΣ Γεωμήτρης Μηχανικός
ΘΕΜΑ ΣΥΜΒΟΥΤ:	Αρ. Συμβούτ 1
ΤΟΠΟΓΡΑΦΙΚΟ ΔΙΑΓΡΑΜΜΑ	Κλίμακα 1:100
ΣΗΜΑΤΑ - ΤΠΟΓΡΑΦΗ	Κλίμακα 1:100
ΧΡΟΝΟΣ ΜΕΛΕΤΗΣ :	ΙΑΝΟΥΑΡΙΟΣ 2016

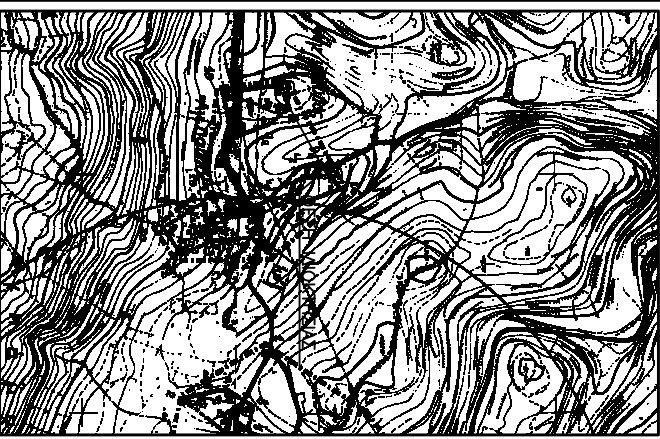

5181900, 5181850, 5181800, 5181750, 5181700, 5181650, 5181600, 5181550, 5181500, 5181450, 5181400, 5181350, 5181300, 5181250, 5181200, 5181150, 5181100, 5181050, 5181000