

ΠΡΟΣΑΡΤΗΜΑ 1: ΔΙΑΚΑΤΑΧΗΡΑΣΗ ΟΡΟΣ ΔΙΚΣΙΟΥ

ΠΡΟΣΑΡΤΗΜΑ 2: ΑΕΡΙΑΦΩΤΟΓΡΑΦΙΑ ΤΗΣ ΕΚΔΟΣΗ ΑΕ ΚΑΙΜΑΚΑ 1:5000

ΚΑΤΗΓΟΡΙΑ	ΑΝΩ ΤΕΡΜΑΤΟΣ	ΚΑΤΩ ΤΕΡΜΑΤΟΣ	ΜΕΤΡΗΣΗ ΜΕΤΡΩΝ	ΣΗΜΕΙΩΣΕΙΣ
1	0+000	0+050	50	
2	0+050	0+100	50	
3	0+100	0+150	50	
4	0+150	0+200	50	
5	0+200	0+250	50	
6	0+250	0+300	50	
7	0+300	0+350	50	
8	0+350	0+400	50	
9	0+400	0+450	50	
10	0+450	0+500	50	
11	0+500	0+550	50	
12	0+550	0+600	50	
13	0+600	0+650	50	
14	0+650	0+700	50	
15	0+700	0+750	50	
16	0+750	0+800	50	
17	0+800	0+850	50	
18	0+850	0+900	50	
19	0+900	0+950	50	
20	0+950	1+000	50	

ΗΜΕΡΟΜΗΝΙΑ: ΟΚΤΩΒΡΙΟΣ 2016

ΚΑΙΜΑΚΑ 1:1000

**ΦΕΒΑΙΟΣ ΑΝΕΜΟΣ ΟΙΣΗΣ Α.Ε.**

ΑΠΟΤΥΠΩΣΗ ΕΚΔΕΣΕΩΝ  
ΓΙΑ ΕΚΔΟΣΗ ΠΡΑΞΗΣ ΧΑΡΑΚΤΗΡΙΣΜΟΥ

ΚΑΤΗΓΟΡΙΑ: Τ.01

ΣΧΗΜΑ: 1:1.000

ΕΠΙΧΕΙΡΗΣΙΑΚΗ ΔΙΕΥΘΥΝΣΗ: ΚΑΡΑΠΙΛΛΑΚΗΣ ΕΜΠΕΡΙΟΣ  
ΔΕΣΦΟΝΟΣ - ΠΕΡΙΒΑΛΛΟΝΤΟΛΟΓΟΣ  
Ν. ΠΑΛΑΤΙΑΣ 88, Τ.Κ. 222 02, ΑΡΚΑΔΙΑ  
Τηλ: 2713 595351, fax: 2713 595353, 079341417

ΗΜΕΡΟΜΗΝΙΑ: ΟΚΤΩΒΡΙΟΣ 2016

ΣΥΜΠΛΗΡΩΜΑΤΙΚΑ

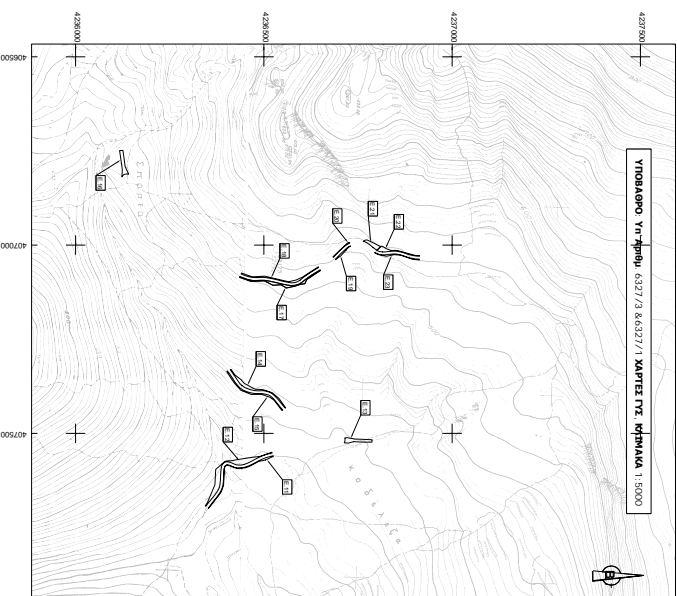
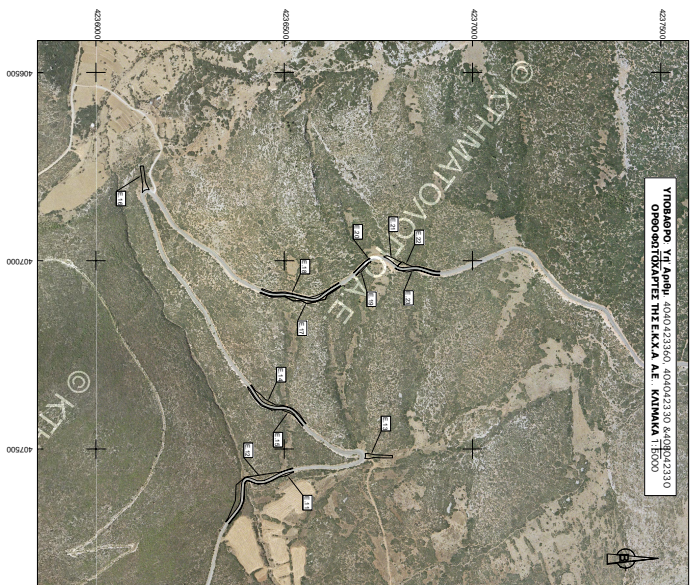
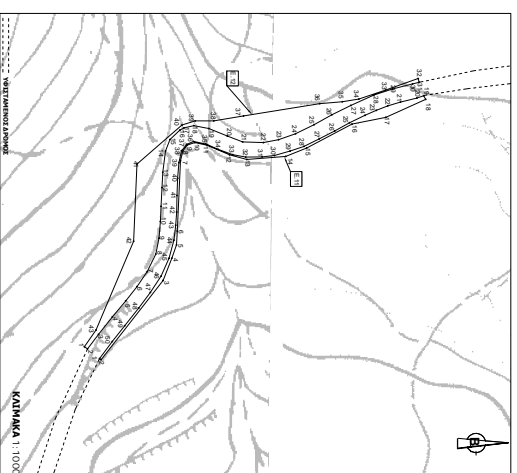
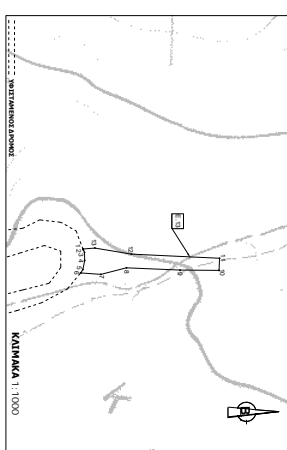
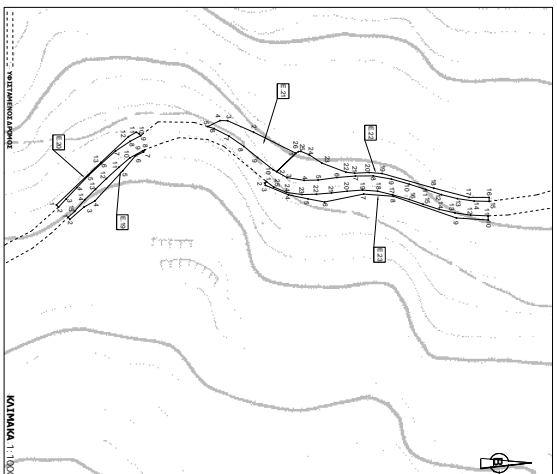
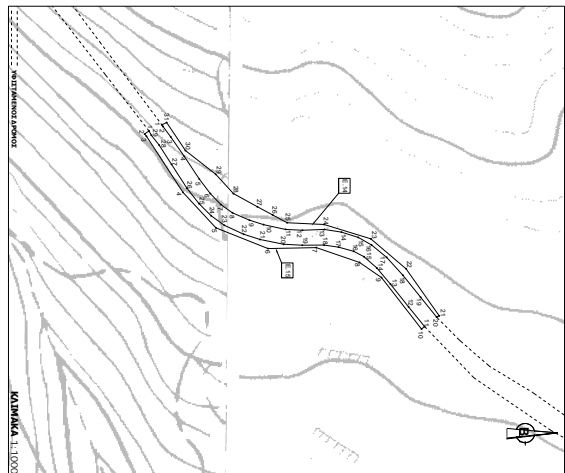
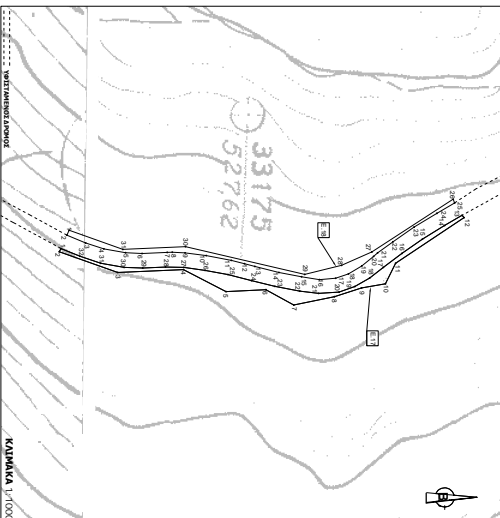
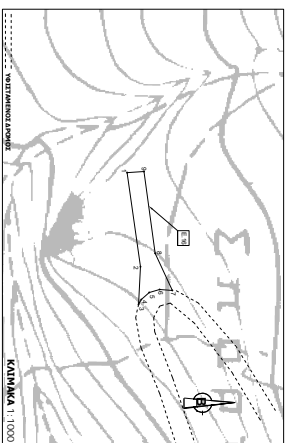

ΠΡΟΣΩΠΙΚΑ ΣΤΟΙΧΕΙΑ ΤΗΣ ΕΤΑΙΡΕΙΑΣ		ΠΡΟΣΩΠΙΚΑ ΣΤΟΙΧΕΙΑ ΤΗΣ ΕΤΑΙΡΕΙΑΣ		ΠΡΟΣΩΠΙΚΑ ΣΤΟΙΧΕΙΑ ΤΗΣ ΕΤΑΙΡΕΙΑΣ	
ΚΑΤΕΥΘΥΝΣΗ	ΕΠΙΧΕΙΡΗΣΙΑΚΟ ΠΡΟΓΡΑΜΜΑ	ΚΑΤΕΥΘΥΝΣΗ	ΕΠΙΧΕΙΡΗΣΙΑΚΟ ΠΡΟΓΡΑΜΜΑ	ΚΑΤΕΥΘΥΝΣΗ	ΕΠΙΧΕΙΡΗΣΙΑΚΟ ΠΡΟΓΡΑΜΜΑ
ΕΠΙΧΕΙΡΗΣΙΑΚΟ ΠΡΟΓΡΑΜΜΑ	ΕΠΙΧΕΙΡΗΣΙΑΚΟ ΠΡΟΓΡΑΜΜΑ	ΕΠΙΧΕΙΡΗΣΙΑΚΟ ΠΡΟΓΡΑΜΜΑ	ΕΠΙΧΕΙΡΗΣΙΑΚΟ ΠΡΟΓΡΑΜΜΑ	ΕΠΙΧΕΙΡΗΣΙΑΚΟ ΠΡΟΓΡΑΜΜΑ	ΕΠΙΧΕΙΡΗΣΙΑΚΟ ΠΡΟΓΡΑΜΜΑ
ΕΠΙΧΕΙΡΗΣΙΑΚΟ ΠΡΟΓΡΑΜΜΑ	ΕΠΙΧΕΙΡΗΣΙΑΚΟ ΠΡΟΓΡΑΜΜΑ	ΕΠΙΧΕΙΡΗΣΙΑΚΟ ΠΡΟΓΡΑΜΜΑ	ΕΠΙΧΕΙΡΗΣΙΑΚΟ ΠΡΟΓΡΑΜΜΑ	ΕΠΙΧΕΙΡΗΣΙΑΚΟ ΠΡΟΓΡΑΜΜΑ	ΕΠΙΧΕΙΡΗΣΙΑΚΟ ΠΡΟΓΡΑΜΜΑ
ΕΠΙΧΕΙΡΗΣΙΑΚΟ ΠΡΟΓΡΑΜΜΑ	ΕΠΙΧΕΙΡΗΣΙΑΚΟ ΠΡΟΓΡΑΜΜΑ	ΕΠΙΧΕΙΡΗΣΙΑΚΟ ΠΡΟΓΡΑΜΜΑ	ΕΠΙΧΕΙΡΗΣΙΑΚΟ ΠΡΟΓΡΑΜΜΑ	ΕΠΙΧΕΙΡΗΣΙΑΚΟ ΠΡΟΓΡΑΜΜΑ	ΕΠΙΧΕΙΡΗΣΙΑΚΟ ΠΡΟΓΡΑΜΜΑ

**ΕΤΑΙΡΕΙΑ**  
**ΘΗΒΑΪΚΟΣ ΑΝΕΜΟΣ ΟΙΣΗΣ Α.Ε.**

**ΠΡΟΫΠΟΛΟΓΙΣΜΟΣ**  
**ΚΑΤΑΣΤΑΣΗΣ ΕΡΓΟΥ**

**ΑΝΟΙΚΤΟΣ ΣΤΑΘΜΟΣ ΠΑΡΑΓΩΓΗΣ ΗΛΕΚΤΡΙΚΗΣ ΕΝΕΡΓΕΙΑΣ**  
**ΔΕΛΤΑ ΕΣ ΟΛΜΥ ΣΤΑΘΜΟΣ "ΠΑΡΑΓΩΓΗ",**  
**ΠΕΡΙΦΕΡΕΙΑΚΗΣ ΕΠΙΧΡΗΣΗΣ ΒΟΛΙΤΙΑΣ"**

**ΑΠΟΤΥΠΩΣΗ ΕΚΤΑΣΕΩΝ**  
**ΓΙΑ ΕΚΔΟΣΗ ΠΡΩΤΗΣ ΧΑΡΤΗΡΙΣΜΟΥ**

**ΚΑΡΤΑΤΕΛΗΣ ΕΡΓΟΥ**  
**ΔΕΛΤΑ ΟΔΟΣ - ΠΕΡΙΒΑΛΛΟΝΤΟΛΟΓΟΣ**  
 Τηλ: 210-5907055, Fax: 210-5900356, 601-697944147

**ΗΜΕΡΟΜΗΝΙΑ** : 06/04/2016

**ΣΥΜΠΛΗΡΩΜΑΤΑ** : 17.5.3-16

**ΚΑΜΠΑ** : 1:5.000/  
1:1.000