

ΑΠΟΣΠΑΣΜΑ ΧΑΡΤΗΣ Γ.Υ.Σ. ΚΛ.1-5000

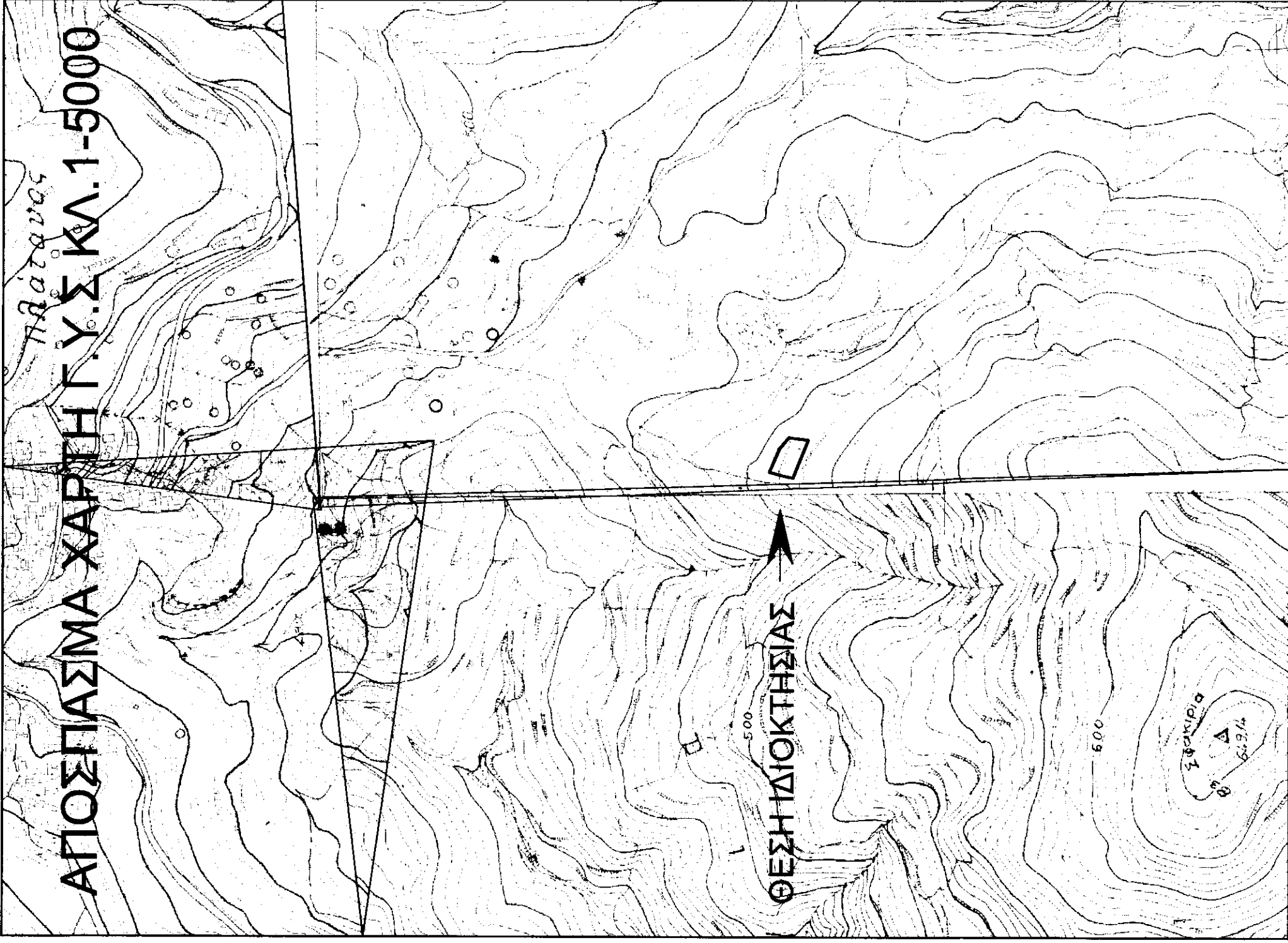

ΟΔΟΙΠΟΡΙΚΟ ΣΚΑΡΙΦΗΜΑ

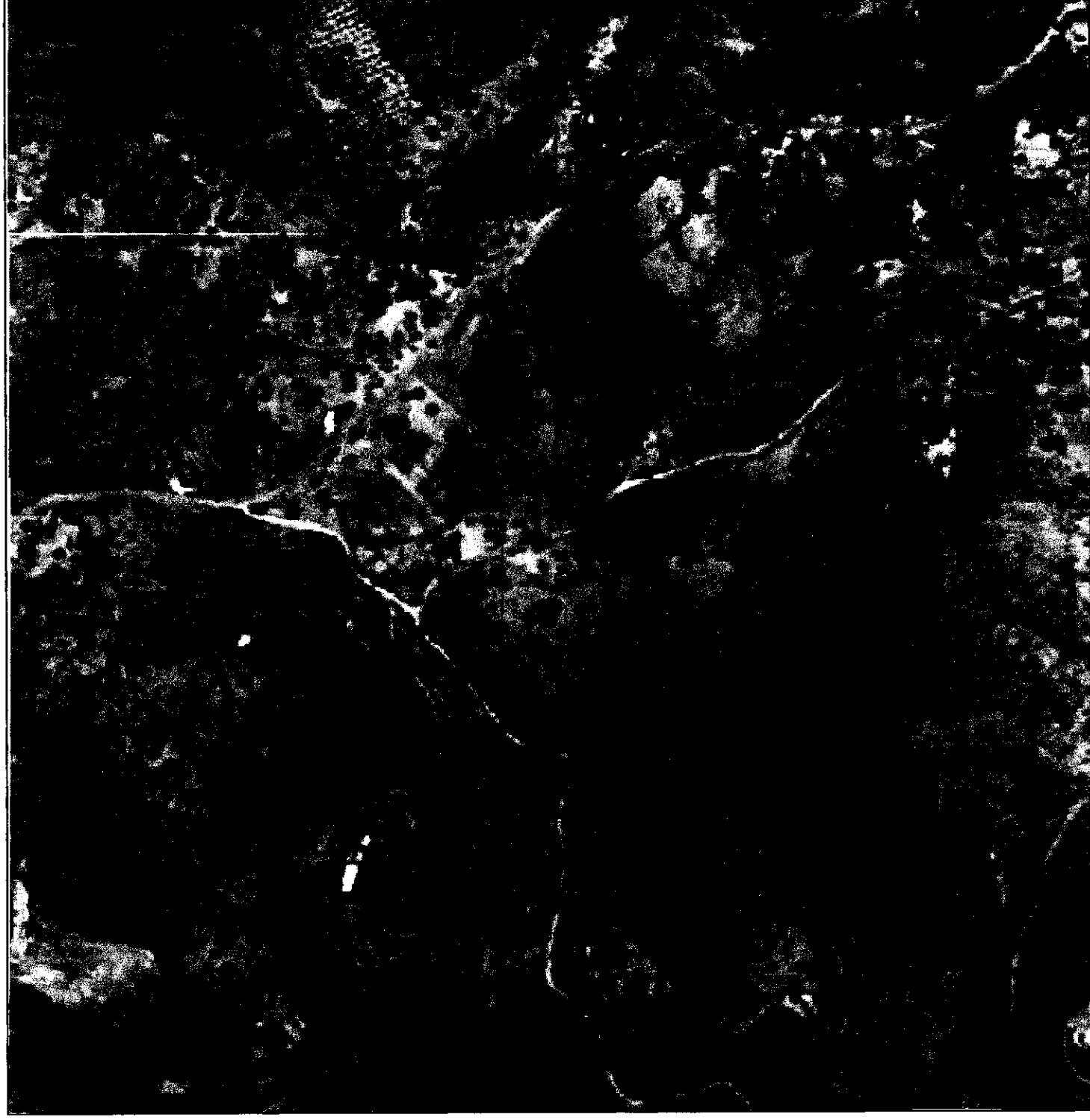

Δηλώση Μηχανικού Ν.651/77

1. Το υπό τα στοιχεία (1-2-3-4-5-6-7-1) Ε=1001,84μ , οριζόμενο ακίνητο είναι ιδιοκτησία του ΚΑΠΕΤΑΝΑΚΗ ΑΝΤΩΝΙΟΥ και βρίσκεται στη θέση "ΓΙΑΝΙΟΥ ΤΟ ΡΥΑΚΙ" εκτός των ορίων του οικισμού ΠΛΑΤΑΝΙΑ της τ.κ ΠΛΑΤΑΝΙΑ, δ.ε. ΚΟΥΡΗΤΩΝ δήμου ΑΜΑΡΙΟΥ Περιφερειακής Ενότητας Ρεθύμνου και εκτός ΖΟΕ.εκτός ζωνής NATURA 2000 και είναι μη άρτιο και μη οικοδομήσιμο .

2. Από το παρόν ακίνητο δεν διέρχονται πυλώνες υψηλής τάσης ούτε αγωγός φυσικού αερίου.
3. Από το παρόν ακίνητο δεν διέρχεται ρέμα ούτε σε απόσταση μικρότερη των 20 μ από αυτό.

Ο μηχανικός

ΚΑΛΙΤΣΟΥΝΑΚΗΣ Π. ΑΕΤΟΣ
ΠΟΛΙΤΙΚΟΣ ΜΗΧΑΝΙΚΟΣ Τ.Ε.
ΜΕΛΟΣ Ε.Τ.Ε.Μ. ΑΡ.Μ.Α. 47677
ΝΙΣΣΗΤΗΣ ΚΑΡΑΓΕΩΡΓΙΟΥ
ΚΑΤΕΒΑΛΑΜΟΝΕΡΟ - ΤΚ 74100 - ΡΕΘΥΜΝΟ
ΤΗΛ. 2831031170 - 6979983177
ΑΦΜ: 124494785 ΔΟΥ ΡΕΘΥΜΝΟΥ

Δηλώση Διοίκησης Ν.4030/2011

1. Ο κάτωθι υπογεγραμμένος ΚΑΠΕΤΑΝΑΚΗΣ ΑΝΤΩΝΙΟΣ Δηλώνει ότι :
τα όρια του ακινήτου με στοιχεία (1-2-3-4-5-6-7-1) και εμβαδόν Ε =1001,84τ.μ. που ευρίσκεται εκτός των ορίων του οικισμού ΠΛΑΤΑΝΙΑ της τ.κ ΠΛΑΤΑΝΙΑ δ.ε. ΚΟΥΡΗΤΩΝ δήμου ΑΜΑΡΙΟΥ Περιφερειακής Ενότητας Ρεθύμνου υπεδείχθησαν από εμένα και ευθύνομαι για την ακρίβεια των δηλούμενων ορίων του ακινήτου .

Ο δηλών

Εμβαδόν ακινήτου

Ε(1-2-3-4-5-6-7-1)=1001,84τ.μ.

1. Οι διαστάσεις και τα εμβαδά υπολογιστήκαν αναλυτικά από τις συντεταγμένες των κορυφών
2. Το σύστημα συντεταγμένων είναι το ΕΓΣΑ 87 .

Η ένταξη έγινε με το σύστημα GPS με ακρίβειας ένταξης
: Horizontal: ±5 mm + 1 ppm , Vertical: ±10 mm + 2 ppm

και κώνοντας χρήση ΕΛΛΗΝΙΚΟΥ ΣΥΣΤΗΜΑΤΟΣ ΕΝΤΟΠΙΣΜΟΥ HEPOS

Όροι δόμησης και χρήσεις γης

Συμφωνά με ΠΔ 24.31-5-85 (ΦΕΚ 270Δ) όπως τροποποιήθηκε ΦΕΚ 308Α 31-12-03 αρτιότητα κατά κανόνα 4000τ.μ. , με 25μ προαπλο σε κωνοχρηστο δρόμο.

- δόμηση
- κάλυψη
- μεγ. ύψος 7,50 μ. (+1.20 στεγη) για διώροφα
- όροφοι 2
- πλάγιες αποστάσεις 15 μ.

3889100

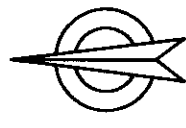

+

+

+

+

+

(Handwritten signature)

ΠΙΝΑΚΑΣ ΣΥΝΤΕΤΑΓΜΕΝΩΝ ΕΓΣΑ 87

00		
1	569650,87	3889028,26
2	569650,20	3889071,35
3	569702,47	3889072,27
4	569705,05	3889032,74
5	569663,69	3889042,34
6	569666,65	3889050,08
7	569666,15	3889040,21

Ε=1001,84μ

3889050

+

+

+

+

+

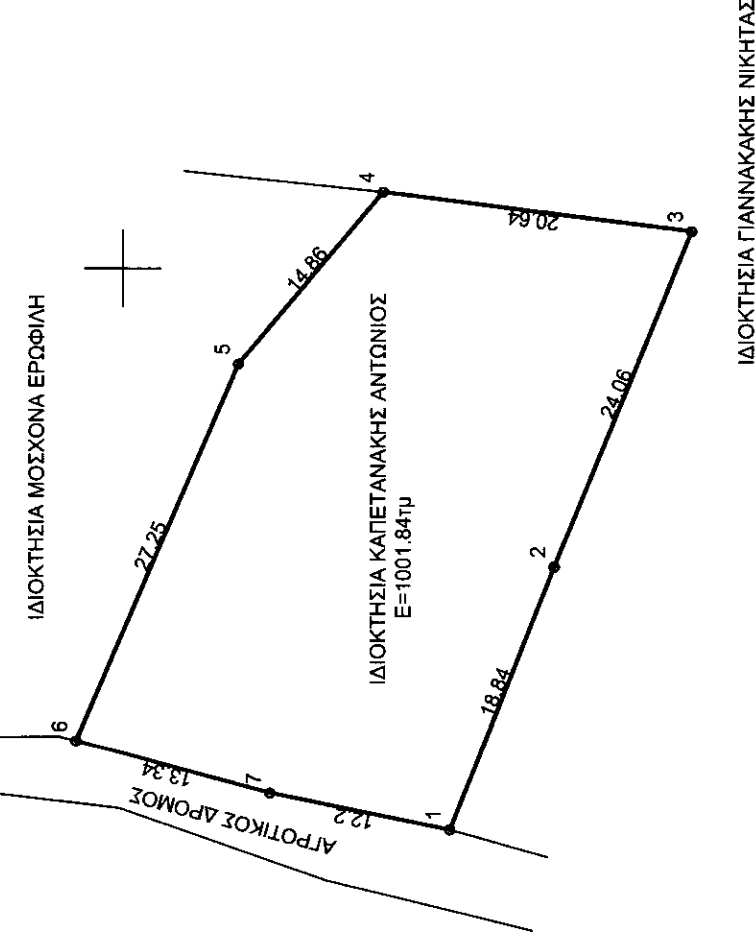

3889000

+

+

+

+

+

569600

569650

569700

569750

ΤΕΧΝΙΚΟ ΓΡΑΦΕΙΟ ΜΕΛΕΤΩΝ

ΑΕΤΟΣ ΚΑΛΙΤΣΟΥΝΑΚΗΣ ΠΟΛΙΤΙΚΟΣ ΜΗΧΑΝΙΚΟΣ Τ.Ε.

ΚΑΤΟ ΒΑΛΣΑΜΟΝΕΡΟ - ΤΚ 74100 - ΡΕΘΥΜΝΟ
τηλ. 2831031170, 6979983177 email: aetoskallitsounakis@gmail.com

ΙΔΙΟΚΤΗΤΗΣ

ΚΑΠΕΤΑΝΑΚΗΣ ΑΝΤΩΝΙΟΣ

(Handwritten signature)

ΕΡΓΟ

ΚΤΗΝΟΤΡΟΦΙΚΗ ΜΟΝΑΔΑ (Ελευθέρας εκτροφής)

ΘΕΣΗ

ΕΚΤΟΣ ΟΙΚΙΣΜΟΥ ΠΛΑΤΑΝΟΣ, ΣΤΗΝ ΤΟΠΟΘΕΣΙΑ <<ΓΙΑΝΙΟΥ ΤΟ ΡΥΑΚΙ >> ΔΗΜΟΤΙΚΗΣ ΕΝΟΤΗΤΑΣ ΚΟΥΡΗΤΩΝ, ΔΗΜΟΣ ΑΜΑΡΙΟΥ

ΘΕΜΑ ΣΧΕΔΙΟΥ

ΤΟΠΟΓΡΑΦΙΚΟ ΔΙΑΓΡΑΜΜΑ

ΑΡΙΘΜΟΣ ΣΧΕΔΙΟΥ	T1
ΚΛΙΜΑΚΑ 1:200	

ΧΡΟΝΟΣ ΜΕΛΕΤΗΣ : ΦΕΒΡΟΥΑΡΙΟΣ 2015

ΥΠΟΓΡΑΦΗ - ΣΦΡΑΓΙΔΑ

1545 1 ε - 3 - 2016

(Handwritten signature)
ΚΑΛΙΤΣΟΥΝΑΚΗΣ Π. ΑΕΤΟΣ
ΠΟΛΙΤΙΚΟΣ ΜΗΧΑΝΙΚΟΣ Τ.Ε.
ΜΕΛΟΣ Ε.Τ.Ε.Μ. ΑΡ.Μ.Α. 47677
ΚΑΤΟ ΒΑΛΣΑΜΟΝΕΡΟ - ΤΚ 74100 ΡΕΘΥΜΝΟ
ΤΗΛ. 2831031170
ΑΦΜ: 124494785 ΔΟΥ ΡΕΘΥΜΝΟΥ