

# ΑΠΟΣΠΑΣΜΑ ΧΑΡΤΗΣ Γ.Υ.Σ ΚΛ.1-5000

ΘΕΣΗ ΙΔΙΟΚΤΗΣΙΑΣ

## ΟΔΟΙΠΟΡΙΚΟ ΣΚΑΡΙΦΗΜΑ

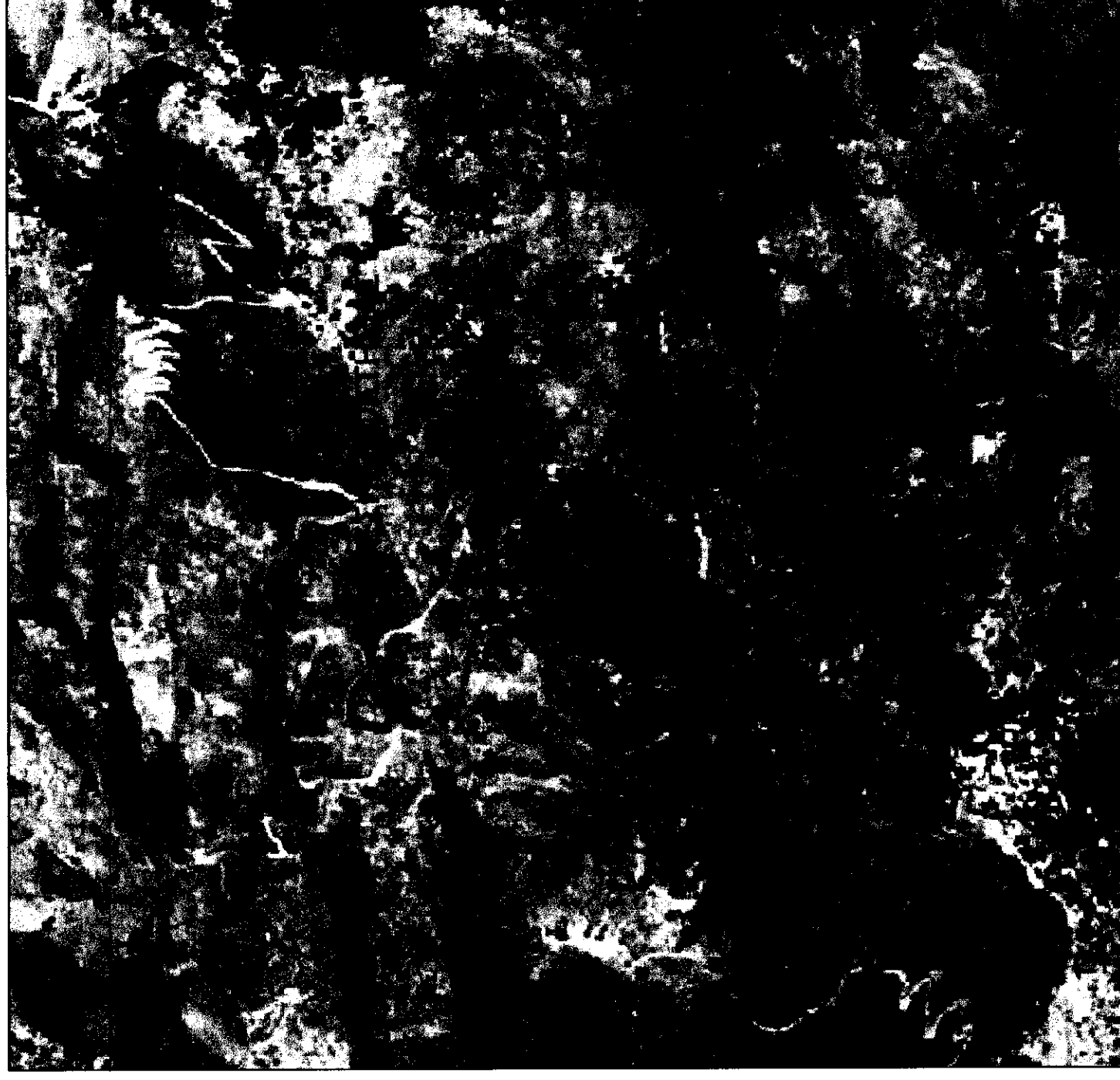

Διεύθυνση Μηχανικού Ν. 651/77

1. Το υπό τα στοιχεία (2-3-4-11-12-2) Ε2=1034.10μτ , οριζόμενο ακίνητο είναι ιδιοκτησία του ΧΡΗΣΤΟΔΟΥΛΑΚΗ ΔΗΜΗΤΡΙΟΥ και βρίσκεται στη θέση "ΡΟΣΣΟΚΕΦΑΛΙ" εκτός των ορίων του οικισμού ΠΛΑΤΑΝΙΑ της τ.κ ΠΛΑΤΑΝΙΑ , δ.ε. ΚΟΥΡΗΤΩΝ δήμου ΑΜΑΡΙΟΥ Περιφερειακής Ενότητας Ρεθύμνου και εκτός ζώνης NATURA 2000 και είναι μη άρτιο και μη οικοδομήσιμο .  
 2. Από το παρόν ακίνητο δεν διέρχονται πωλινικές υψηλής τάσης ούτε αγωγός φυσικού αερίου.  
 3. Από το παρόν ακίνητο δεν διέρχεται ρέμα ούτε σε απόσταση μικρότερη των 20 μ από αυτό.

ΚΑΛΛΙΤΣΟΥΝΑΚΗΣ Π. ΑΕΤΟΣ  
 ΠΟΛΙΤΙΚΟΣ ΜΗΧΑΝΙΚΟΣ Τ.Ε.  
 ΜΕΛΟΣ Ε.Ε.Τ.Ε.Π. ΑΡ.Μ. 47677  
 ΚΑΤΟΙΚΙΑ: ΠΑΡΑΡΤΗΜΑΤΟΣ ΠΡΕΣΒΥΤΕΡΙΟΥ  
 ΠΛΑ. - Τ.Κ. 28310 31170  
 ΑΦΜ: 124489785 ΔΟΥ ΡΕΘΥΜΝΟΥ

Ο μηχανικός

Διεύθυνση Μηχανικού Ν. 4030/2011  
 1. Ο κάτωθι υπογεγραμμένος ΧΡΗΣΤΟΔΟΥΛΑΚΗΣ ΔΗΜΗΤΡΙΟΣ δηλώνει ότι :  
 τα όρια του ακινήτου με στοιχεία (2-3-4-11-12-2) Ε2=1034.10μτ , που ευρίσκεται εκτός των ορίων του οικισμού ΠΛΑΤΑΝΙΑ της τ.κ ΠΛΑΤΑΝΙΑ δ.ε. ΚΟΥΡΗΤΩΝ δήμου ΑΜΑΡΙΟΥ Περιφερειακής Ενότητας Ρεθύμνου υπεδείχθησαν από εμένα και ευθύνομαι για την ακρίβεια των δηλούμενων ορίων του ακινήτου .  
 Ο δηλών

Εμβασδόν ακινήτου  
 Ε(2-3-4-11-12-2) Ε2=1034.10μτ

1. Οι διαστάσεις και τα εμβαδά υπολογιστήκαν αναλυτικά από τις συντεταγμένες των κορυφών  
 2. Το σύστημα συντεταγμένων είναι το ΕΓΣΑ 87 .  
 Η ένταξη έγινε με το σύστημα GPS με ακρίβειας ένταξης  
 : Horizontal: ±5 mm + 1 ppm Vertical: ±10 mm + 2 ppm  
 και κάνοντας χρήση ΕΛΛΗΝΙΚΟΥ ΣΥΣΤΗΜΑΤΟΣ ΕΝΤΟΠΙΣΜΟΥ ΗΕΡΟΣ

Όροι δόμησης και χρήσεις γης.

Συμφωνία με ΠΔ 24.31-5-85 (ΦΕΚ 270Δ ) όπως τροποποιήθηκε ΦΕΚ 308Α 31-12-03 αρτιότητα κατά κανόνα 4000τ.μ. , με 25μ προσαυτο σε κοινοχρηστο δρομο.

- δόμηση
- κάλυψη
- μεγ. ύψος 7,50 μ.(+1,20 στεγη) για διώροφο
- όροφος 2
- πλάγιες αποστάσεις 15 μ.

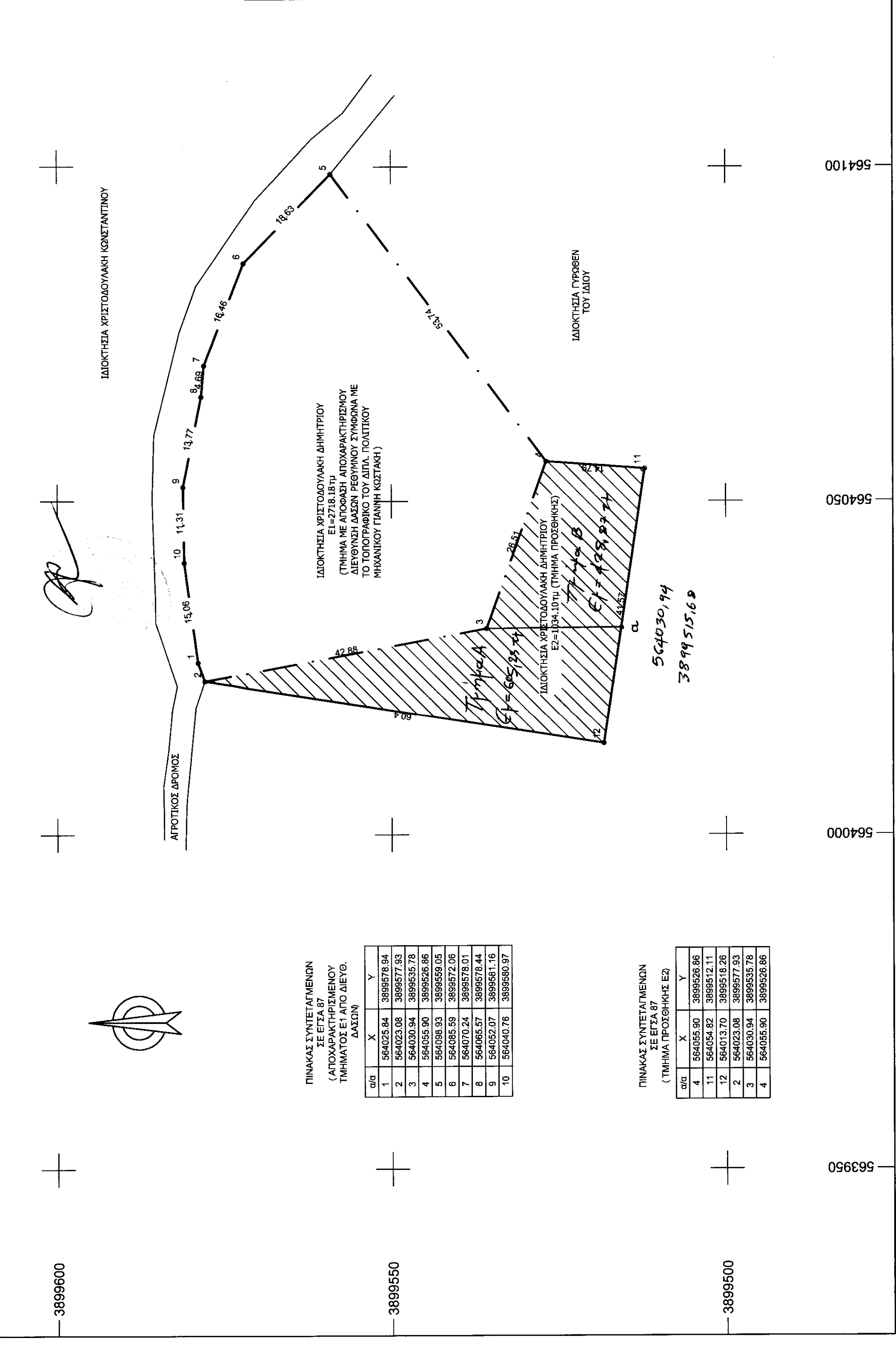
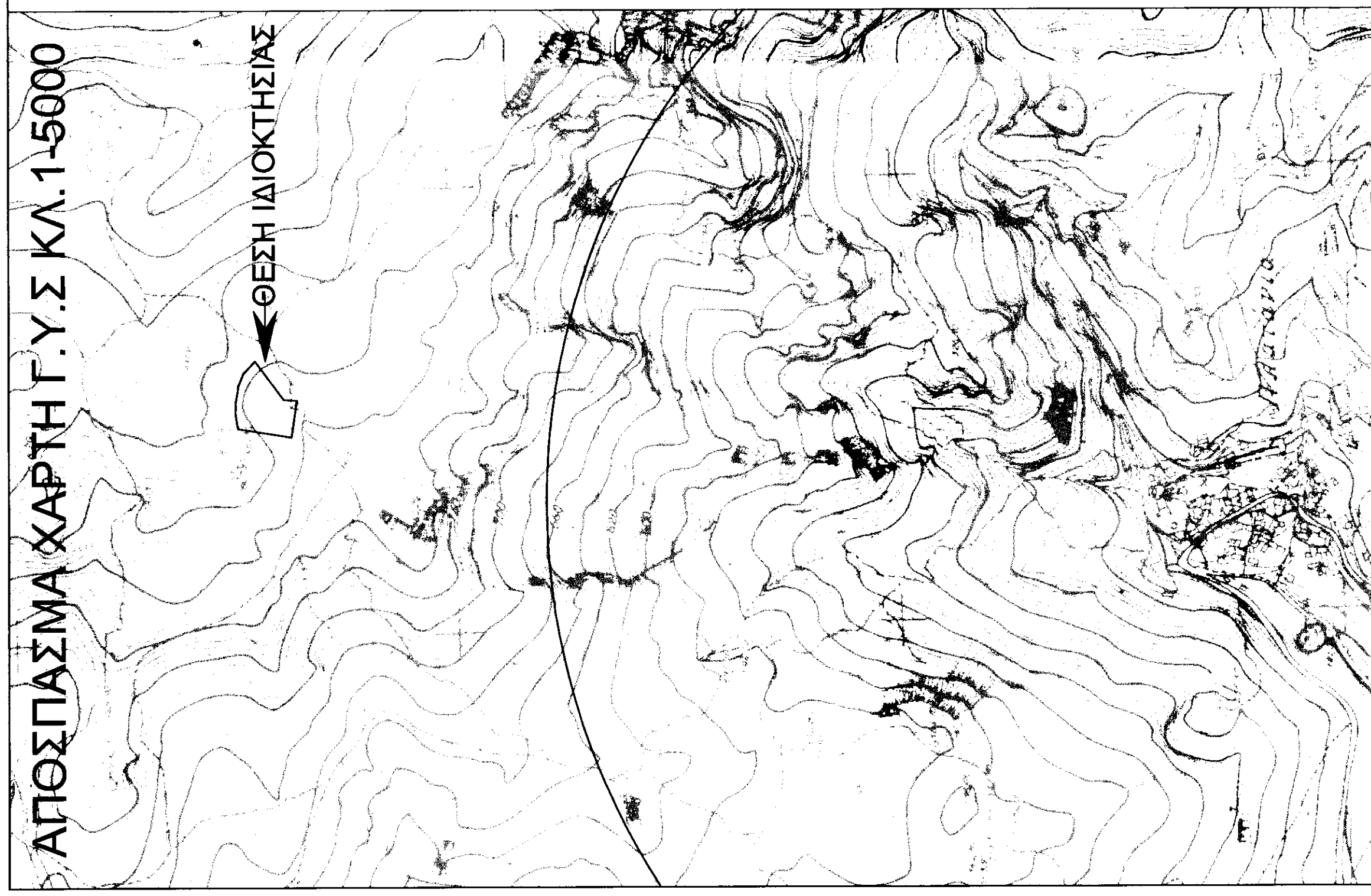

**ΤΕΧΝΙΚΟ ΓΡΑΦΕΙΟ ΜΕΛΕΤΩΝ**  
**ΑΕΤΟΣ ΚΑΛΙΤΣΟΥΝΑΚΗΣ ΠΟΛΙΤΙΚΟΣ ΜΗΧΑΝΙΚΟΣ Τ.Ε.**  
 ΚΑΤΟ ΒΑΣΙΛΑΜΟΝΕΡΟ - ΤΚ 74100 - ΡΕΘΥΜΝΟ  
 τηλ. 2831031170, 6979983177 email: aetoskallitsounakis@gmail.com

**ΙΔΙΟΚΤΗΤΗΣ**  
 ΧΡΗΣΤΟΔΟΥΛΑΚΗΣ ΔΗΜΗΤΡΙΟΣ

**ΕΡΓΟ**  
 ΚΤΗΝΟΤΡΟΦΙΚΗ ΜΟΝΑΔΑ  
 (Ελευθέρας εκτροφής)

**ΘΕΣΗ**  
 ΕΚΤΟΣ ΟΙΚΙΣΜΟΥ ΠΛΑΤΑΝΙΑ ΣΤΗΝ ΤΟΠΟΘΕΣΙΑ «ΡΟΣΣΟΚΕΦΑΛΙ» >>> ΔΗΜΟΤΙΚΗΣ ΕΝΟΤΗΤΑΣ ΚΟΥΡΗΤΩΝ , ΔΗΜΟΣ ΑΜΑΡΙΟΥ

**ΘΕΜΑ ΣΧΕΔΙΟΥ**  
 ΤΟΠΟΓΡΑΦΙΚΟ ΔΙΑΓΡΑΜΜΑ

**ΑΡΙΘΜΟΣ ΣΧΕΔΙΟΥ**  
**T1**

**ΚΛΙΜΑΚΑ**  
 1:500

**ΧΡΟΝΟΣ ΜΕΛΕΤΗΣ** : ΑΥΓΟΥΣΤΟΣ 2015

**ΥΠΟΓΡΑΦΗ - ΣΦΡΑΓΙΔΑ**

ΚΑΛΙΤΣΟΥΝΑΚΗΣ Π. ΑΕΤΟΣ  
 ΠΟΛΙΤΙΚΟΣ ΜΗΧΑΝΙΚΟΣ Τ.Ε.  
 ΜΕΛΟΣ Ε.Ε.Τ.Ε.Π. ΑΡ.Μ. 47677  
 ΚΑΤΟΙΚΙΑ: ΠΑΡΑΡΤΗΜΑΤΟΣ ΠΡΕΣΒΥΤΕΡΙΟΥ  
 ΠΛΑ. - Τ.Κ. 28310 31170  
 ΑΦΜ: 124489785 ΔΟΥ ΡΕΘΥΜΝΟΥ

1551 17-3-2016