

ΛΕΦΑ ΑΣΗΜΙΝΑ

Εμβαδόν αθίβο  
Υπολειπόμενα Εμβαδού με Προσθήκες Συντεταγμένες

ΑΑ Σημείο	X	Y	ΠΡΕΥΡΑ(μ)
1 1 α	380665.80	4278426.34	132.76
2 2 β	380654.89	4278294.03	38.22
3 3 γ	380691.99	4278284.90	136.16
4 4 δ	380700.00	4278422.82	34.38

Εμβαδόν 4877.47μ²

ΛΕΦΑ ΑΣΗΜΙΝΑ

Εμβαδόν ΑΒΓΔΕΖΗΘΙ  
Υπολειπόμενα Εμβαδού με Προσθήκες Συντεταγμένες

ΑΑ Σημείο	X	Y	ΠΡΕΥΡΑ(μ)
1 1 Α	380768.74	4278405.18	55.25
2 2 Β	380680.57	4278360.03	27.97
3 3 Γ	380810.11	4278333.74	75.86
4 4 Δ	380789.35	4278297.06	8.37
5 5 Ε	380743.35	4278291.60	29.22
6 6 Ζ	380714.99	4278284.55	106.59
7 7 Η	380721.16	4278390.97	20.34
8 8 Θ	380741.42	4278389.06	15.77
9 9 Ι	380748.44	4278403.18	20.40

Εμβαδόν 7715.48 μ²

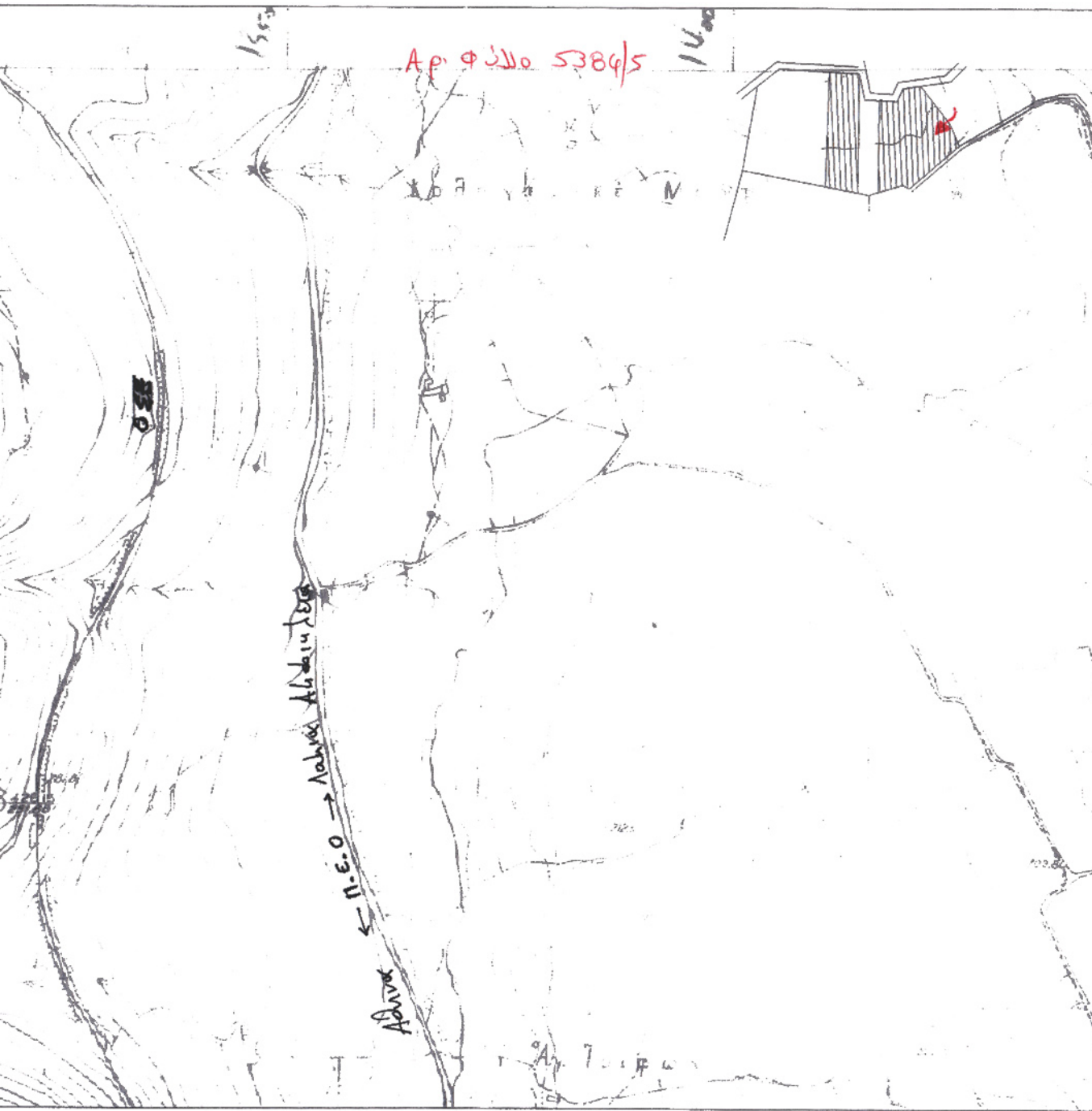

ΑΠΟΣΤΑΣΜΑ ΓΥΣ 1:5.000



ΑΠΟΣΤΑΣΜΑ 1:50.000

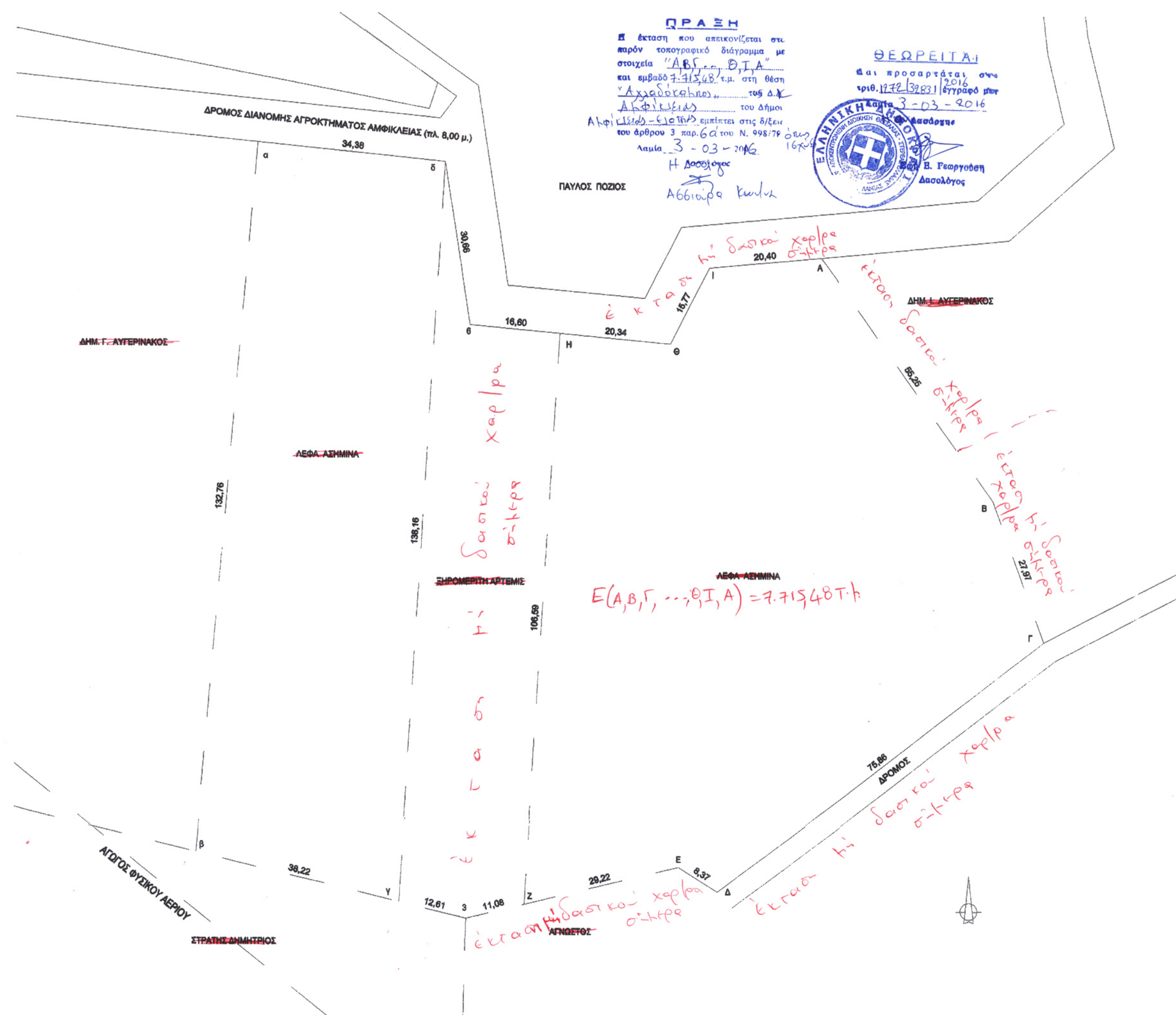

ΤΟΠΟΓΡΑΦΙΚΟ ΔΙΑΓΡΑΜΜΑ

ΘΕΣΗ: ΑΜΦΙΚΛΕΙΑ (ΕΚΤΟΣ ΣΧ. ΠΟΛΗΣ)  
κτμ. περιοχή <ΑΧΛΑΔΟΚΑΜΠΟΣ>

ΙΔΙΟΚΤΗΤΗΣ:  
ΛΕΦΑ ΑΣΗΜΙΝΑ

ΔΗΛΩΣΗ Ν. 651/77  
Ο ΥΠΟΓΡΑΦΩΝ ΜΗΧΑΝΙΚΟΣ ΔΗΛΩΝΩ ΟΤΙ ΤΑ ΓΗΠΕΔΑ  
ΑΒΓΔΕΖΗΘΙ = 7715.48 μ² και αθίβο = 4877.47 μ²  
ΠΟΥ ΒΡΙΣΚΟΝΤΑΙ ΣΤΗΝ ΑΜΦΙΚΛΕΙΑ ΕΚΤΟΣ ΤΩΝ ΟΡΙΩΝ ΤΟΥ  
ΣΧ. ΠΟΛΗΣ ΕΙΝΑΙ ΑΡΤΙΑ ΚΑΙ ΟΙΚΟΔΟΜΗΣΙΜΑ  
ΚΑΙ ΟΤΙ ΔΕΝ ΥΠΑΓΟΝΤΑΙ ΣΤΙΣ ΔΙΑΤΑΞΕΙΣ ΤΟΥ Ν. 1337/83  
ΤΑ ΟΡΙΑ ΚΑΙ ΤΑ ΛΟΙΠΑ ΣΤΟΙΧΕΙΑ ΤΟΥ ΠΑΡΟΝΤΟΣ ΤΕΘΗΚΑΝ  
ΑΠΟ ΤΩΝ ΚΩΝ. ΛΕΦΑ

*[Handwritten signature]*

ΑΜΦΙΚΛΕΙΑ Κλ. 1:500  
10ος 2014